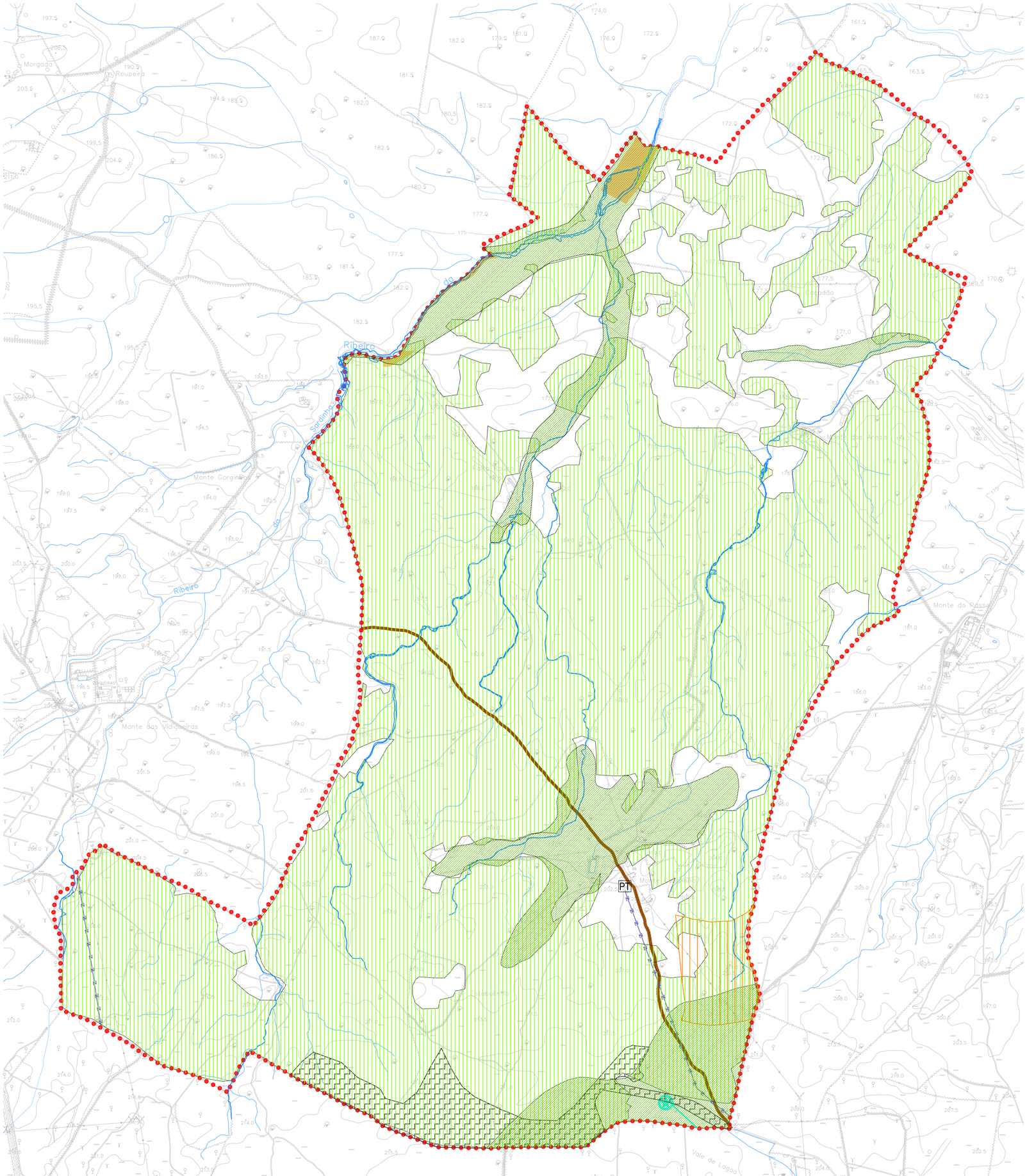

NORTE

Limites da Herdade

RECURSOS NATURAIS

RECURSOS HÍDRICOS

Domínio Público Hídrico - Águas não navegáveis nem flutuáveis e margens com largura de 10m

Domínio Público Hídrico - Águas navegáveis e ou flutuáveis incluindo margens com largura de 30m

Albufeiras de Águas Públicas - 50m de zona reservada e 500m de zona de protecção

Captações de Águas Subterrâneas para Abastecimento Público

RECURSOS AGRÍCOLAS E FLORESTAIS

RAN

Sobreiro e Azinheira - Montados

RECURSOS ECOLÓGICOS

Reserva Ecológica Nacional

Leitos dos Cursos de Água

Cabeceiras das Linhas de Água

Áreas de Máxima Infiltração

Zonas Ameaçadas pelas Cheias

INFRAESTRUTURAS

ABASTECIMENTO DE ÁGUA

Conduta Adutora

REDE ELÉCTRICA

PT Posto de Transformação

Linhas de Média Tensão

ESTRADAS E CAMINHOS MUNICIPAIS

MARCOS GEODÉSICOS

NOTA: A área de Montado foi fornecida pela DGRF em Maio de 2007

Rev.	Alterações sobre Versão de Março de 2007	Data	Desenhou
1			

Câmara Municipal de Reguengos de Monsaraz

Coordenador de Projecto

SAIP

Sociedade Alentejana de Investimentos e Participações, SGPS, SA

Projecto	Fase	Sub-Grupo, Especialidades	Data
PLANO de PORMENOR do PARQUE ALQUEVA	PROPOSTA de PLANO	CONDICIONANTES	Julho 2007

Título

Planta de Condicionantes

AREIAS

Escala(s): 1:10000

Volume nº: I

Desenho nº: 2.1

Este desenho é propriedade dos autores e não pode ser reproduzido, divulgado ou copiado, no todo ou em parte sem autorização expressa. Reservados todos os direitos pela legislação em vigor DEC-LEI 63/85 (14 Março)