



Prestação de contas 2019

Vol. 2 – Mapas de 1 a 30

Índice

N.º de Ordem	Documento	Tribunal de Contas - N.º Doc.	Ponto do POCAL
1	Caraterização da entidade	12	8.1
2	Ata da reunião dos órgãos executivo e deliberativo	30	-
3	Balanço	1	5
4	Demonstração de resultados	2	6
5	Plano plurianual de investimentos	3	7.1
6	Resumo do orçamento	4	7.2
7	Orçamento - receita e despesa	5	7.2
8	Mapa de controlo orçamental da despesa	6	7.3.1
9	Mapa de controlo orçamental da despesa por económica	6	7.3.1
10	Mapa de controlo orçamental da receita	7	7.3.2
11	Execução anual do plano plurianual de investimentos	8	7.4
12	Mapa dos fluxos de caixa (resumo)	9	7.5
13	Mapa dos fluxos de caixa	9	7.5
14	Demonstração das contas de ordem	10	7.5
15	Mapa de operações de tesouraria	11	7.6
16	Notas ao balanço e à demonstração de resultados	13	8.2
17	Contas não comparáveis com os exercícios anteriores	13	8.2.2
18	Critérios valorimétricos e fundamentação	13	8.2.3
19	Mapa do ativo bruto movimentos ocorridos nas rubricas do imobilizado	13	8.2.7
20	Mapa de amortizações e provisões por rubrica do balanço	13	8.2.7
21	Descrição do ativo imobilizado	13	8.2.8
22	Relação das imobilizações em poder de terceiros, em propriedade alheia e reversíveis	13	8.2.12
23	Relação dos bens adquiridos em regime de locação financeira	13	8.2.13
24	Relação dos bens de imobilizado não valorizados	13	8.2.14
25	Mapa das participações financeiras em entidades	13	8.2.16
26	Valor global das dívidas de cobrança duvidosa incluídas nas contas de terceiros	13	8.2.22
27	Dívidas em mora ao estado e outros entes públicos	13	8.2.25
28	Mapa das contas de ordem	13	8.2.26
29	Mapa das provisões acumuladas	13	8.2.27
30	Fundo patrimonial	13	8.2.28

1. Caracterização da entidade

Tribunal de contas (n.º de doc.): 12

Ponto do POCAL: 8.1

CARATERIZAÇÃO DA ENTIDADE

8.1

1- IDENTIFICAÇÃO DA ENTIDADE: **Município de Reguengos de Monsaraz**
ANO A QUE REPORTA A GERÊNCIA: 2019

8.1.1

1.1- ENDEREÇO POSTAL: **Praça da Liberdade, 3 7200-370 Reguengos de Monsaraz**
TELEFONE: **266 508 040** TELEFAX: **266 508 059**
N.º DE IDENTIFICAÇÃO FISCAL: **507 040 589**

1.2- NÚMERO DE ELEITORES.....
FONTE: **DGAI - Direção-Geral da Administração Interna**

8 892

2- LEGISLAÇÃO
DATA DE CONSTITUIÇÃO / / PUBLICADA NO D.R. DE / /

8.1.2

3- ESTRUTURA ORGANIZACIONAL

8.1.3

3.1- SERVIÇOS MUNICIPALIZADOS
A CÂMARA MUNICIPAL TEM SERVIÇOS MUNICIPALIZADOS? **Não.**

3.2- EMPRESAS MUNICIPAIS
A CÂMARA MUNICIPAL TEM EMPRESAS MUNICIPAIS? **Não.**

3.3- ÓRGÃOS
TEM ÓRGÃOS DE NATUREZA CONSULTIVA? **Não.**
TEM ÓRGÃOS DE FISCALIZAÇÃO? **Não.**

3.4- ORGANOGRAMA
Anexa-se cópia do organograma da Câmara Municipal de Reguengos de Monsaraz.
Publicação nos Diários da República, 2.ª série, n.º 74, de 15 de abril de 2019, n.º 139, de 23 de julho de 2019 e n.º 162, de 26 de agosto de 2019.

4- DESCRIÇÃO SUMÁRIA DAS ACTIVIDADES
Durante o ano de 2019, os objectivos fundamentais da gestão do Município de Reguengos de Monsaraz, assentaram sobretudo em cinco eixos fundamentais, nomeadamente: eixo 1 - Políticas sociais de proximidade; eixo 2 - Qualidade de vida e ambiente; eixo 3 - Desenvolvimento económico sustentável e Turismo; eixo 4 - Cooperação com as freguesias e com a sociedade civil; e eixo 5 - Modernização municipal.

8.1.4

5- RECURSOS HUMANOS

8.1.5

5.1- IDENTIFICAÇÃO DOS MEMBROS DO ÓRGÃO EXECUTIVO

Mandato 2017-2021 (20 de outubro de 2017 a ... de ... de 2021)

PRESIDENTE: José Gabriel Paixão Calixto

PELOUROS:

- Coordenação da Actividade Municipal;
- Relação Públicas e Cooperação Externa;
- Protecção Civil Municipal;
- Desenvolvimento Económico Sustentável e Economia Local;
- Desenvolvimento Rural e Agrícola;
- Obras Municipais;
- Recursos Humanos;
- Gestão Económica-Financeira, Patrimonial e Administrativa.

VICE-PRESIDENTE: Élia de Fátima Janes Quintas

PELOUROS:

- Ação Social;
- Habitação Social;
- Educação e Parque Escolar;
- Saúde;
- Atividade Veterinária Municipal;
- Juventude;
- Defesa do Consumidor.

VEREADOR: **Carlos Miguel da Silva Correia Tavares Singéis**

- PELOUROS:
- Planeamento, Ordenamento do Território e Urbanismo;
 - Equipamento Urbano e Rural (mercados e feiras; sinalização e trânsito; gestão de infraestruturas e equipamentos);
 - Ambiente (abastecimento de água, saneamento básico, higiene e limpeza pública; jardins e espaços verdes e biodiversidade);
 - Eficiência Energética;
 - Desporto;
 - Património.

VEREADOR: **Jorge Miguel Martins Berjano Nunes**

- PELOUROS:
- Cultura;
 - Promoção Territorial e Turismo;
 - Transportes Municipais e Mobilidade Urbana;
 - Coordenação do trabalho autárquico com as Freguesias;
 - Cooperação Transfronteiriça;
 - Apoio ao movimento Associativo.

VEREADORA: **Marta Sofia da Silva Chilrito Prates**

- PELOUROS:
- Não tem pelouros atribuídos.

5.2- NÚMERO DE VEREADORES

Mandato 2017-2021 (20 de outubro de 2017 a ... de ... de 2021)

EM REGIME DE PERMANÊNCIA.....	4 (incluindo o Presidente)
A MEIO TEMPO.....	0
RESTANTES VEREADORES.....	1

6- ORGANIZAÇÃO CONTABILÍSTICA

8.1.6

Desde 2003, que o sistema contabilístico utilizado no Município de Reguengos de Monsaraz é o POCAL, através da aplicação de contabilidade disponibilizada pela empresa AIRC (Associação de Informática da Região Centro). O Município utiliza ainda outras aplicações da referida empresa, das quais destacamos, aprovisionamento, património, pessoal, tesouraria, águas, taxas e faturação (desde 2014). Estas aplicações, permitem uma gestão financeira mais eficaz e eficiente no funcionamento do Município. A aplicação do POCAL tem várias funcionalidades: configuração de tipos de despesa, receita, que permite uma fácil e rápida classificação contabilística dos documentos; emissão e respetivo tratamento de documentos de forma automática, efetuando os respetivos lançamentos nos diários de movimentos, extratos, balancetes, etc.; tratamento da informação necessária à elaboração do orçamento camarário, incluindo as grandes opções do plano, onde estão englobados todos os projectos de investimento previstos para o ano e anos seguintes, bem como as actividades mais relevantes a desenvolver pelos diversos serviços municipais.

7- OUTRA INFORMAÇÃO

8.1.7

7.1- REGULAMENTOS INTERNOS E OUTROS DOCUMENTOS INFORMATIVOS

- Balanço inicial
- Regulamento controlo interno
- Regulamento de inventário e cadastro do património municipal
- Regimento da Assembleia Municipal
- Mapa de pessoal para 2019
- Organização e estrutura nuclear dos serviços do Município de Reguengos de Monsaraz
- Unidades orgânicas flexíveis do Município de Reguengos de Monsaraz

DATA DA APROVAÇÃO	
ORGÃO EXECUTIVO	ORGÃO DELIBERATIVO
10/12/2003	29/12/2003
08/01/2003	-
14/11/2007	28/12/2007
-	28/11/2017
31/10/2018	28/11/2018
12/12/2012	20/12/2012
26/12/2012	-

DATA DE ALTERAÇÃO	
ORGÃO EXECUTIVO	ORGÃO DELIBERATIVO
26/12/2018	
12/06/2019	28/06/2019
20-12-2017	28-12-2017
20-02-2019	28-02-2019
12/06/2019	

7.2- ACÇÕES INSPECTIVAS

No ano de 2011 este Município foi objeto de uma inspeção ordinária efetuada pela IGAL-Inspeção-Geral da Administração Local.

No ano de 2014 este Município foi objeto de uma inspeção ao "Controlo do Endividamento e da Situação Financeira da Administração Local Autárquica" efetuada pela IGF-Inspeção-Geral de Finanças.

7.3- DOCUMENTOS DE GESTÃO

- GRANDES OPÇÕES DO PLANO 2019-2022
- ORÇAMENTO 2019
- DOCUMENTOS DE PRESTAÇÃO DE CONTAS 2019

EXECUTIVO
31/10/2018
31/10/2018
...-04-2020

DELIBERATIVO
28/11/2018
28/11/2018
...-04-2020

8- MONTANTES DOS FUNDOS

	Corrente	Capital	Total
Fundo de Equilíbrio Financeiro	€ 4 566 297,00	€ 507 366,00	€ 5 073 663,00
Fundo Social Municipal	€ 212 057,00	-	€ 212 057,00
Participação Fixa no IRS	€ 314 791,00	-	€ 314 791,00
N.º 3 Art.º 35.º Lei n.º 73/2013	€ -	€ 146 874,00	€ 146 874,00
Total	€ 5 093 145,00	€ 654 240,00	€ 5 747 385,00

9- MONTANTE DOS PAGAMENTOS RELATIVOS A INVESTIMENTOS REALIZADOS PELO MUNICÍPIO NO ANO ANTERIOR AO DA GERÊNCIA EM APRECIACÃO

€ 2 747 721,15

10- OUTRAS INFORMAÇÕES CONSIDERADAS RELEVANTES

Estrutura Orgânica do Município de Reguengos de Monsaraz

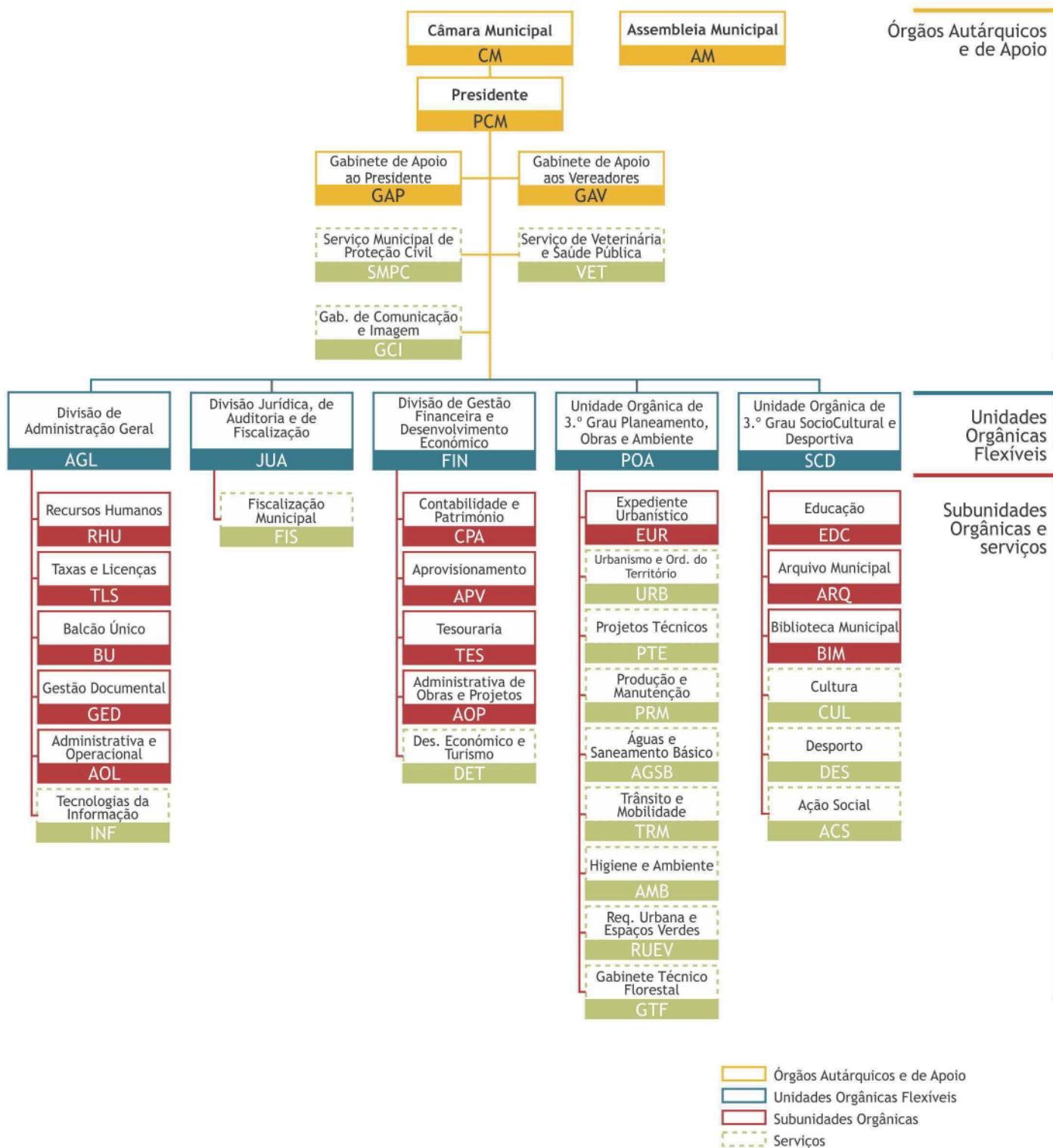

2. Ata da reunião dos órgãos executivo e deliberativo

Tribunal de contas (n.º de doc.): 30



CERTIDÃO

----- Nelson Fernando Nunes Galvão, Chefe da Divisão de Administração Geral, na qualidade de Secretário desta Câmara Municipal de Reguengos de Monsaraz, nos termos do Despacho n.º 6-A/GP/2017, datado de 23 de outubro de 2017, exarado pelo Senhor Presidente da Câmara Municipal, José Gabriel Paixão Calixto: -----

----- CERTIFICA que na reunião ordinária do órgão executivo realizada no dia 22 de abril de 2020, em que se encontravam presentes o Senhor Presidente da Câmara Municipal, José Gabriel Paixão Calixto, a Senhora Vice-Presidente da Câmara Municipal, Élia de Fátima Janes Quintas, e os Senhores Vereadores Carlos Miguel da Silva Correia Tavares Singéis, Marta Sofia da Silva Chilrito Prates e Jorge Miguel Martins Berjano Nunes foi aprovada, em minuta, uma proposta firmada em 17 de abril de 2020, pelo Senhor Presidente da Câmara Municipal, José Gabriel Paixão Calixto, com o teor que ora se transcreve: -----

"GABINETE DA PRESIDÊNCIA

PROPOSTA N.º 66/GP/2020

DOCUMENTOS DE PRESTAÇÃO DE CONTAS DE 2019

*Em ordem ao preceituado no n.º 1, do artigo 76.º, do Regime Financeiro das Autarquias Locais e das Entidades Intermunicipais (RFALEI), aprovada pela Lei n.º 73/2013, de 3 de setembro, atentas as regras e os procedimentos contabilísticos definidos pelo Plano Oficial de Contabilidade das Autarquias Locais (POCAL), aprovado pelo Decreto-Lei n.º 54-A/99, de 22 de fevereiro, e nos termos conjugados do preceituado na alínea i), do n.º 1, do artigo 33.º e na alínea l), do n.º 2, do artigo 25.º, ambos do Regime Jurídico das Autarquias Locais (RJAL), aprovado pela Lei n.º 75/2013, de 12 de setembro, apresentam-se e submetem-se à apreciação e deliberação da Câmara Municipal e da Assembleia Municipal de Reguengos de Monsaraz os **Documentos de Prestação de Contas atinentes ao exercício económico-financeiro de 2019**; a serem remetidos ao julgamento do Tribunal de Contas até dia 30 de Abril, próximo; organizados e documentados de acordo com a Resolução n.º 4/2001 – 2.ª Secção, de 12 de julho, (com as alterações previstas nas Resoluções n.º 26/2013, de 21 de novembro, n.º 3/2016 de 18 de janeiro e n.º 1/2018 de 25 de janeiro) do Tribunal de Contas, que aprovou as "instruções para a organização e documentação das contas das autarquias locais e entidades equiparadas abrangidas pelo Plano Oficial de Contabilidade das Autarquias Locais (POCAL)."*

Mais somos a propor, em ordem ao definido no Balanço e na Demonstração de Resultados, e de acordo com o determinado no ponto 2.7.3, do POCAL, que:

O resultado líquido do exercício seja transferido para a conta 59 – resultados transitados, em conformidade com o definido no ponto 2.7.3.2, do POCAL."

----- Apreciado e discutido circunstanciadamente o assunto, o Executivo Municipal deliberou, por maioria, com os votos a favor do Senhor Presidente da Câmara Municipal, José Gabriel Paixão Calixto, da Senhora Vice-Presidente, Élia de Fátima Janes Quintas e dos Senhores Vereadores, Carlos Miguel da Silva Correia Tavares Singéis e Jorge Miguel Martins Berjano Nunes, e com o voto contra da Senhora Vereadora Marta Sofia da Silva Chilrito Prates: -----



REGUENGOS
DE MONSARAZ
CENTRO HISTÓRICO DE PORTUGAL



CÂMARA MUNICIPAL

- a) Acolher o teor da sobredita Proposta n.º 66/GP/2020; -----
- b) Aprovar os Documentos de Prestação de Contas de 2019, os quais se encontram anexos à Proposta n.º 66/GP/2020; -----
- c) Aprovar que o resultado líquido do exercício seja transferido para a conta 59 – resultados transitados, em conformidade com o definido no ponto 2.7.3.2, do POCAL; -----
- d) Submeter os Documentos de Prestação de Contas de 2019 e a transferência do resultado líquido do exercício para a conta 59 - resultados transitados, em conformidade com o definido no ponto 2.7.3.2, do POCAL, à apreciação e deliberação da Assembleia Municipal; -----
- e) Determinar à Divisão de Gestão Financeira e Desenvolvimento Económico do Município de Reguengos de Monsaraz, a adoção dos legais procedimentos e atos administrativos, financeiros e materiais inerentes à cabal e integral execução da presente deliberação camarária. -----

----- Paços do Município de Reguengos de Monsaraz, 22 de abril de 2020. -----

O Secretário,

Nelson Fernando Nunes Galvão

3. Balanço

Tribunal de contas (n.º de doc.): 1

Ponto do POCAL: 5

Município de Reguengos de Monsaraz

BALANÇO

ANO : 2019

Código das Contas POCAL	ATIVO	Exercícios			
		2019			2018
		AB	AP	AL	AL
	Imobilizado				
	Bens de domínio público				
451	Terrenos e recursos naturais	370.135,43		370.135,43	370.135,43
452	Edifícios				
453	Outras construções e infra-estruturas	69.568.950,94	35.642.050,61	33.926.900,33	35.615.945,50
455	Bens do património histórico, artístico e cultural	2.169.466,13	86.249,69	2.083.216,44	2.085.986,16
459	Outros bens de domínio público				
445	Imobilizações em curso	1.588.851,19		1.588.851,19	917.862,33
446	Adiantamentos por conta de bens de dominio público				
		73.697.403,69	35.728.300,30	37.969.103,39	38.989.929,42
	Imobilizações incorpóreas				
431	Despesas de instalação				
432	Despesas de investigação e desenvolvimento	140.535,53	137.946,68	2.588,85	2.588,85
433	Propriedade industrial e outros direitos	359.023,29	304.815,70	54.207,59	91.538,88
443	Imobilizações em curso				
449	Adiantamentos por conta de imobilizações incorpóreas				
		499.558,82	442.762,38	56.796,44	94.127,73
	Imobilizações Corpóreas				
421	Terrenos e recursos naturais	6.671.215,53	750,00	6.670.465,53	6.666.204,39
422	Edifícios e outras construções	24.950.767,76	6.577.730,34	18.373.037,42	18.217.703,01
423	Equipamento básico	2.888.597,56	2.164.189,60	724.407,96	566.493,50
424	Equipamento de transporte	1.205.788,18	962.085,39	243.702,79	279.380,43
425	Ferramentas e utensílios	97.333,04	75.075,90	22.257,14	27.198,21
426	Equipamento administrativo	1.058.197,36	971.785,14	86.412,22	133.780,83
427	Taras e vasilhame				
429	Outras imobilizações corpóreas	695.428,78	579.493,49	115.935,29	154.614,53
442	Imobilizações em curso	10.313,95		10.313,95	166.229,73
448	Adiantamentos por conta de imobilizações corpóreas				
		37.577.642,16	11.331.109,86	26.246.532,30	26.211.604,63
	Investimentos Financeiros				
411	Partes de capital	1.000,00		1.000,00	1.000,00
412	Obrigações e títulos de participação	319.428,00		319.428,00	319.428,00
414	Investimentos em imóveis	444.353,84	99.351,52	345.002,32	349.155,40
415	Outras aplicações financeiras				
441	Imobilizações em curso				
447	Adiantamentos por conta de investimentos financeiros				
		764.781,84	99.351,52	665.430,32	669.583,40
	Circulante				
	Existências				
36	Matérias-primas, subsidiárias e de consumo	208.931,50	9.225,71	199.705,79	239.140,84
35	Produtos e trabalhos em curso				
34	Subprodutos, desperdícios, resíduos e refugos				

Município de Reguengos de Monsaraz

BALANÇO

ANO : 2019

Código das Contas POCAL		Exercícios			
		2019			2018
		AB	AP	AL	AL
33	Produto acabados e intermédios				
32	Mercadorias				
37	Adiantamentos por conta de compras				
		208.931,50	9.225,71	199.705,79	239.140,84
	Dívidas de terceiros - Médio e longo prazo (a)				
	Dívidas de terceiros - Curto prazo				
28	Empréstimos concedidos				
211	Clientes, c/c	36.146,57		36.146,57	29.977,62
212	Contribuintes, c/c	31.663,85		31.663,85	27.109,73
213	Utentes, c/c	101.540,00		101.540,00	113.397,70
218	Clientes, contribuintes e utentes de cobrança duvidosa	4.299.604,90	4.298.176,58	1.428,32	2.988,55
251	Devedores pela execução do orçamento				
229	Adiantamentos a fornecedores				
2619	Adiantamentos a fornecedores de imobilizado				
24	Estado e outros entes públicos	126.628,56		126.628,56	148.650,38
264	Administração autárquica				
262 + 263 + 267 + 268	Outros devedores	247.584,73		247.584,73	266.083,26
		4.843.168,61	4.298.176,58	544.992,03	588.207,24
	Titulos negociáveis				
151	Acções				
152	Obrigações e títulos de participação				
153	Títulos de dívida pública				
159	Outros títulos				
18	Outras aplicações de tesouraria				
		0,00		0,00	0,00
	Depósitos em instituições financeiras e caixa				
12	Depósitos em instituições financeiras	203.003,26		203.003,26	221.125,91
11	Caixa	9.951,86		9.951,86	7.875,70
		212.955,12		212.955,12	229.001,61
	Acréscimos e diferimentos				
271	Acréscimos de proveitos	1.642.316,53		1.642.316,53	1.869.356,53
272	Custos diferidos	22.457,27		22.457,27	22.453,56
		1.664.773,80		1.664.773,80	1.891.810,09
	Total de amortizações		47.601.524,06		
	Total de provisões		4.307.402,29		
	Total do activo	119.469.215,54	51.908.926,35	67.560.289,19	68.913.404,96

Município de Reguengos de Monsaraz

BALANÇO

ANO : 2019

Código das Contas POCAL	FUNDOS PRÓPRIOS E PASSIVO	Exercícios	
		2019	2018
	Fundos próprios		
51	Património	46.973.069,31	46.973.069,31
55	Ajustamento de partes de capital em empresas		
56	Reservas de reavaliação		
	Reservas		
571	Reservas legais	205.307,87	205.307,87
572	Reservas estatutárias		
573	Reservas contratuais		
574	Reservas livres		
575	Subsídios	1.862.475,59	1.862.475,59
576	Doações	1.151.747,78	1.151.747,78
577	Reservas decorrentes de transferência de activos		
59	Resultado transitados	-16.744.561,85	-14.262.279,06
88	Resultado líquido do exercício	-964.806,66	-2.285.695,59
		32.483.232,04	33.644.625,90
	Passivo		
292	Provisões para riscos e encargos	37.034,21	183.034,21
		37.034,21	183.034,21
	Dívidas a terceiros - Médio e longo prazo (a)		
2312	Dívidas a instituições de crédito	11.165.618,48	11.618.578,19
2686062	Fundo de Apoio Municipal (Lei 53/2014, de 25.08)		17.746,00
2686072	Acordo Regularização Dívida (DL5/2019, 14.01) MLP	7.032.204,74	
		18.197.823,22	11.636.324,19
	Dívidas a terceiros - Curto prazo		
2311	Empréstimos de curto prazo		
269	Adiantamentos por conta de vendas	200.000,00	
221	Fornecedores, c/c	64.897,01	7.375.240,56
228	Fornecedores - Facturas em recepção e conferência	64.330,32	
252	Credores pela execução do orçamento		
217	Clientes e utentes c/ cauções	7.451,73	7.852,33
219	Adiantamentos de clientes, contribuintes e utentes		
2611	Fornecedores de imobilizado, c/c	77.000,00	207.126,00
24	Estado e outros entes públicos	51.916,70	71.506,24
264	Administração autárquica		
262 + 263 + 267 + 268	Outros credores	342.135,84	164.962,89
265	Associações Profissionais	326,55	527,69
231211	Dívidas a instituições de crédito de MLP (comp. CP)	1.197.922,52	1.023.836,01
231231	Dívidas a instituições de crédito de MLP (comp. CP)		339.700,36
		2.005.980,67	9.190.752,08
	Acréscimos e diferimentos		
273	Acréscimos de custos	797.446,34	786.836,59

Município de Reguengos de Monsaraz

BALANÇO

ANO : 2019

Código das Contas POCAL	FUNDOS PRÓPRIOS E PASSIVO	Exercícios	
		2019	2018
274	Proveitos diferidos	14.038.772,71	13.471.831,99
		14.836.219,05	14.258.668,58
	Total dos fundos próprios e do passivo	67.560.289,19	68.913.404,96

ORGÃO EXECUTIVO

Em de de

.....

ORGÃO DELIBERATIVO

Em de de

.....

4. Demonstração de resultados

Tribunal de contas (n.º de doc.): 2

Ponto do POAL: 6

Município de Reguengos de Monsaraz

Demonstração de resultados

ANO : 2019

Código das Contas POCAL		Exercícios			
		2019		2018	
	Custos e Perdas				
61	Custos das mercadorias vendidas e das matérias consumidas:				
	Mercadorias	381.098,05		287.479,69	
	Matérias	492.023,53	873.121,58	835.903,23	1.123.382,92
62	Fornecimentos e serviços externos	3.358.202,21		4.231.287,01	
	Custos com o pessoal:				
641+642	Remunerações	4.115.702,57		3.674.494,16	
643 a 648	Encargos sociais	1.080.237,03	8.554.141,81	992.355,08	8.898.136,25
63	Transf. e subsídios correntes concedidos e prestações sociais	784.048,06	784.048,06	902.787,61	902.787,61
66	Amortizações do exercício	3.261.381,92		3.315.603,53	
67	Provisões do exercício	5.231,16	3.266.613,08	15.691,05	3.331.294,58
65	Outros custos e perdas operacionais	227.792,72	227.792,72	222.007,18	222.007,18
	(A)		13.705.717,25		14.477.608,54
68	Custos e perdas financeiras	319.092,02	319.092,02	386.660,21	386.660,21
	(C)		14.024.809,27		14.864.268,75
69	Custos e perdas extraordinárias	626.735,02	626.735,02	426.005,82	426.005,82
	(E)		14.651.544,29		15.290.274,57
88	Resultado líquido do exercício	0,00	-964.806,66	0,00	-2.285.695,59
			13.686.737,63		13.004.578,98
	Proveitos e Ganhos				
	Vendas e prestações de serviços:				
7111	Vendas de mercadorias	519.819,40		461.237,23	
7112+7113	Vendas de produtos	2.272,48		2.373,72	
712	Prestações de serviços	1.089.068,66	1.611.160,54	1.050.310,94	1.513.921,89
72	Impostos e taxas	3.007.011,87		3.037.774,00	
	Variação da produção	0,00		0,00	
75	Trabalhos para a própria entidade	135.324,00		121.470,31	
73	Proveitos suplementares	0,00		0,00	
74	Transferências e subsídios obtidos	6.935.469,23		6.567.979,70	
76	Outros proveitos e ganhos operacionais	577.937,60	10.655.742,70	570.798,32	10.298.022,33
	(B)		12.266.903,24		11.811.944,22
78	Proveitos e ganhos financeiros	168.639,08	168.639,08	165.751,05	165.751,05
	(D)		12.435.542,32		11.977.695,27
79	Proveitos e ganhos extraordinários	1.251.195,31	1.251.195,31	1.026.883,71	1.026.883,71
	(F)		13.686.737,63		13.004.578,98

Resumo:

Resultados operacionais: (B)-(A);	-1.438.814,01	-2.665.664,32
Resultados financeiros: (D)-(C-A);	-150.452,94	-220.909,16
Resultados correntes: (D)-(C);	-1.589.266,95	-2.886.573,48
Resultados líquido do exercício: (F)-(E).	-964.806,66	-2.285.695,59

Orgão Executivo

Em de de

.....

Orgão Deliberativo

Em de de

.....

5. Plano Plurianual de Investimentos

Tribunal de contas (n.º de doc.): 3

Ponto do POCAL: 7.1

Município de Reguengos de Monsaraz

Plano PluriAnual de Investimentos do ano 2019

(valores em euros)

Obj.	Prog.	Projeto		Designação	Código Classificação Orçamental	Forma de Realiz.	Fonte Financiamento (%)			Resp.	Datas (Mês/Ano)		Fases de Exec.	Realizado (a)	Despesas						Total previsto (i) = (a)+(b)+(e)+(f)+(g)+(h)		
		Ano / N.º	Ação				AC	AA	FC		Início	Fim			2019				Anos seguintes				
															Total (b)=(c)+(d)	Financiam. definido (c)	Financiam. não definido (d)	2020 (e)	2021 (f)	2022 (g)		Outros (h)	
1				POLÍTICAS SOCIAIS DE PROXIMIDADE																			
1	1			SOLIDARIEDADE - Medidas de Apoio Social																			
1	1	2016/1101		Activ-IDADE (plano de intervenção social na comunidade)					AOP	01/2016	12/2020	0											
1	1	2016/11013		Activ-IDADE (plano de intervenção social na comunidade) - hardware	0102 070107	O			AOP	01/2016	12/2020	0	1.000	1.000			6.500				7.500		
1	1	2016/11014		Activ-IDADE (plano de intervenção social na comunidade) - equipamento básico	0102 07011002	O			AOP	01/2016	12/2020	0	1.000	1.000			4.000				5.000		
1	1	2016/11015		Activ-IDADE (plano de intervenção social na comunidade) - outros investimentos	0102 070115	O			AOP	01/2016	12/2020	0	1.000	1.000			31.500				32.500		
1	1	2016/1104		REALOJAR PARA INTEGRAR																			
1	1	2016/11041		realojar para integrar - demolição e requalificação no largo da escola primária	0102 07010401	E	85		AOP	01/2016	12/2021	0	1.000	1.000			20.000	14.000			35.000		
1	1	2016/11042		realojar para integrar - eliminação de núcleo de construção precária junto à linha da CP	0102 07010401	E	85		AOP	01/2016	12/2021	0	1.000	1.000			9.500	7.000			17.500		
1	1	2016/11043		realojar para integrar - reabilitação de prédios urbanos para realojamento e criação de bolsa de habitação social	0102 07010203	E	85		AOP	01/2016	12/2020	0	1.000	1.000			119.000				120.000		
1	1	2016/1105		ALOJAMENTO DE APOIO TEMPORÁRIO																			
1	1	2016/11051		alojamento de apoio temporário - reabilitação de prédio municipal para criação de um alojamento de apoio residencial/social temporário	0102 07010203	E	85		AOP	01/2016	12/2020	0	1.000	1.000			39.000				40.000		
1	1	2016/1106		SEMENTES PARA A INTEGRAÇÃO																			
1	1	2016/11061		sementes para a integração - requalif. dos 25 fogos de habitação social propriedade do município, situados no bairro 25 de abril em s. pedro do corval	0102 07010203	E	85		AOP	01/2016	12/2021	0	1.000	1.000			179.000	120.000			300.000		
1	1	2018/1101		CENTRO INTERGERACIONAL de Reguengos de Monsaraz	0102 07010307	E			AOP	01/2018	12/2020	0	1.000	1.000			384.000				385.000		
1	1	2018/1102		Construção de Estrutura Residencial para Idosos, Centro de Dia e Serviço de Apoio Domiciliário - MONSARAZ	0102 07010307	E	54		AOP	01/2019	12/2020	0	150.000	150.000			631.000				781.000		
1	1	2018/1103		Construção de Estrutura Residencial para Idosos, Centro de Dia e Serviço de Apoio Domiciliário - PEROLIVAS	0102 07010307	E	54		AOP	01/2018	12/2020	0	100.000	100.000			575.000				675.000		
Totais do Programa 1:													0	259.000	259.000	0	1.998.500	141.000	0	0	2.398.500		
Totais do Objetivo 1:													0	259.000	259.000	0	1.998.500	141.000	0	0	2.398.500		
2				QUALIDADE DE VIDA E AMBIENTE																			
2	1			EDUCAR E FORMAR - Acções dirigidas às crianças e jo																			
2	1	2010/2102		MODERNIZAÇÃO DO PARQUE ESCOLAR DO CONCELHO																			
2	1	2010/21027		Requalificação da Escola Básica n.º 1 de Reguengos de Monsraz																			

Município de Reguengos de Monsaraz

Plano PluriAnual de Investimentos do ano 2019

(valores em euros)

Obj.	Prog.	Projeto		Designação	Código Classificação Orçamental	Forma de Realiz.	Fonte Financiamento (%)			Resp.	Datas (Mês/Ano)		Fases de Exec.	Realizado (a)	Despesas						Total previsto (i) = (a)+(b)+(e)+(f)+(g)+(h)		
		Ano / Nº	Ação				AC	AA	FC		Início	Fim			2019				Anos seguintes				
															Total (b)=(c)+(d)	Financiam. definido (c)	Financiam. não definido (d)	2020 (e)	2021 (f)	2022 (g)		Outros (h)	
2				QUALIDADE DE VIDA E AMBIENTE																			
2 1				EDUCAR E FORMAR - Acções dirigidas às crianças e jo																			
2 1		2010/21027/1		beneficiação e ampliação (projecto, empreitada, fiscalização)	0102 07010305	E			AOP	01/2011	12/2019	4	161.938	8.000	8.000						169.938		
2 1		2010/21029		Requalificação das Escolas Básicas do 1.º Ciclo e Jardins de Infância do Concelho de Reguengos de Monsaraz	0102 07010305	E		85	AOP	01/2015	12/2021	3	101.411	148.400	148.400	282.000	75.000				606.811		
Totais do Programa 1:													263.349	156.400	156.400	0	282.000	75.000	0	0	776.749		
2 2				MAIS SAÚDE - Promoção da saúde																			
2 2		2010/2202		EXTENSÕES DE SAÚDE DO CONCELHO																			
2 2		2010/22027		contrução da extensão de saúde da freguesia de monsaraz	0102 07010307	E			AOP	01/2015	12/2020	0		1.000	1.000	199.000					200.000		
Totais do Programa 2:													0	1.000	1.000	0	199.000	0	0	0	200.000		
2 3				CIDADEAMBIENTE - Requalificação Urbana e Ambiental																			
2 3		2010/2301		CEMITÉRIOS																			
2 3		2010/23011		ampliação e beneficiação de cemitérios do concelho	0102 07010412	O			AOP	01/2010	12/2021	4	33.850	1.000	1.000	1.000	1.000				36.850		
2 3		2010/2302		SANEAMENTO																			
2 3		2010/23022		rede de saneamento básico do concelho	0102 07010402	O			AGSB	01/2010	12/2022	4	304.716	24.400	24.400	5.000	5.000	5.000			344.116		
2 3		2010/23025		modernização da rede de saneamento básico do concelho de reguengos de monsaraz	0102 07010402	E			AGSB	01/2016	12/2022	0	3.690			245.000	200.000	100.000			548.690		
2 3		2010/2303		ABASTECIMENTO DE ÁGUA																			
2 3		2010/23032		rede de abastecimento de água do concelho	0102 07010407	E			AGSB	01/2010	12/2022	4	276.243	12.000	12.000	70.000	70.000	70.000			498.243		
2 3		2010/23036		aquisição contadores de água	0102 07011002	O			AGSB	01/2010	12/2022	4	126.308	5.000	5.000	6.000	6.000	6.000			149.308		
2 3		2010/23037		conduta de abastecimento do outeiro - paços novos	0102 07010407	E			AOP	01/2011	12/2020	0		1.000	1.000	9.000					10.000		
2 3		2010/23038		conduta de abastecimento paços novos - monsaraz	0102 07010407	E			AOP	01/2011	12/2020	0		1.000	1.000	9.000					10.000		
2 3		2010/230314		Construção da conduta de abastecim. de ligação entre Reservatório de Falcoeirias e Complexo de Sesmeirinhos e Cebolinhos junto à EM532	0102 07010407	O			AOP	01/2015	12/2021	0		1.000	1.000	74.000	7.200				82.200		
2 3		2010/230315		requalificação da rede de abastecimento em baixa da cidade de reguengos de monsaraz	0102 07010407	E			AOP	01/2016	12/2021	0		1.000	1.000	242.000	60.000				303.000		
2 3		2010/230316		requalificação da rede de abastecimento em baixa do concelho	0102 07010407	E			AOP	01/2016	12/2021	0		1.000	1.000	388.000	98.000				487.000		
2 3		2010/230317		MACPerdas (Municípios do Alentejo Central no controlo de perdas de água) - gestão, controlo e deteção de perdas nos municípios do alentejo central																			
2 3		2010/230317/2		MACPerdas (Municípios do Alentejo Central no controlo de perdas de água) - gestão, controlo e deteção de perdas nos municípios do alentejo central - construções diversas	0102 07010413	E			AOP	01/2016	12/2020	3	9.102	17.900	17.900	40.000						67.002	

Município de Reguengos de Monsaraz

Plano PluriAnual de Investimentos do ano 2019

(valores em euros)

Obj.	Prog.	Projeto		Designação	Código Classificação Orçamental	Forma de Realiz.	Fonte Financiamento (%)			Resp.	Datas (Mês/Ano)		Fases de Exec.	Realizado (a)	Despesas					Total previsto (i) = (a)+(b)+(e)+(f)+(g)+(h)			
		Ano / Nº	Ação				AC	AA	FC		Início	Fim			2019		Anos seguintes						
															Total (b)=(c)+(d)	Financiam. definido (c)	Financiam. não definido (d)	2020 (e)	2021 (f)		2022 (g)	Outros (h)	
2				QUALIDADE DE VIDA E AMBIENTE																			
2	3			CIDADEAMBIENTE - Requalificação Urbana e Ambiental																			
2	3	2010/230317/3		MACPerdas (Municípios do Alentejo Central no controlo de perdas de água) - gestão, controlo e deteção de perdas nos municípios do alentejo central - software	0102 070108	O				AOP	01/2016	12/2021	0		1.000	1.000		39.000	20.000			60.000	
2	3	2010/2304		GESTÃO TERRITORIAL																			
2	3	2010/23044		outros instrumentos de gestão territorial	0102 070113	O				OPT	01/2010	12/2020	0		1.000	1.000		1.000				2.000	
2	3	2010/2306		REQUALIFICAÇÃO URBANA E VALORIZAÇÃO AMBIENTAL																			
2	3	2010/23062		arranjos e beneficiações em diversos espaços verdes	0102 07010405	A				RUEV	01/2010	12/2021	4	612.121	50.000	50.000		50.000	177.000			889.121	
2	3	2010/23063		pavimentação e beneficiação de arruamentos e passeios	0102 07010401	E				AOP	01/2011	12/2020	4	1.325.595	115.000	115.000		170.000				1.610.595	
2	3	2010/230612		requalificação paisagística de largos e praças do concelho de Reg. Mons.																			
2	3	2010/230612/2		regeneração do centro histórico de s. pedro do corval - 2.ª fase	0102 07010401	E			85	AOP	01/2016	12/2020	1	428	1.000	1.000		559.000				560.428	
2	3	2010/230612/3		requalificação paisagística de largos e praças do concelho de Reg. Mons. - perolivas	0102 07010401	E				AOP	01/2010	12/2021	1		1.000	1.000		200.000	36.700			237.700	
2	3	2010/230612/9		requalif. paisag. de larg. praças e jardins dos aglomerados urbanos do concelho	0102 07010401	E				AOP	01/2015	12/2022	0		1.000	1.000		1.004.000	400.000	250.000		1.655.000	
2	3	2010/230612/10		regeneração do centro histórico de s. marcos do campo -soc. sanmarquense	0102 07010307	E			85	AOP	01/2017	12/2019	3	31.857	178.000	178.000						209.857	
2	3	2010/230615		implem de ações "Plano de Ação Agenda 21 do Concelho de RM"																			
2	3	2010/230615/2		construções diversas - outros	0102 07010413	O				AOP	01/2012	12/2021	3	12.660	1.000	1.000		11.660	5.000			30.320	
2	3	2010/230620		requalificação paisagística em campinho	0102 07010401	E				AOP	01/2015	12/2021	0		1.000	1.000		94.600	20.000			115.600	
2	3	2010/230622		requalificação urbana de centros rurais do concelho de reguengos de monsaraz	0102 07010413	E				AOP	01/2015	12/2021	0		1.000	1.000		399.000	100.000			500.000	
2	3	2010/230623		infraest. e arranj. ext. na urbaniz. do monreal em reg. mons. (obras urb loteam "quinta dos mendes" -acionamento da garantia bancária n.º 125-02-1222883 da CHC - Construção Habitação Cooperativa, CRL.)	0102 07010401	E				CM	01/2015	12/2020	3	163.140	25.000	25.000		370.000				558.140	
2	3	2010/230626		requalificação e modernização de vias pedonais na cidade de reguengos de monsaraz	0102 07010401	E			85	AOP	01/2016	12/2019	3	244.223	206.000	206.000						450.223	
2	3	2010/230628		regeneração urbana da praça da liberdade	0102 07010401	E			85	AOP	01/2017	12/2021	0		1.000	1.000		438.000	51.700			490.700	
2	3	2010/230629		regeneração urbana do largo da república e envolventes	0102 07010401	E			15	85	AOP	01/2017	12/2020	3	281	200.000	200.000		364.000				564.281
2	3	2010/230630		melhoria da mobil urb e segur rodov no concelho de reg de monsaraz - requalif das vias pedonais envolventes ao centro histórico de s. marcos do campo	0102 07010401	E			85	AOP	01/2019	12/2019	0		123.000	123.000						123.000	
2	3	2010/2307		ILUMINAÇÃO PÚBLICA																			

Município de Reguengos de Monsaraz

Plano PluriAnual de Investimentos do ano 2019

(valores em euros)

Obj.	Prog.	Projeto		Designação	Código Classificação Orçamental	Forma de Realiz.	Fonte Financiamento (%)			Resp.	Datas (Mês/Ano)		Fases de Exec.	Realizado (a)	Despesas						Total previsto (i) = (a)+(b)+(e)+(f)+(g)+(h)	
		Ano / Nº	Ação				AC	AA	FC		Início	Fim			2019			Anos seguintes				
															Total (b)=(c)+(d)	Financiam. definido (c)	Financiam. não definido (d)	2020 (e)	2021 (f)	2022 (g)		Outros (h)
2		QUALIDADE DE VIDA E AMBIENTE																				
2	3	CIDADEAMBIENTE - Requalificação Urbana e Ambiental																				
2	3	2010/23071		beneficiação e reparação das redes eléctricas do concelho	0102 07010410	O				SPM	01/2010	12/2021	4	271.083	5.000	5.000		5.000	5.000		286.083	
2	3	2010/23076		eletrificação rural no concelho de reguengos de monsaraz	0102 07010410	E				AOP	01/2010	12/2022	0					100.000	100.000	44.900	244.900	
2	3	2010/2308		RSU E LIMPEZA URBANA																		
2	3	2010/23082		aquisição de equipamento de recolha de RSU	0102 07011001	O				HAU	01/2010	12/2022	4	267.585	1.000	1.000		70.000	70.000	70.000	478.585	
2	3	2010/230810		Otimização e Reforço da Rede de Recolha Seletiva																		
2	3	2010/230810/1		aquisição de viatura	0102 07010601	O				AOP	01/2018	12/2019	0	32.362	33.400	33.400					65.762	
2	3	2010/230810/2		Ecopontos subterrâneos	0102 07011001	E				AOP	01/2018	12/2019	0	25.423	286.000	286.000					311.423	
2	3	2010/230810/3		Ecopontos tipo vidro	0102 07011001	E				AOP	01/2018	12/2019	0	23.198	20.000	20.000					43.198	
2	3	2010/2309		EDUCAÇÃO E SENSIBILIZAÇÃO AMBIENTAL																		
2	3	2010/23096		Outros investimentos	0102 070115	O				GTF	01/2010	12/2022	0		1.000	1.000		1.000	1.000	1.000	4.000	
2	3	2010/2310		TRÂNSITO - CIRCULAÇÃO E ESTACIONAMENTO																		
2	3	2010/23103		aquisição de equipamento de sinalização	0102 07010409	O				TMU	01/2010	12/2022	4	139.655	3.000	3.000		20.000	20.000	20.000	202.655	
2	3	2010/2311		INVESTIMENTOS EM IMÓVEIS																		
2	3	2010/23111		investimentos em imóveis - terrenos	0102 070101	O				CM	01/2010	12/2020	4	127.618	28.000	28.000		1.000			156.618	
2	3	2010/23113		investimentos em imóveis - reparação e beneficiação de habitações	0102 07010203	A				SPM	01/2010	12/2020	4	225.473	1.000	1.000		1.000			227.473	
2	3	2010/23114		investimentos em imóveis - aquisição de habitações	0102 07010202	O				CM	01/2010	12/2020	0		1.000	1.000		1.000			2.000	
Totais do Programa 3:														4.256.610	1.350.700	1.350.700	0	4.988.260	1.453.600	566.900	0	12.616.070
2	4	ANOSSACULTURA - Desenvolvim. da Identidade Cultura																				
2	4	2010/2402		BIBLIOTECA MUNICIPAL DE REGUENGOS DE MONSARAZ																		
2	4	2010/24021		criação da biblioteca municipal online	0102 070108	O				CUL	01/2011	12/2020	0		1.000	1.000		8.000			9.000	
2	4	2010/24023		aquisição de livros	0102 070115	O				CUL	09/2010	09/2021	0		500	500		500	500		1.500	
2	4	2010/24025		biblioteca municipal de reguengos de monsaraz																		
2	4	2010/24025/1		empreitada, restauro de pintura e fiscalização	0102 07010307	E			85	AOP	01/2010	12/2019	4	1.044.292	12.800	12.800					1.057.092	
2	4	2010/2408		CARTA ARQUEOLÓGICA DO CONCELHO	0102 070113	O				CUL	01/2011	12/2022	0		1.000	1.000		1.000	1.000	1.000	4.000	
2	4	2015/2405		ROTAS SEFARAD: valorização da identidade judaica portuguesa no diálogo interculturais - musealização da casa da inquisição (aop.15)	0102 07011002	O				AOP	01/2015	12/2020	4	129.824	1.000	1.000		91.000			221.824	
2	4	2015/2408		criação do MUSEU DO INSTRUMENTO MUSICAL																		
2	4	2015/24081		imóvel	0102 07010413	E				AOP	01/2015	12/2021	0		1.000	1.000		77.000	20.000		98.000	

Município de Reguengos de Monsaraz

Plano PluriAnual de Investimentos do ano 2019

(valores em euros)

Obj.	Prog.	Projeto		Designação	Código Classificação Orçamental	Forma de Realiz.	Fonte Financiamento (%)			Resp.	Datas (Mês/Ano)		Fases de Exec.	Realizado (a)	Despesas							Total previsto (i) = (a)+(b)+(e)+(f)+(g)+(h)	
		Ano / Nº	Ação				AC	AA	FC		Início	Fim			2019				Anos seguintes				
															Total (b)=(c)+(d)	Financiam. definido (c)	Financiam. não definido (d)	2020 (e)	2021 (f)	2022 (g)	Outros (h)		
2 QUALIDADE DE VIDA E AMBIENTE																							
2 4 ANOSSACULTURA - Desenvolvim. da Identidade Cultura																							
2	4	2015/24082		equipamento básico	0102 07011002	O				AOP	01/2016	12/2021	0					1.000	1.000				2.000
2	4	2015/2409		requalificação dos BALUARTES FORTIFICADOS EM MONSARAZ	0102 070305	E			75	AOP	01/2015	12/2019	3	474.250	1.242.000	1.242.000							1.716.250
2	4	2015/2411		inventariação, valorização e preservação do PATRIMÓNIO IMATERIAL DO CONCELHO	0102 070113	O				AOP	01/2015	12/2022	0		1.000	1.000		5.000	1.000	1.000			8.000
2	4	2015/2412		plano de salvaguarda da OLARIA	0102 070113	O				AOP	01/2015	12/2021	0		1.000	1.000		49.000	10.000				60.000
2	4	2015/2413		plano de salvaguarda do CANTE ALENTEJANO	0102 070113	O				AOP	01/2015	12/2021	0		1.000	1.000		35.000	9.000				45.000
2	4	2016/2404		posto móvel de acesso à internet: CLIQUES PARA A INCLUSÃO		O																	
2	4	2016/24042		posto móvel de acesso à internet: cliques para a inclusão - hardware	0102 070107	O				AOP	01/2016	12/2020	0		2.000	2.000		8.000					10.000
2	4	2016/24043		posto móvel de acesso à internet: cliques para a inclusão - software	0102 070108	O				AOP	01/2016	12/2020	0					10.000					10.000
2	4	2016/2405		sistema de fruição do património natural e cultural do alentejo central		O																	
2	4	2016/24052		sistema de fruição do património natural e cultural do alentejo central - equipamento de sinalização e trânsito	0102 07010409	O				AOP	01/2016	12/2022	0		1.000	1.000		19.000	10.000	10.000			40.000
2	4	2016/24053		sistema de fruição do património natural e cultural do alentejo central - hardware	0102 070107	O				AOP	01/2018	12/2021	0					15.000	15.000				30.000
2	4	2016/24054		sistema de fruição do património natural e cultural do alentejo central - software	0102 070108	O				AOP	01/2018	12/2021	0					10.000	10.000				20.000
2	4	2016/2406		reabilitação do património histórico e natural do concelho de reguengos de monsaraz	0102 070305	E				AOP	01/2016	12/2022	0		1.000	1.000		49.000	450.000	450.000			950.000
Totais do Programa 4:														1.648.366	1.266.300	1.266.300	0	378.500	527.500	462.000	0	4.282.666	
2 5 ESPÍRITODESPORTIVO - Incentivo das Práticas Desport																							
2 5 2010/2502 INFRAESTRUTURAS DESPORTIVAS DO CONCELHO																							
2 5 2010/25021 desporto XXI																							
2	5	2010/25021/1		desporto XXI - fase I	0102 07010406	E			80	AOP	01/2010	12/2021	3	131.645	82.000	82.000		534.800	449.800				1.198.245
2	5	2010/25026		racionalização energética nas piscinas cobertas	0102 07010302	O			85	AOP	01/2016	12/2020	0			1.000	1.000		119.000				120.000
2 5 2010/2503 INFRAESTRUTURAS DE RECREIO E LAZER																							
2	5	2010/25033		ecopista de reguengos de monsaraz	0102 07010406	E				AOP	01/2011	12/2021	0		1.000	1.000		119.000	30.000				150.000
2	5	2010/25036		circuito de manutenção de s. marcos do campo	0102 07010406	E				AOP	01/2015	12/2021	0		1.000	1.000		79.000	20.000				100.000
2 5 2010/25037 PRAIA FLUVIAL DE CAMPINHO																							
2	5	2010/25037/1		praia fluvial de campinho - construção das infraestruturas	0102 07010406	E				AOP	01/2016	12/2022	0		1.000	1.000		49.000	35.000	35.000			120.000

Município de Reguengos de Monsaraz

Plano PluriAnual de Investimentos do ano 2019

(valores em euros)

Obj.	Prog.	Projeto		Designação	Código Classificação Orçamental	Forma de Realiz.	Fonte Financiamento (%)			Resp.	Datas (Mês/Ano)		Fases de Exec.	Realizado (a)	Despesas						Total previsto (i) = (a)+(b)+(e)+(f)+(g)+(h)
		Ano / Nº	Ação				AC	AA	FC		Início	Fim			2019		Anos seguintes				
															Total (b)=(c)+(d)	Financiam. definido (c)	Financiam. não definido (d)	2020 (e)	2021 (f)	2022 (g)	
2		QUALIDADE DE VIDA E AMBIENTE																			
2	5	ESPÍRITODESPORTIVO - Incentivo das Práticas Desport																			
2	5	2010/25037/2	praia fluvial de campinho - aquisição de equipamento	0102 07011002	O				AOP	01/2017	12/2022	0				15.000	15.000	50.000		80.000	
2	5	2010/25038	PRAIA FLUVIAL DE MONSARAZ																		
2	5	2010/25038/1	praia fluvial de monsaraz - construção das infraestruturas	0102 07010406	E				AOP	01/2016	12/2019	4	249.102	100	100					249.202	
2	5	2010/25038/3	praia fluvial de monsaraz - segunda fase da construção	0102 07010406	E				AOP	01/2018	12/2021	0				50.000	50.000			100.000	
2	5	2010/25039	ZONA DE PESCA DESPORTIVA																		
2	5	2010/25039/1	zona de pesca desportiva - aquisição de equipamento	0102 07011002	O				AOP	01/2016	12/2022	0		1.000	1.000	49.000	50.000	50.000		150.000	
2	5	2010/250310	ciclovia de reguengos de monsaraz	0102 07010406	E			85	AOP	01/2019	12/2020	0		1.000	1.000	399.000				400.000	
2	5	2010/250311	ampliação do pavilhão gimnodesportivo	0102 07010406	E				AOP	01/2019	12/2020	0		1.000	1.000	69.000				70.000	
Totais do Programa 5:													380.747	89.100	89.100	0	1.482.800	649.800	135.000	0	2.737.447
Totais do Objeto 2:													6.549.072	2.863.500	2.863.500	0	7.330.560	2.705.900	1.163.900	0	20.612.932
3		DESENVOLVIMENTO ECONÓMICO SUSTENTÁVEL																			
3	1	DINAMIZAR - Dinamização da Actividade Económica																			
3	1	2010/3101	TERRAS DE SOL																		
3	1	2010/31012	terras de sol - requalificação do mercado municipal	0102 07010303	E			80	AOP	01/2010	12/2019	4	717.590	12.300	12.300					729.890	
3	1	2010/3104	EXPANSÃO DO PERÍMETRO INDUSTRIAL																		
3	1	2010/31042	ampliação do perímetro industrial - 2ª fase	0102 07010413	E				CM	01/2013	12/2022	0				100.000	200.000	200.000		500.000	
3	1	2010/31043	plano pormenor da zona industrial de reguengos de monsaraz	0102 070113	O				AOP	01/2016	12/2021	0		1.000	1.000	54.000	36.600			91.600	
3	1	2011/3110	CENTRO DE INOVAÇÃO E DESENVOLVIMENTO DO MRM	0102 07010413	E				AOP	01/2011	12/2021	0		1.000	1.000	559.000	140.000			700.000	
3	1	2016/3101	CENTRO DE ACOLHIMENTO EMPRESARIAL	0102 07010307	E			85	AOP	01/2016	12/2020	0		1.000	1.000	99.000				100.000	
3	1	2016/3102	apoio à criação e dinamização de viveiros de empresas																		
3	1	2016/31022	apoio à criação e dinamização de viveiros de empresas - hardware	0102 070107	O				AOP	01/2017	12/2020	0				5.000				5.000	
3	1	2016/31023	apoio à criação e dinamização de viveiros de empresas - software	0102 070108	O				AOP	01/2018	12/2021	0					2.000			2.000	
3	1	2016/3103	reabilitação de edifício para apoio a microempresas	0102 07010301	E				AOP	01/2018	12/2021	0					120.000			120.000	
3	1	2016/3106	REGUENGOS INVEST																		
3	1	2016/31062	reguengos invest - adaptação das instalações	0102 07010301	E				AOP	01/2016	12/2022	0		1.000	1.000	9.000	20.000	20.000		50.000	
3	1	2016/31063	reguengos invest - hardware	0102 070107	O				AOP	01/2016	12/2022	0		1.000	1.000	4.000	5.000	5.000		15.000	

Município de Reguengos de Monsaraz

Plano PluriAnual de Investimentos do ano 2019

(valores em euros)

Obj.	Prog.	Projeto		Designação	Código Classificação Orçamental	Forma de Realiz.	Fonte Financiamento (%)			Resp.	Datas (Mês/Ano)		Fases de Exec.	Realizado (a)	Despesas							Total previsto (i) = (a)+(b)+(e)+(f)+(g)+(h)
		Ano / Nº	Ação				AC	AA	FC		Início	Fim			2019			Anos seguintes				
															Total (b)=(c)+(d)	Financiam. definido (c)	Financiam. não definido (d)	2020 (e)	2021 (f)	2022 (g)	Outros (h)	
3 DESENVOLVIMENTO ECONÓMICO SUSTENTÁVEL																						
3 1 DINAMIZAR - Dinamização da Actividade Económica																						
3	1	2016/31064		reguengos invest - equipamento administrativo	0102 070109	O				AOP	01/2016	12/2022	0		1.000	1.000		4.000	5.000	5.000		15.000
3	1	2016/31065		reguengos invest - equipamento básico	0102 07011002	O				AOP	01/2016	12/2022	0		1.000	1.000		9.000	15.000	15.000		40.000
Totais do Programa 1:														717.590	19.300	19.300	0	843.000	543.600	245.000	0	2.368.490
3 2 TURISMO - Exploração do Potencial Turístico																						
3	2	2015/3201		PARQUE DE CAMPINHO - 2.ª fase (parque de campismo e caravanismo)	0102 07010413	E				AOP	01/2015	12/2021	0		1.000	1.000		199.000	50.000			250.000
3	2	2016/3201		CENTROS DE ACOLHIMENTO TURÍSTICO do concelho de reguengos de monsaraz																		
3	2	2016/32015		Centro de Acolhimento Turístico de Monsaraz																		
3	2	2016/32015/1		Centro de Acolhimento Turístico de Monsaraz - Casa da Universidade de Évora	0102 07010307	E				CM	01/2017	12/2019	0		1.000	1.000						1.000
3	2	2016/32015/2		Centro de Acolhimento Turístico de Monsaraz - Casa da Roda ou Casa do Berço	0102 07010307	E				CM	01/2017	12/2019	0		1.000	1.000						1.000
3	2	2016/32015/3		Centro de Acolhimento Turístico de Monsaraz - Casa de Monsaraz	0102 07010307	E				CM	01/2017	12/2019	0		1.000	1.000						1.000
3	2	2016/32015/4		Centro de Acolhimento Turístico de Monsaraz - Consolidação da Oferta Turística de Monsaraz	0102 07010409	O				CM	01/2017	12/2019	0		1.000	1.000						1.000
3	2	2016/32015/5		Centro de Acolhimento Turístico de Monsaraz - Equipamento para Posto de Turismo de Monsaraz	0102 07011002	O				CM	01/2017	12/2019	0		1.000	1.000						1.000
3	2	2016/32016		Centro de Acolhimento Turístico de Reguengos de Monsaraz																		
3	2	2016/32016/1		Regeneração Urbana da Praça da Liberdade - Edificado - 1.ª Fase - Centro de Acolhimento Turístico de Reguengos de Monsaraz - Café Central	0102 07010307	E				CM	01/2017	12/2019	3	150.446	275.000	275.000						425.446
3	2	2016/32016/2		Equipamento multimédia e conteúdos para o Centro de Acolhimento Turístico de Reguengos de Monsaraz (Café Central)	0102 07011002	O				CM	01/2017	12/2019	0		1.000	1.000						1.000
3	2	2016/3202		GRANDE ROTA DO MONTADO - travessia do alentejo central																		
3	2	2016/32024		grande rota do montado - travessia do alentejo central - equipamento de sinalização	0102 07010409	O				AOP	01/2017	12/2021	0					10.000	10.000			20.000
3	2	2016/3203		SINALIZAÇÃO TURÍSTICA E NÁUTICA																		
3	2	2016/32031		sinalização turística e náutica - equipamento	0102 07010409	O				AOP	01/2016	12/2022	0		1.000	1.000		4.000	10.000	10.000		25.000
Totais do Programa 2:														150.446	283.000	283.000	0	213.000	70.000	10.000	0	726.446
3 3 ACESSIBILIDADES - Consolidação das Vias de Comunic																						
3 3 PLANO MUNICIPAL DE MODERNIZAÇÃO RODOVIÁRIA																						
3	3	2009/3	13	caminho de acesso dos cerros	0102 07010401	E				AOP	01/2015	12/2021	0		1.000	1.000		199.000	50.000			250.000

Município de Reguengos de Monsaraz

Plano PluriAnual de Investimentos do ano 2019

(valores em euros)

Obj.	Prog.	Projeto		Designação	Código Classificação Orçamental	Forma de Realiz.	Fonte Financiamento (%)			Resp.	Datas (Mês/Ano)		Fases de Exec.	Realizado (a)	Despesas						Total previsto (i) = (a)+(b)+(e)+(f)+(g)+(h)	
		Ano / Nº	Ação				AC	AA	FC		Início	Fim			2019				Anos seguintes			
															Total (b)=(c)+(d)	Financiam. definido (c)	Financiam. não definido (d)	2020 (e)	2021 (f)	2022 (g)		Outros (h)
3		DESENVOLVIMENTO ECONÓMICO SUSTENTÁVEL																				
3	3	ACESSIBILIDADES - Consolidação das Vias de Comunic																				
3	3	2009/3	14	requalificação do caminho de ligação entre a en256 e perolivas	0102 07010401	E				AOP	01/2015	12/2021	0		1.000	1.000		319.000	80.000			400.000
3	3	2010/3301		CAMINHOS RURAIS E AGRÍCOLAS																		
3	3	2010/330111		caminhos rurais e agrícolas	0102 07010408	E				AOP	01/2010	12/2022	4	411.509	10.000	10.000		5.000	5.000	5.000		436.509
3	3	2015/3301		equipamento de sinalização e segurança em vias rodoviárias do concelho e melhoramento das condições de segurança nas vias de acesso ao grande lago alqueva	0102 07010409	O				AOP	01/2015	12/2021	0		1.000	1.000		119.000	30.000			150.000
Totais do Programa 3:														411.509	13.000	13.000	0	642.000	165.000	5.000	0	1.236.509
Totais do Objetivo 3:														1.279.545	315.300	315.300	0	1.698.000	778.600	260.000	0	4.331.445
4		COOPERAÇÃO COM AS FREGUESIAS E COM A SOCIED																				
4	2	PROCIVIL - Segurança, Protecção e Cooperação com a																				
4	2	2009/23		DEFESA DA FLORESTA CONTRA INCÊNDIOS																		
4	2	2009/23	1	captação e distribuição de água	0102 07010407	A				GTF	01/2012	12/2019	0		2.000	2.000						2.000
4	2	2009/23	2	rede viária florestal	0102 07010408	O				RUEV	01/2009	12/2019	4	362.266	5.000	5.000						367.266
4	2	2009/23	4	plano de defesa da floresta contra incêndio	0102 070113	O				AOP	01/2015	12/2021	0		1.000	1.000		19.000	5.000			25.000
4	2	2009/23	5	defesa da floresta contra incêndios - rede de FGC e MPGC	0102 07010413	E				RUEV	01/2016	12/2021	3	1.000	1.000	1.000		86.600	43.800			132.400
4	2	2010/4201		PROTECÇÃO CIVIL																		
4	2	2010/42015		aquisição de equipamento de protecção civil para bombeiros																		
4	2	2010/42015/2		equipamento básico	0102 07011002	O				AOP	01/2015	12/2021	3	7.422	1.000	1.000		39.000	10.000			57.422
4	2	2010/42016		posto avançado de protecção civil no lago alqueva																		
4	2	2010/42016/1		posto avançado de protecção civil no lago alqueva - edifício	0102 07010307	E				AOP	01/2016	12/2020	0		1.000	1.000		99.000				100.000
4	2	2010/42017		desenvolvimento de um sig de apoio à gestão de operações SIG_GO																		
4	2	2010/42017/3		desenvolvimento de um sig de apoio à gestão de operações SIG_GO - hardware	0102 070107	O				AOP	01/2016	12/2020	0		1.000	1.000		9.000				10.000
4	2	2010/42017/4		desenvolvimento de um sig de apoio à gestão de operações SIG_GO - software	0102 070108	O				AOP	01/2016	12/2020	0		1.000	1.000		4.000				5.000
4	2	2010/42018		módulos de gestão de operações de protecção civil e alojamento de emergência																		
4	2	2010/42018/1		módulos de gestão de operações de protecção civil e alojamento de emergência - hardware	0102 070107	O				AOP	01/2016	12/2020	0		1.000	1.000		2.500				3.500
4	2	2010/42018/2		módulos de gestão de operações de protecção civil e alojamento de emergência - software	0102 070108	O				AOP	01/2018	12/2020	0					2.500				2.500

Município de Reguengos de Monsaraz

Plano PluriAnual de Investimentos do ano 2019

(valores em euros)

Obj.	Prog.	Projeto		Designação	Código Classificação Orçamental	Forma de Realiz.	Fonte Financiamento (%)			Resp.	Datas (Mês/Ano)		Fases de Exec.	Realizado (a)	Despesas						Total previsto (i) = (a)+(b)+(e)+(f)+(g)+(h)		
		Ano / Nº	Ação				AC	AA	FC		Início	Fim			2019				Anos seguintes				
															Total (b)=(c)+(d)	Financiam. definido (c)	Financiam. não definido (d)	2020 (e)	2021 (f)	2022 (g)		Outros (h)	
4		COOPERAÇÃO COM AS FREGUESIAS E COM A SOCIED																					
4	2	PROCIVIL - Segurança, Protecção e Cooperação com a																					
4	2	2013/4204		Recuperação do Edifício da Antiga Adega da Cartuxa para DESTACAMENTO TERRITORIAL DA GNR	0102 07010307	E			70	AOP	01/2013	12/2021	3	263.042	1.000	1.000		488.700	2.000.000			2.752.742	
Totais do Programa 2:														633.730	15.000	15.000	0	750.300	2.058.800	0	0	3.457.830	
Totais do Objetivo 4:														633.730	15.000	15.000	0	750.300	2.058.800	0	0	3.457.830	
5		MODERNIZAÇÃO MUNICIPAL																					
5	1	MSM - Modernização dos Serviços Municipais																					
5	1	MODERNIZAÇÃO DO EQUIPAMENTO MUNICIPAL																					
5	1	2010/5101		modernização do equipamento dos serviços municipais - administrativo	0102 070109	O				DIV	01/2010	12/2022	4	142.791	10.000	10.000		5.000	5.000	5.000		167.791	
5	1	2010/51011		modernização do equipamento dos serviços municipais - básico	0102 07011002	O				DIV	01/2010	12/2022	4	495.350	60.400	60.400		60.000	60.000	60.000		735.750	
5	1	2010/51012		modernização do equipamento dos serviços municipais - hardware	0102 070107	O				GI	01/2010	12/2022	4	331.052	8.000	8.000		10.000	10.000	10.000		369.052	
5	1	2010/51013		modernização do equipamento dos serviços municipais - software	0102 070108	O				GI	01/2010	12/2022	4	401.068	55.000	55.000		20.000	20.000	20.000		516.068	
5	1	2010/51014		modernização do equipamento dos serviços municipais - ferramentas e utensilios	0102 070111	O				DIV	01/2010	12/2022	4	79.693	2.000	2.000		13.000	13.000	13.000		120.693	
5	1	2010/5102		REQUALIFICAÇÃO DE EDIFÍCIOS E INFRAESTRUTURAS MUNICIPAIS																			
5	1	2010/51021		modernização e requalificação dos edifícios municipais - instalações dos serviços	0102 07010301	A				SPM	01/2010	12/2022	4	124.867	10.000	10.000		5.000	5.000	5.000		149.867	
5	1	2010/51022		modernização e requalificação dos edifícios municipais - outros edifícios	0102 07010307	A				SPM	01/2010	12/2022	4	319.340	10.000	10.000		10.000	10.000	10.000		359.340	
5	1	2010/51023		modernização e requalificação de outras construções e infraestruturas	0102 07010413	A				SPM	01/2010	12/2022	4	172.700	5.000	5.000		5.000	5.000	5.000		192.700	
5	1	2010/51024		eficiência energética na iluminação pública e edifícios públicos	0102 07010307	E				AOP	01/2015	12/2021	0		1.000	1.000		100.000	349.000			450.000	
5	1	2018/5101		MODERNIZAÇÃO AC2020 - Programa Intermunicipal de Modernização Administrativa																			
5	1	2018/51011		Modernização AC2020 - Equipamento Informático	0102 070107	O				AOP	01/2018	12/2019	0		10.900	10.900						10.900	
5	1	2018/51012		Modernização AC2020 - Software	0102 070108	O				AOP	01/2018	12/2019	0		25.200	25.200						25.200	
Totais do Programa 1:														2.066.861	197.500	197.500	0	228.000	477.000	128.000	0	3.097.361	
5	2	EFICIÊNCIA - Rigor na Gestão dos Recursos Municipais																					
5	2	2010/5202		GESTÃO DO PARQUE DE MÁQUINAS E VIATURAS																			
5	2	2010/52021		aquisição de equipamento de transporte	0102 07010602	O				SPM	01/2010	12/2022	4	360.596	23.200	23.200		5.000	5.000	5.000		398.796	

Município de Reguengos de Monsaraz

Plano PluriAnual de Investimentos do ano 2019

(valores em euros)

Obj.	Prog.	Projeto		Designação	Código Classificação Orçamental	Forma de Realiz.	Fonte Financiamento (%)			Resp.	Datas (Mês/Ano)		Fases de Exec.	Realizado (a)	Despesas						Total previsto (i) = (a)+(b)+(e)+(f)+(g)+(h)	
		Ano / Nº	Ação				AC	AA	FC		Início	Fim			2019		Anos seguintes					
															Total (b)=(c)+(d)	Financiam. definido (c)	Financiam. não definido (d)	2020 (e)	2021 (f)	2022 (g)		Outros (h)
5				MODERNIZAÇÃO MUNICIPAL																		
5	2			EFICIÊNCIA - Rigor na Gestão dos Recursos Municipai																		
5	2	2010/52022		grandes reparações em equipamento de transporte	0102 07010602	O				SPM	01/2010	12/2022	4	272.891	20.000	20.000		1.000	1.000	1.000		295.891
Totais do Programa 2:														633.487	43.200	43.200	0	6.000	6.000	6.000	0	694.687
5	3			CONSIGO - Aproximação aos Cidadãos																		
5	3	2017/5301		ORÇAMENTO PARTICIPATIVO para 2017																		
5	3	2017/53014		reestruturação do parque outeiro XXI	0102 07010406	E			CM	01/2017	12/2020	0		10.000	10.000		10.000				20.000	
5	3	2017/53015		requalificação da rua da defesa em s. marcos do campo	0102 07010401	E			CM	01/2017	12/2019	3	111.583	56.200	56.200						167.783	
5	3	2018/5301		ORÇAMENTO PARTICIPATIVO para 2018 - projetos estruturantes de âmbito municipal																		
5	3	2018/53011		Obras de beneficiação na sede do Centro Cultural Cumeadense	0102 07010307	E			CM	01/2018	12/2019	0	11.585	45.000	45.000						56.585	
5	3	2018/53012		Alcatroamento de via de acesso a residências da Quinta da Cabeça Aguda	0102 07010401	E			CM	01/2018	12/2019	0		40.000	40.000						40.000	
5	3	2018/53013		Dejetos de Animais - Tolerância Zero	0102 07010413	O			CM	01/2018	12/2019	0		10.000	10.000						10.000	
5	3	2018/53014		Pedro Grilo - Parque Desportivo na Urbanização Tapada do Carapetal	0102 07010406	E			CM	01/2018	12/2019	0		30.000	30.000						30.000	
5	3	2018/53015		Arborização dos Espaços Interiores da Escola Básica n.º 1 de Reguengos de Monsraz	0102 07010413	O			CM	01/2018	12/2019	0		5.000	5.000						5.000	
5	3	2018/53016		Substituição da campanha na Escola EB n.º 2 de Reguengos de Monsaraz	0102 07010305	O			CM	01/2018	12/2019	0		10.000	10.000						10.000	
5	3	2018/5302		ORÇAMENTO PARTICIPATIVO para 2018 - projetos de pequena dimensão																		
5	3	2018/53021		Lombas reductoras de velocidade (Rua Dr. Mário Jacinto Machado)	0102 07010409	E			CM	01/2018	12/2019	0		10.000	10.000						10.000	
5	3	2018/53022		Construção de um quiosque no Parque Campinho	0102 07010405	O			CM	01/2018	12/2019	0		10.000	10.000						10.000	
5	3	2018/53023		Requalificação do Largo da Igreja de Santo António do Baldio	0102 07010401	E			CM	01/2018	12/2019	0		10.000	10.000						10.000	
5	3	2018/53024		Sanitários Públicos na aldeia da Barrada	0102 07010307	E			CM	01/2018	12/2019	0		10.000	10.000						10.000	
5	3	2018/5303		ORÇAMENTO PARTICIPATIVO JOVEM para 2018																		
5	3	2018/53031		Renovação do instrumental da banda juvenil da Sociedade Filarmónica Harmonia Reguenguense	0102 07011002	O			CM	01/2018	12/2019	0	4.443	10.000	10.000						14.443	
5	3	2019/5301		ORÇAMENTO PARTICIPATIVO para 2019 - projetos estruturantes de âmbito municipal																		
5	3	2019/53011		Obras de beneficiação da sede do Centro Cultural Caridadense	0102 07010307	E			CM	01/2019	12/2019	0		80.000	80.000						80.000	
5	3	2019/53012		Capturar - Esterilizar - Devolver (CED)	0102 070115	O			CM	01/2019	12/2019	0		40.000	40.000						40.000	
5	3	2019/53013		Requalificação do Centro Escolar de S. Pedro do Corval	0102 07010305	E			CM	01/2019	12/2019	0		45.000	45.000						45.000	
5	3	2019/53014		Limpeza das Ladeiras para passeios pedestres	0102 070305	E			CM	01/2019	12/2019	0		10.000	10.000						10.000	

Município de Reguengos de Monsaraz

Plano PluriAnual de Investimentos do ano 2019

(valores em euros)

Obj.	Prog.	Projeto		Designação	Código Classificação Orçamental	Forma de Realiz.	Fonte Financiamento (%)			Resp.	Datas (Mês/Ano)		Fases de Exec.	Realizado (a)	Despesas							Total previsto (i) = (a)+(b)+(e)+(f)+(g)+(h)	
		Ano / Nº	Ação				2019				Anos seguintes												
							AC	AA	FC		Total (b)=(c)+(d)	Financiam. definido (c)			Financiam. não definido (d)	2020 (e)	2021 (f)	2022 (g)	Outros (h)				
5				MODERNIZAÇÃO MUNICIPAL																			
5	3			CONSIGO - Aproximação aos Cidadãos																			
5	3	2019/5302		ORÇAMENTO PARTICIPATIVO para 2019 - projetos de pequena dimensão																			
5	3	2019/53021		Espaço de Eventos e Atividades Culturais do Outeiro	0102 07010406	E				CM	01/2019	12/2019	0		10.000	10.000					10.000		
5	3	2019/5303		ORÇAMENTO PARTICIPATIVO JOVEM para 2019																			
5	3	2019/53031		O Sonho dos alunos da Escola de Música da SFC	0102 07011002	O				CM	01/2019	12/2019	0		9.500	9.500					9.500		
Totais do Programa 3:														127.611	450.700	450.700	0	10.000	0	0	0	0	588.311
Totais do Objetivo 5:														2.827.959	691.400	691.400	0	244.000	483.000	134.000	0	0	4.380.359
Total Geral:														11.290.305	4.144.200	4.144.200	0	12.021.360	6.167.300	1.557.900	0	0	35.181.065

ORGÃO EXECUTIVO

Em _____ de _____ de _____

ORGÃO DELIBERATIVO

Em _____ de _____ de _____

6. Resumo do orçamento

Tribunal de contas (n.º de doc.): 4

Ponto do POCAL: 7.2

Município de Reguengos de Monsaraz

RESUMO DO ORÇAMENTO PARA O ANO 2019

Receitas	Montante (€)		Despesas	Montante (€)	
Correntes	11.595.120		Correntes	10.786.100	
Capital	5.204.880		Capital	6.013.900	
Total:		16.800.000	Total:		16.800.000
Serviços Municipalizados		0	Serviços Municipalizados		0
Total Geral:		16.800.000	Total Geral:		16.800.000

ORGÃO EXECUTIVO

Em de de

.....

ORGÃO DELIBERATIVO

Em de de

.....

7. Orçamento - despesa e receita

Tribunal de contas (n.º de doc.): 5

Ponto do POCAL: 7.2

Município de Reguengos de Monsaraz

ORÇAMENTO PARA O ANO 2019 - Receita

Código	Designação	Montante
Class. Económica		€
01	Impostos directos	
0102	Outros	
010202	Imposto municipal sobre imóveis	1.300.000
010203	Imposto único de circulação	225.000
010204	Imposto municipal sobre transm. onerosas imóveis	600.000
010205	Derrama	230.000
	Total do Capítulo Económico 01:	2.355.000
02	Impostos indirectos	
0202	Outros	
020206	Impostos indirectos específicos das autarq.locais	
02020601	Mercados e feiras	500
02020602	Loteamentos e obras	15.000
02020603	Ocupação da via pública	
0202060301	Ocupação da via pública por motivo de obras	500
0202060302	Ocupação da via pública por outros motivos	2.000
02020605	Publicidade	5.500
02020699	Outros	
0202069901	Taxa municipal de direitos de passagem	3.500
0202069902	Taxa de depósito da ficha técnica da habitação	500
0202069999	Outros	11.000
	Total do Capítulo Económico 02:	38.500
04	Taxas, multas e outras penalidades	
0401	Taxas	
040123	Taxas específicas das autarquias locais	
04012301	Mercados e feiras	500
04012302	Loteamentos e obras	15.000
04012303	Ocupação da via pública	
0401230301	Ocupação da via pública por motivo de obras	2.400
0401230302	Ocupação da via pública por outros motivos	3.100
04012306	Saneamento	350.000
04012399	Outras	
0401239901	Taxa de depósito da ficha técnica da habitação	500
0401239902	Taxa pela emissão do certificado de registo	500
0401239999	Outras taxas	20.000
0402	Multas e outras penalidades	
040201	Juros de mora	15.000
040202	Juros compensatórios	500

Município de Reguengos de Monsaraz

ORÇAMENTO PARA O ANO 2019 - Receita

Código	Designação	Montante
Class. Económica		€
040204	Coimas e penalidades por contra-ordenações	12.000
040299	Multas e penalidades diversas	12.000
	Total do Capítulo Económico 04:	431.500
05	Rendimentos da propriedade	
0502	Juros-Sociedades financeiras	
050201	Bancos e outras instituições financeiras	500
0509	Participações nos lucros de administ. públicas	
050999	Outras	500
0510	Rendas	
051001	Terrenos	500
051005	Bens de domínio público	70.000
051099	Outros	
05109901	Receita dos parquímetros	20.000
05109999	Outros	500
	Total do Capítulo Económico 05:	92.000
06	Transferências correntes	
0601	Sociedades e quase-sociedades não financeiras	
060102	Privadas	500
0602	Sociedades financeiras	
060201	Bancos e outras instituições financeiras	500
0603	Administração central	
060301	Estado	
06030101	Fundo de Equilíbrio Financeiro	4.566.297
06030102	Fundo Social Municipal	212.057
06030103	Participação variável IRS	314.791
06030199	Outras	
0603019911	ARSA -Gabinete de Movimento e Reabilitação no CSRM	10.510
0603019912	IGEFE - Pessoal não docente das Escolas	470.000
0603019913	DGEE - Atividades de Animação e Apoio à Família	80.000
0603019915	Regime de Fruta Escolar	1.000
0603019916	DGEE - Prog. Gener. Refeições Escolares 1.º Ciclo	15.000
0603019917	Fundo Florestal Permanente - Gabinetes Florestais	30.000
0603019918	DGEE - Prot de Fornec de Refeições Esc 2.º e 3.º C	16.000
0603019999	Outras	113.365
060306	Estado-Particip.comunit.projectos co-financiados	
06030601	Fundo Europeu de Desenv. Económ. e Regional	
0603060199	Outras	40.000

Município de Reguengos de Monsaraz

ORÇAMENTO PARA O ANO 2019 - Receita

Código	Designação	Montante
Class. Económica		€
06030602	Fundo Social Europeu	
0603060208	PO ISE - Programa Operac. Inclusão Social e Empreg	20.000
0603060209	+Sucesso	120.000
0603060299	Outras	500
060307	Serviços e fundos autónomos	
06030706	IEFP - Gabinete de Inserção Profissional	13.000
06030707	IEFP - "Contrato Emprego - Inserção+"	150.000
06030711	IEFP - Estágios	30.000
06030713	IEFP - Projeto EAEE	3.500
06030799	Outras	1.000
0605	Administração local	
060501	Continente	
06050101	Municípios	
0605010199	Outras	500
06050102	Freguesias	500
06050104	Associações de Municípios	
0605010499	Outras	500
06050106	Regiões de Turismo	
0605010699	Outras	500
0606	Segurança social	
060601	Sistemas de solidariedade e segurança social	
06060102	ISS-Comissão de Protecção de Crianças e Jovens	20.000
060604	Outras transferências	500
0607	Instituições sem fins lucrativos	
060701	Instituições sem fins lucrativos	
06070199	Outras	500
0608	Famílias	
060801	Famílias	500
	Total do Capítulo Económico 06:	6.231.520
07	Venda de bens e serviços correntes	
0701	Venda de bens	
070102	Livros e documentação técnica	1.000
070103	Publicações e impressos	1.500
070105	Bens inutilizados	500
070106	Produtos agrícolas e pecuários	500
070108	Mercadorias	
07010802	Água	600.000

Município de Reguengos de Monsaraz

ORÇAMENTO PARA O ANO 2019 - Receita

Código	Designação	Montante
Class. Económica		€
07010803	Electricidade	
0701080301	Electricidade - Mercado Municipal	2.000
0701080302	Electricidade - Parque de Feiras	4.500
0701080399	Electricidade - outras situações	6.500
07010805	Artigos à venda no Museu Mestre Batista	1.000
07010899	Outros	500
070110	Desperdícios, resíduos e refugos	
07011001	Sucata	500
070199	Outros	500
0702	Serviços	
070201	Aluguer de espaços e equipamentos	
07020101	Aluguer de contadores de água (até Maio 2008)	500
07020102	Cedência/utilização de viaturas munic. passageiros	
0702010201	Autocarro Renault EQ-98-91	2.000
0702010202	Autocarro Volvo 69-AB-41	30.000
0702010203	Autocarro Iveco 26-HJ-54	13.000
0702010299	Ced./Utilizações de outras viaturas municipais	1.000
07020199	Outros alugueres de espaços e equipamentos	500
070203	Vistorias e ensaios	1.000
070206	Reparações	
07020699	Outras	500
070208	Serv.sociais,recreativos,culturais e de desporto	
07020801	Serviços sociais	
0702080101	Ativ. de Animação de Apoio à Família	12.000
0702080199	Outros	500
07020802	Serviços recreativos	
0702080202	Programa Férias Divertidas	10.000
0702080204	Programa Páscoa Activa	1.000
0702080205	Praia Fluvial de Monsaraz	1.100
0702080299	Outros	500
07020803	Serviços culturais	
0702080302	Exporeg	500
0702080303	Feira do Livro	7.500
0702080304	Museu do Fresco (Monsaraz)	7.000
0702080306	Auditório Municipal - iniciaticas culturais	500
0702080308	Festas de Santo António	18.000
0702080309	Auditório Municipal - cinema	14.000
0702080310	Monsaraz Museu Aberto	2.500

Município de Reguengos de Monsaraz

ORÇAMENTO PARA O ANO 2019 - Receita

Código	Designação	Montante
Class. Económica		€
0702080399	Outros	500
07020804	Serviços desportivos	
0702080401	Piscinas Municipais	70.000
0702080499	Outros	500
070209	Serviços específicos das autarquias	
07020901	Saneamento	
0702090101	Execução de ramais de esgotos	2.000
0702090102	Tarifa de disponibilidade de saneamento	116.500
0702090103	Limpeza de fossas e desobstrução de coletores	2.000
0702090199	Outros	500
07020902	Resíduos sólidos	400.000
07020903	Transportes colectivos de pessoas e mercadorias	
0702090302	Transportes escolares (alunos)	6.000
0702090399	Outros	500
07020904	Trabalhos por conta de particulares	1.000
07020906	Mercados e feiras	
0702090601	Mercado Municipal - aluguer de bancas	5.500
0702090602	Mercado Municipal - aluguer de lojas	45.000
0702090605	Parque de Feiras - terrado das feiras e eventos	6.000
0702090606	Parque de Feiras - terrado dos mercados mensais	2.500
0702090699	Outros	500
07020909	Canídeos e gatídeos	500
07020999	Outros	
0702099902	Execução de ramais de água	6.000
0702099903	Tarifa de disponibilidade de abastecimento de água	310.000
0702099904	Refeitórios Escolares (alunos)	23.000
0702099905	Serviços veterinários e de saúde pública	500
0702099999	Outros serviços específicos das autarquias locais	500
070299	Outros	
07029901	Encargos de cobrança de receitas	500
07029999	Outros	23.000
0703	Rendas	
070301	Habitações	40.000
070302	Edifícios	24.000
070399	Outras	
07039901	Utilização das instalações eléctricas do concelho	565.000

Município de Reguengos de Monsaraz

ORÇAMENTO PARA O ANO 2019 - Receita

Código	Designação	Montante
Class. Económica		€
07039999	Outras rendas	500
	Total do Capítulo Económico 07:	2.395.100
08	Outras receitas correntes	
0801	Outras	
080199	Outras	
08019901	Indemniz.por deterior,roubo extravio bens patrim.	500
08019902	Indem.estrag.prov.outrém viat.outr.equip.aut.local	500
08019903	IVA reembolsado	500
08019999	Diversas	
0801999902	Outras receitas correntes não especificadas	50.000
	Total do Capítulo Económico 08:	51.500
	Total das Receitas Correntes:	11.595.120
09	Venda de bens de investimento	
0901	Terrenos	
090101	Sociedades e quase-sociedades não financeiras	
09010101	Loteamento da Zona Industrial	10.000
09010199	Venda de outros terrenos	5.000
090110	Famílias	
09011099	Venda de outros terrenos a famílias	5.000
0902	Habitacões	
090210	Famílias	10.000
0903	Edifícios	
090301	Sociedades e quase-sociedades não financeiras	5.000
090310	Famílias	260.000
0904	Outros bens de investimento	
090401	Sociedades e quase-sociedades não financeiras	
09040103	Outros	1.000
090410	Famílias	
09041003	Outros	1.000
	Total do Capítulo Económico 09:	297.000
10	Transferências de capital	
1003	Administração central	
100301	Estado	
10030101	Fundo de Equilibrio Financeiro	507.366
10030105	N.º 3 art.º 35.º Lei n.º 73/2013	146.874
10030199	Outras	
1003019914	PNCT - Praia Fluvial de Monsaraz	169.000

Município de Reguengos de Monsaraz

ORÇAMENTO PARA O ANO 2019 - Receita

Código	Designação	Montante
Class. Económica		€
1003019999	Outras	10.000
100307	Estado-Particip.comunitária project.co-financiados	
10030701	Fundo Europeu de Desenvolvimento Econó. e Regional	
1003070108	Requalif Vias Pedonais env centro hist S. Marcos C	104.550
1003070113	Constr Estrut Residencial para Idosos - Perolivas	54.000
1003070120	Constr Estrut Residencial para Idosos - Monsaraz	81.000
1003070146	Centro Náutico de Monsaraz	23.200
1003070180	Ser AgendAlqueva - criação da reserva Dark Sky	76.000
1003070181	Zona envolvente à escola secundária de Reg. Mons.	3.700
1003070183	Requalif. e moderniz. de vias pedonais na Cidade	175.000
1003070184	Requalif. de vias pedonais em S. Pedro do Corval	15.000
1003070185	RegMons - Cid Europ Vinho 2015 / Capital Vin Port	200.000
1003070186	Requalific. dos baluartes fortificados em Monsaraz	1.055.700
1003070187	Regener. Centro Hist S. Marcos Campo -Larg Cruzeir	8.000
1003070188	Regeneração urbana do Largo da República	170.000
1003070189	Parque de Estacionamento do Rossio em Reg. Monsara	96.200
1003070191	Req. Urban. envolv à Escola Básica n.º 1 Reg Mons	35.000
1003070192	Regener. Centro Hist S. Marcos Campo -Soc.Sanmarq	10.000
1003070193	Centro de Acolhim Turíst de Reguengos de Monsaraz	175.000
1003070194	Rede de Saneam. Básico Conc. (Rua da Orada)	10.000
1003070195	Req. Escola Básica N.º1 de Reg Mons - Climatização	10.000
1003070196	Otimização e Reforço da Rede de Recolha Seletiva	288.490
1003070197	Modernização AC2020	40.800
1003070198	Regeneração urbana da Praça da Liberdade	170.000
1003070199	Outras	20.000
10030702	Fundo Social Europeu	
1003070299	Outras	500
1005	Administração local	
100501	Continente	
10050104	Associações de Municípios	
1005010499	Outras	500
1006	Segurança Social	
100605	Outras transferências	500
1007	Instituições sem fins lucrativos	
100701	Instituições sem fins lucrativos	500
	Total do Capítulo Económico 10:	3.656.880
12	Passivos financeiros	

Município de Reguengos de Monsaraz

ORÇAMENTO PARA O ANO 2019 - Receita

Código	Designação	Montante
Class. Económica		€
1205	Empréstimos a curto prazo	
120502	Sociedades financeiras	150.000
1206	Empréstimos a médio e longo prazos	
120603	Admin.Pública-Admin.central-Estado	
12060303	Financiamentos EQ BEI PT 2020	1.100.000
	Total do Capítulo Económico 12:	1.250.000
13	Outras receitas de capital	
1301	Outras	
130199	Outras	500
	Total do Capítulo Económico 13:	500
15	Reposições não abatidas nos pagamentos	
1501	Reposições não abatidas nos pagamentos	
150101	Reposições não abatidas nos pagamentos	500
	Total do Capítulo Económico 15:	500
	Total das Receitas de Capital:	5.204.880
	Total do Orçamento da Receita:	16.800.000

Município de Reguengos de Monsaraz

ORÇAMENTO PARA O ANO 2019 - Despesa

Código	Designação	Montante
Class. Orgânica/Económica		€
01	ADMINISTRAÇÃO AUTÁRQUICA	
0101	ASSEMBLEIA MUNICIPAL	
0101 01	Despesas com o pessoal	
0101 0102	Abonos variáveis ou eventuais	
0101 010204	Ajudas de custo	1.000
0101 010213	Outros suplementos e prémios	
0101 01021303	Senhas de Presença	6.000
0101 010214	Outros abonos em numerário ou espécie	100
	Total do Capítulo Económico 01:	7.100
	Total das Despesas Correntes:	7.100
	Total da Divisão Orgânica 0101:	7.100
0102	CÂMARA MUNICIPAL	
0102 01	Despesas com o pessoal	
0102 0101	Remunerações certas e permanentes	
0102 010101	Titulares órgãos soberania e memb. órgãos autárq.	147.400
0102 010104	Pessoal quadros-Regime contrato individ. trabalho	
0102 01010401	Reg.cont ind.Trab - Pessoal em funções	2.183.700
0102 01010402	Reg.cont ind.Trab - Alter. obrigatórias pos. remun	35.000
0102 01010403	Reg.cont ind.Trab - Alterações facultativas	100
0102 01010404	Reg.cont ind.Trab - Recrutamento de pessoal	50.000
0102 010106	Pessoal contratado a termo	
0102 01010601	Pessoal contratado a termo - Pessoal em funções	17.000
0102 010107	Pessoal em regime de tarefa ou avença	100
0102 010108	Pessoal aguardando aposentação	20.000
0102 010109	Pessoal em qualquer outra situação	333.700
0102 010111	Representação	30.000
0102 010112	Suplementos e prémios	100
0102 010113	Subsidio de refeição	326.500
0102 010114	Subsidio de férias e de Natal	426.500
0102 010115	Remunerações por doença e maternidade/paternidade	45.000
0102 0102	Abonos variáveis ou eventuais	
0102 010201	Gratificações variáveis ou eventuais	100
0102 010202	Horas extraordinárias	60.000
0102 010203	Alimentação e alojamento	100
0102 010204	Ajudas de custo	10.000
0102 010205	Abono para falhas	15.000
0102 010209	Subsidio de prevenção	100

Município de Reguengos de Monsaraz

ORÇAMENTO PARA O ANO 2019 - Despesa

Código	Designação	Montante
Class. Orgânica/Económica		€
0102 010210	Subsídio de trabalho nocturno	4.000
0102 010211	Subsídio de turno	1.000
0102 010212	Indemnizações por cessação de funções	5.000
0102 010213	Outros suplementos e prémios	
0102 01021303	Senhas de Presença	3.500
0102 010214	Outros abonos em numerário ou espécie	100
0102 0103	Segurança social	
0102 010301	Encargos com a saúde	90.000
0102 010302	Outros encargos com a saúde	100
0102 010303	Subsídio familiar a criança e jovens	20.000
0102 010304	Outras prestações familiares	1.500
0102 010305	Contribuições para a segurança social	
0102 01030501	Assistência na doença dos funcionários públicos	70.000
0102 01030502	Segurança social do pessoal em RCTFP	
0102 0103050201	Caixa Geral de Aposentações	410.500
0102 0103050202	Segurança social - Regime geral	367.400
0102 010306	Acidentes em serviço e doenças profissionais	2.500
0102 010308	Outras pensões	10.000
0102 010309	Seguros	
0102 01030901	Seguros acidentes trabalho doenças profissionais	85.000
	Total do Capítulo Económico 01:	4.771.000
0102 02	Aquisição de bens e serviços	
0102 0201	Aquisição de bens	
0102 020101	Matérias-primas e subsidiárias	
0102 02010199	Matérias-primas - Outras situações	150.000
0102 020102	Combustíveis e lubrificantes	
0102 02010201	Gasolina	
0102 0201020199	Gasolina - Outras situações	10.000
0102 02010202	Gasóleo	
0102 0201020299	Gasóleo - Outras situações	180.000
0102 02010299	Outros combustíveis e lubrificantes	
0102 0201029901	Outros combustíveis e lubrific. -Parque d Viaturas	3.000
0102 0201029902	Outros combustíveis e lubrific. - Piscinas Municip	10.000
0102 0201029999	Outros combustíveis e lubrific. - Outras situações	28.000
0102 020103	Munições, explosivos e artificios	
0102 02010399	Munições, explosivos e artificios - Outras situaç.	500
0102 020104	Limpeza e higiene	

Município de Reguengos de Monsaraz

ORÇAMENTO PARA O ANO 2019 - Despesa

Código	Designação	Montante
<small>Class. Orgânica/Económica</small>		€
0102 02010499	Artigos de higiene e limpeza - Outras situações	25.000
0102 020105	Alimentação-Refeições confeccionadas	
0102 02010501	Refeições - CEV Reg Mons - Capital Vinhos Portugal	8.000
0102 02010599	Refeições - Outras situações	16.000
0102 020106	Alimentação-Géneros para confeccionar	
0102 02010601	Bens alimentares - Programas de Férias Escolares	5.000
0102 02010602	Bens alimentares - Ativ. Anim. e Apoio à Família	10.000
0102 02010603	Bens alimentares - Iniciat. e Ativid. Desportivas	2.000
0102 02010604	Bens alimentares Regime de Fruta Escolar	1.000
0102 02010699	Bens alimentares - Outras situações	7.000
0102 020107	Vestuário e artigos pessoais	
0102 02010701	Vestuário - Aq. equip. prot. civil para os BVRM	1.000
0102 02010799	Vestuário - Outras situações	4.000
0102 020108	Material de escritório	
0102 02010899	Material de escritório - Outras situações	40.000
0102 020109	Produtos químicos e farmacêuticos	
0102 02010999	Produtos químicos e farmacêuticos - Outras situaç.	21.000
0102 020110	Produtos vendidos nas farmácias	
0102 02011099	Produtos vendidos nas farmácias - Outras situações	1.000
0102 020111	Material de consumo clínico	
0102 02011199	Material de consumo clínico - Outras situações	500
0102 020112	Material de transporte-Peças	
0102 02011201	Material de transporte-Peças - Parque de Viaturas	40.000
0102 02011299	Material de transporte-Peças - Outras situações	7.000
0102 020115	Prémios, condecorações e ofertas	
0102 02011501	Prémios, condecor. e ofertas - Iniciat e Ativ Desp	2.000
0102 02011502	Prémios, condec. e ofertas - CEV RegMons Capit Vin	5.000
0102 02011599	Prémios, condecor. e ofertas - Outras situações	5.000
0102 020116	Mercadorias para venda	
0102 02011601	Água	
0102 0201160101	Água (Águas de Lisboa e Vale do Tejo, SA)	600.000
0102 02011603	Outras mercadorias para venda	
0102 0201160399	Outras mercadorias para venda - Outras situações	15.000
0102 020117	Ferramentas e utensílios	
0102 02011799	Ferramentas e utensílios - Outras situações	10.000
0102 020118	Livros e documentação técnica	
0102 02011899	Livros e documentação técnica - Outras situações	2.000
0102 020119	Artigos honoríficos e de decoração	

Município de Reguengos de Monsaraz

ORÇAMENTO PARA O ANO 2019 - Despesa

Código	Designação	Montante
Class. Orgânica/Económica		€
0102 02011999	Artigos honoríficos e de decoração - Outras situaç	2.000
0102 020120	Material de educação, cultura e recreio	
0102 02012001	Mat. educ cult rec - Banco Mun de Livros Escolares	13.000
0102 02012002	Mat. educ cult rec - Ação Social Escolar - mat esc	10.000
0102 02012003	Mat. educ cult rec - Prog Férias Esc - mater didát	1.600
0102 02012004	Mat. educ cult rec - AAAF - material didático	1.700
0102 02012005	Mat. educ cult rec - Plan Nac Leitura -mater didát	500
0102 02012006	Mat. educ cult rec - Red Bibliot Esc - mater didát	500
0102 02012007	Mat. educ cult rec - Biblioteca Municipal	3.500
0102 02012008	Mat. educ cult rec - Centr Int e de Acolh Tur Mons	500
0102 02012099	Mat. educ cult rec - Outras situações	3.000
0102 020121	Outros bens	
0102 02012101	Aquis outr bens - Ações de promoção da saúde	7.000
0102 02012102	Aquis outr bens - Educação e sensibiliz ambiental	1.000
0102 02012103	Aquis outr bens - Eventos e iniciativas culturais	18.000
0102 02012104	Aquis outr bens - Iniciativas e ativid desportivas	18.000
0102 02012106	Aquis outr bens - Event e Iniciat (Fiobar,Exporeg)	8.000
0102 02012107	Aquis outr bens - CEV Reg Mons - Capit Vinh Portug	20.000
0102 02012108	Aquis outr bens - Ações de prom e divulg turístic	1.500
0102 02012109	Aquis outr bens - +Sucesso	5.000
0102 02012199	Aquis outr bens - Outras situações	35.000
0102 0202	Aquisição de serviços	
0102 020201	Encargos das instalações	
0102 02020199	Aq serv encargos das instalações - outras situaç	350.000
0102 020202	Limpeza e higiene	
0102 02020299	Aq serv limpeza e higiene - outras situações	40.000
0102 020203	Conservação de bens	
0102 02020301	Conserv e reparações de equipam transporte	30.000
0102 02020302	Cartão Social do Município - serv repar e conserv	10.000
0102 02020399	Conserv e reparações de bens - outras situações	60.000
0102 020209	Comunicações	
0102 02020901	Comunicações - +Sucesso	1.500
0102 02020999	Aq serv de comunicações - outras situações	55.000
0102 020210	Transportes	
0102 02021001	Aq serv de transporte - Parque de Viaturas	7.000
0102 02021099	Aq serv de transporte - Outras situações	7.000
0102 020211	Representação dos serviços	
0102 02021199	Aq ser de representação dos serviços - outr situaç	500

Município de Reguengos de Monsaraz

ORÇAMENTO PARA O ANO 2019 - Despesa

Código	Designação	Montante
Class. Orgânica/Económica		€
0102 020212	Seguros	
0102 02021201	Aq serv de seguros de acident pessoais p/ BVRM	9.500
0102 02021299	Aq serv de seguros - Outras situações	80.000
0102 020213	Deslocações e estadas	
0102 02021301	Aq serv desloc e estadas - CEV RegMons - Capit Vin	6.000
0102 02021302	Aq serv desloc e estadas - +Sucesso	500
0102 02021399	Aq serv deslocações e estadas - outras situações	6.000
0102 020214	Estudos, pareceres, projectos e consultadoria	
0102 02021403	Aq serv est par proj e cons -Plan Adapt Alter Clim	1.000
0102 02021404	Aq serv est par proj cons -Circul estacionam cidad	30.600
0102 02021405	Aq serv est par proj cons - +Sucesso	2.700
0102 02021499	Aq serv estud parec proj e consult - Outr situação	50.000
0102 020215	Formação	
0102 02021501	Aq serv formação - Plano de adapt alteraç climatic	500
0102 02021599	Aq serv formação - Outras situações	10.000
0102 020216	Seminários, exposições e similares	
0102 02021602	Aq serv seminár e exposiç - +Sucesso	5.000
0102 02021699	Aq serv seminár e exposiç - Outras situações	1.000
0102 020217	Publicidade	
0102 02021703	Aq serv public - Reguengos Invest	1.000
0102 02021704	Aq serv public - ADLA ações para desenvolvim TGLA	500
0102 02021706	Aq serv public - Proteção civil	500
0102 02021707	Aq serv public - Promoção Institucional	35.000
0102 02021708	Aq serv public - +Sucesso	1.000
0102 02021709	Otimiz e ref da red de rec select - plano comunic	2.600
0102 02021799	Aq serv public - Outras situações	10.000
0102 020218	Vigilância e segurança	
0102 02021899	Aq serv vigilânc e segurança - Outras situações	145.000
0102 020219	Assistência técnica	
0102 02021999	Aq serv assistência técnica - Outras situações	40.000
0102 020220	Outros trabalhos especializados	
0102 02022001	Aq serv trab espec -Activ-IDADE plan interv soc	1.000
0102 02022002	Aq serv trab especializ - Bolsa de voluntariado	1.000
0102 02022003	Aq serv trab especializ -prom iguald cid c/ defic	1.000
0102 02022004	Aq serv trab especializ - Sementes para a integraç	1.000
0102 02022005	Aq serv trab especializ - Controlo qualidade água	10.000
0102 02022006	Aq serv trab especializ - Revisão do PDM de RegMon	19.000
0102 02022007	Aq serv trab especializ -Adesão CAGIA da Resialent	11.200

Município de Reguengos de Monsaraz

ORÇAMENTO PARA O ANO 2019 - Despesa

Código	Designação	Montante
Class. Orgânica/Económica		€
0102 02022008	Aq serv trab especializ - Ac int cliques p/ inclus	500
0102 02022009	Aq serv trab especializ -Sist fruição patrimón nat	500
0102 02022010	Aq serv trab especializ - Cria din viveir empresas	500
0102 02022099	Aq serv trab especializ - Outras situações	155.000
0102 020221	Utilização de infra-estruturas de transportes	
0102 02022101	Util infraestr transportes - Transportes Escolares	78.000
0102 02022199	Util infraestr transportes - Outras situações	500
0102 020222	Serviços de saúde	
0102 02022201	Aq serv saúde - Higiene e saúde no trabalho	11.000
0102 02022299	Aq serv saúde - Outras situações	500
0102 020224	Encargos de cobrança de receitas	
0102 02022499	Aq serv de encarg cobr de receitas - outr situaç	65.000
0102 020225	Outros serviços	
0102 02022501	Aq out serv - Casas de S. Pedro - arrendamento	42.000
0102 02022502	Aq out serv - Activ-IDADE - aluguer de viatura	500
0102 02022503	Aq out serv - Quintinha dos Mendes - arrendamento	27.000
0102 02022504	Aq out serv - Carta educativa - atualização	500
0102 02022505	Aq out serv - Refeitórios escolares	100.000
0102 02022506	Aq out serv - Programas de férias escolares	6.000
0102 02022507	Aq out serv - Ativ Animação Apoio à Família	500
0102 02022508	Aq out serv - Juventude	500
0102 02022509	Aq out serv - Observatório da Juventude	500
0102 02022510	Aq out serv - Dia da Criança	4.000
0102 02022511	Aq out serv - Plano Nacional de Leitura	500
0102 02022512	Aq out serv - Rede de bibliotecas escolares	500
0102 02022514	Aq out serv - Ações de promoção da saúde	5.000
0102 02022515	Aq out serv - Saneamento - Águas de Lisboa e V Tej	430.000
0102 02022516	Aq out serv - Implement. do plano uso efic da água	500
0102 02022517	Aq out serv - Plano Salv e Valoriz de Monsaraz	55.000
0102 02022518	Aq out serv - Informatiz do cadastro da prop rústi	500
0102 02022519	Aq out serv - Imp Aç do Plan Aç Agenda 21 de RegMo	500
0102 02022520	Aq out serv - Plan gest bacia hidrogr ribeir Carid	500
0102 02022521	Aq out serv - Impl plan gest bac hidr ribeir Carid	500
0102 02022522	Aq out serv - Encargos com a iluminação pública	150.000
0102 02022523	Aq out serv - Depósito de RSU no Aterro -Gesamb,SA	280.000
0102 02022524	Aq out serv - Recolha de resíduos especiais	18.000
0102 02022525	Aq out serv - Limpeza de equip de recolha de resid	9.000
0102 02022526	Aq out serv - Educação e sensibilização ambiental	2.000

Município de Reguengos de Monsaraz

ORÇAMENTO PARA O ANO 2019 - Despesa

Código	Designação	Montante
Class. Orgânica/Económica		€
0102 02022527	Aq out serv - Sensib imp utiliz energ renov e edif	500
0102 02022528	Aq out serv - Sensib urbaniz e edific sustentáveis	500
0102 02022529	Aq out serv -Sensib grup esp depos sel e valor rsu	500
0102 02022530	Aq out serv -Sensib utiliz sust da água prot rec h	500
0102 02022531	Aq out serv - Eventos e iniciativas culturais	100.000
0102 02022532	Aq out serv - Prom e dinamiz de circuit arqueológ	500
0102 02022533	Aq out serv - MMA (2 ediçõesda bienal cultural)	500
0102 02022534	Aq out serv - Teias II - Rede cultural do alentej	500
0102 02022535	Aq out serv - Observatório da cultura	500
0102 02022536	Aq out serv - Percursos megalíticos	500
0102 02022537	Aq out serv - Aç plano salv da olaria de s.ped cor	500
0102 02022538	Aq out serv - Prog cultura p todos - inclus p cult	500
0102 02022539	Aq out serv - Iniciativas e atividades desportivas	25.000
0102 02022541	Aq out serv - Event e iniciat (Fiobar,Exporeg,etc)	80.000
0102 02022543	Aq out serv - Compensaç ADRAL pelo serv prestado	1.000
0102 02022544	Aq out serv - CEV REg Mons - Capital Vinhos Portug	10.000
0102 02022545	Aq out serv - Prog ap cr e consol micro pme's alen	500
0102 02022546	Aq out serv - Ações de promoção e divulg turística	10.000
0102 02022548	Aq out serv - SAMA - AC@2015	15.400
0102 02022549	Aq out serv - Parque viaturas - inspeções viaturas	1.500
0102 02022551	Aq out serv - Defesa do Consumidor	4.300
0102 02022552	Aq out serv - +Sucesso	31.200
0102 02022553	Modernização AC2020 - Aquisição de serviços	12.000
0102 02022599	Aq out serv - Outras situações	150.000
	Total do Capítulo Económico 02:	4.294.300
0102 04	Transferências correntes	
0102 0405	Administração local	
0102 040501	Continente	
0102 04050102	Freguesias	
0102 0405010201	Acordos de execução com as freguesias do concelho	147.800
0102 0405010202	Contratos interadminist com as freguesias do conce	133.100
0102 0405010299	Transf correntes para as freguesia - out situações	500
0102 04050104	Associações de municípios	
0102 0405010401	Transf cor assoc munic - Activ-IDADE	500
0102 0405010402	Transf cor assoc munic - Bolsa de voluntariado	500
0102 0405010403	Transf cor assoc munic -Prom iguald cid c defic	500
0102 0405010404	Transf cor assoc munic - Comb aband escolar c ciên	500

Município de Reguengos de Monsaraz

ORÇAMENTO PARA O ANO 2019 - Despesa

Código	Designação	Montante
Class. Orgânica/Económica		€
0102 0405010405	Transf cor assoc munic - Prog interm comb aband es	500
0102 0405010406	Transf cor assoc munic - MACPerdas	500
0102 0405010407	Transf cor assoc munic - Centr serv part base terr	500
0102 0405010408	Transf cor assoc munic - agenda 21 local	500
0102 0405010409	Transf cor assoc munic - plan adapt alter climátic	500
0102 0405010410	Transf cor assoc munic -Energia-efic energ ilum pú	500
0102 0405010411	Transf cor assoc munic - Sens p red resid aum reci	500
0102 0405010412	Transf cor assoc munic -Inf sens uso racion rec ad	500
0102 0405010413	Transf cor assoc munic - Itin posto móvel aces int	2.300
0102 0405010414	Transf cor assoc mun-Prom cult p todos incl pl cul	500
0102 0405010415	Transf cor assoc munic -Post móv ac intern cliques	500
0102 0405010416	Transf cor assoc munic - sist fruiç patrim nat cul	500
0102 0405010417	Transf cor assoc munic - apoio cr e dinam viv empr	500
0102 0405010418	Transf cor assoc munic - OTALEX_crossborder	500
0102 0405010419	Transf cor assoc munic -Ações desenvolvim Alqueva	300
0102 0405010420	Transf cor assoc munic - ADLA	300
0102 0405010422	Transf cor assoc munic - Grande rota do montado	500
0102 0405010423	Transf cor assoc munic - desenv sig ap op SIG_GO	500
0102 0405010424	Transf cor assoc munic - Mód gest oper prote civil	500
0102 0405010426	Transf cor assoc munic - Modernização AC2020	5.600
0102 0405010499	Transf cor assoc munic - Outras situações	500
0102 04050106	Regiões de turismo	
0102 0405010699	Transf cor regiões turismo - Outras situações	500
0102 0407	Instituições sem fins lucrativos	
0102 040701	Instituições sem fins lucrativos	
0102 04070101	Transf cor inst s fins luc - Com conc utentes saúd	1.000
0102 04070102	Transf cor inst s fins luc - BVRM protoc e subsidi	101.000
0102 04070103	Transf cor inst s fins luc - área cultural	80.000
0102 04070104	Transf cor inst s fins luc - área desportiva e rec	200.000
0102 04070199	Transf cor inst s fins luc - Outras situações	500
0102 0408	Famílias	
0102 040802	Outras	
0102 04080201	Transf cor famílias - Reg solid -cartão social mun	90.000
0102 04080202	Transf cor famílias - Bolsas estudo p alun ens sup	15.000
0102 04080204	Transf cor famílias - Reg Mun Jovens - FIOBAR	4.500
0102 04080205	Transf cor famílias - Reg Mun Jovens - MMA	7.000
0102 04080206	Transf cor famílias - Reg Mun Jovens - EXPOREG	4.500
0102 04080207	Transf cor famílias - Pr Ocu Mun Jov - Bolsa Estág	35.000

Município de Reguengos de Monsaraz

ORÇAMENTO PARA O ANO 2019 - Despesa

Código	Designação	Montante
Class. Orgânica/Económica		€
0102 04080208	Transf cor famílias - PEPAL - Estágio Profissional	5.000
0102 04080209	Transf cor famílias - Emprego Inserção +	80.000
0102 04080299	Transf cor famílias - Outras situações	2.000
	Total do Capítulo Económico 04:	926.400
0102 06	Outras despesas correntes	
0102 0602	Diversas	
0102 060201	Impostos e taxas	
0102 06020199	Impostos e taxas - outras situações	65.000
0102 060203	Outras	
0102 06020301	Outras restituições	
0102 0602030199	Outras restituições - Outras situações	60.000
0102 06020302	IVA pago	
0102 0602030299	IVA pago - Outras situações	100
0102 06020304	Serviços bancários	
0102 0602030499	Serviços bancários - Outras situações	14.000
0102 06020305	Outras	
0102 0602030505	Out desp cor - Ação Social Escolar - Livros	12.000
0102 0602030506	Out desp cor - Iniciativa e atividades desportivas	500
0102 0602030507	Out desp cor - Ações de promoç e divulg turística	500
0102 0602030508	Out desp cor - +Sucesso	15.200
0102 0602030599	Out desp cor - Outras situações	120.000
	Total do Capítulo Económico 06:	287.300
	Total das Despesas Correntes:	10.279.000
0102 07	Aquisição de bens de capital	
0102 0701	Investimentos	
0102 070101	Terrenos	28.000
0102 070102	Habitacões	
0102 07010202	Aquisição	1.000
0102 07010203	Reparação e beneficiação	4.000
0102 070103	Edifícios	
0102 07010301	Instalações de serviços	11.000
0102 07010302	Instalações desportivas e recreativas	1.000
0102 07010303	Mercados e instalações de fiscalizaçao sanitária	12.300
0102 07010305	Escolas	211.400
0102 07010307	Outros	869.800
0102 070104	Construções diversas	
0102 07010401	Viadutos, arruamentos e obras complementares	784.200

Município de Reguengos de Monsaraz

ORÇAMENTO PARA O ANO 2019 - Despesa

Código	Designação	Montante
Class. Orgânica/Económica		€
0102 07010402	Sistemas de drenagem de águas residuais	24.400
0102 07010405	Parques e jardins	60.000
0102 07010406	Instalações desportivas e recreativas	137.100
0102 07010407	Captação e distribuição de água	19.000
0102 07010408	Viação rural	15.000
0102 07010409	Sinalização e trânsito	17.000
0102 07010410	Infraestrut. para distribuição energia eléctrica	5.000
0102 07010412	Cemitérios	1.000
0102 07010413	Outros	43.900
0102 070106	Material de transporte	
0102 07010601	Recolha de resíduos	33.400
0102 07010602	Outro	43.200
0102 070107	Equipamento de informática	24.900
0102 070108	Software informático	83.200
0102 070109	Equipamento administrativo	11.000
0102 070110	Equipamento básico	
0102 07011001	Equipamento de recolha de resíduos	307.000
0102 07011002	Outro	91.900
0102 070111	Ferramentas e utensílios	2.000
0102 070113	Investimentos incorpóreos	7.000
0102 070115	Outros investimentos	42.500
0102 0703	Bens de domínio público	
0102 070305	Bens do património histórico, artístico e cultural	1.253.000
	Total do Capítulo Económico 07:	4.144.200
0102 08	Transferências de capital	
0102 0805	Administração local	
0102 080501	Continente	
0102 08050104	Associações de municípios	
0102 0805010401	Tranf cap assoc mun - Bolsa de voluntariado	500
0102 0805010402	Tranf cap assoc mun -Prom iguald cidad c deficiênc	500
0102 0805010403	Tranf cap assoc mun -Combat ao aband escol c ciênc	500
0102 0805010405	Tranf cap assoc mun - MACPerdas	500
0102 0805010406	Tranf cap assoc mun -Centr serv partilh bas territ	500
0102 0805010407	Tranf cap assoc mun -Plan adapt às alteraç climáti	500
0102 0805010410	Tranf cap assoc mun -Sens red prod resid aum recic	200
0102 0805010411	Tranf cap assoc mun -Inf sensib uso rac recurs âmb	500
0102 0805010412	Tranf cap assoc mun -Prom cult p todos incl pl cul	500

Município de Reguengos de Monsaraz

ORÇAMENTO PARA O ANO 2019 - Despesa

Código	Designação	Montante
Class. Orgânica/Económica		€
0102 0805010413	Tranf cap assoc mun -Post móv aces intern cliques	500
0102 0805010414	Tranf cap assoc mun -Sist fruiç patrim natur cultu	500
0102 0805010415	Tranf cap assoc mun -Apoi criaç dinamiz viveir emp	500
0102 0805010416	Tranf cap assoc mun - OTALEX_crossborder	1.300
0102 0805010417	Tranf cap assoc mun -Ações de desenvolvim Alqueva	300
0102 0805010418	Tranf cap assoc mun - ADLA	3.700
0102 0805010420	Tranf cap assoc mun - Grande rota do montado	100
0102 0805010421	Tranf cap assoc mun -Desenv de sig apoio SIG_GO	500
0102 0805010422	Tranf cap assoc mun -Mód gest oper prot civ alojam	500
0102 0805010424	Transf cap assoc munic - Modernização AC2020	6.000
0102 0805010425	Transf cap assoc munic -CIMAC EficiênciaEnergética	187.500
0102 0805010499	Tranf cap assoc mun - Outras situações	500
0102 0807	Instituições sem fins lucrativos	
0102 080701	Instituições sem fins lucrativos	
0102 08070101	Tranf cap inst s/ fins lucrat -Equip BVRM	3.000
0102 08070102	Tranf cap inst s/ fins lucr -área cultural	2.000
0102 08070103	Tranf cap inst s/ fins lucr -área desportiva e rec	2.000
0102 08070199	Tranf cap inst s/ fins lucrat - Outras situações	500
	Total do Capítulo Económico 08:	213.600
0102 09	Activos financeiros	
0102 0908	Unidades de participação	
0102 090802	Socied.e quase socied.não financeiras-Públicas	
0102 09080201	FAM - Participação a subscrever pelo Município	35.500
	Total do Capítulo Económico 09:	35.500
	Total das Despesas de Capital:	4.393.300
	Total da Divisão Orgânica 0102:	14.672.300
0103	OPERAÇÕES FINANCEIRAS	
0103 03	Juros e outros encargos	
0103 0301	Juros da dívida pública	
0103 030103	Socied.financ.-Bancos e outras instit. financeiras	
0103 03010301	Empréstimos de curto prazo	
0103 0301030199	Juros de empréstimos de curto prazo - outros	25.000
0103 03010302	Empréstimos de médio e longo prazos	
0103 0301030201	Juros de empréstimos para saneamento financeiro	147.500
0103 0301030299	Juros de empréstimos de m/l prazos - outros	13.500
0103 030105	Admin.pública-Admin.central-Estado	
0103 03010502	Empréstimos de médio e longo prazo	

Município de Reguengos de Monsaraz

ORÇAMENTO PARA O ANO 2019 - Despesa

Código	Designação	Montante
Class. Orgânica/Económica		€
0103 0301050201	Juros de empréstimo de m/l prazo - PREDE	500
0103 0301050202	Juros de empréstimo de m/l prazo - PAEL	72.000
0103 0302	Outros encargos correntes da dívida pública	
0103 030201	Despesas diversas	
0103 03020199	Out encargos correntes da div pública -desp divers	500
0103 0305	Outros juros	
0103 030502	Outros	
0103 03050299	Outros juros	236.000
0103 0306	Outros encargos financeiros	
0103 030601	Outros encargos financeiros	
0103 03060199	Outros encargos financeiras - outros	5.000
	Total do Capítulo Económico 03:	500.000
	Total das Despesas Correntes:	500.000
0103 10	Passivos financeiros	
0103 1005	Empréstimos a curto prazo	
0103 100503	Socied.financ.-Bancos e outras instit. financeiras	
0103 10050399	Amortizações de empréstimos de curto prazo	150.000
0103 1006	Empréstimos a médio e longo prazos	
0103 100603	Socied.financ.-Bancos e outras instit. financeiras	
0103 10060301	Amortiz. de empréstimos para saneamento financeiro	541.000
0103 10060399	Amortizações de empréstimos de m/l prazo	485.000
0103 100605	Admin.pública-Admin.central-Estado	
0103 10060501	Amortizações de empréstimo m/l prazo - PREDE	104.600
0103 10060502	Amortizações de empréstimo m/l prazo - PAEL	340.000
	Total do Capítulo Económico 10:	1.620.600
	Total das Despesas de Capital:	1.620.600
	Total da Divisão Orgânica 0103:	2.120.600
	Total do Capítulo Orgânico 01:	16.800.000
	Total do Orçamento da Despesa:	16.800.000

ORGÃO EXECUTIVO

Em de de

ORGÃO DELIBERATIVO

Em de de

8. Mapa de controlo orçamental da despesa

Tribunal de contas (n.º de doc.): 6

Ponto do POCAL: 7.3.1

Controlo Orçamental - Despesa

Ano: 2019

Município de Reguengos de Monsaraz

(designação da autarquia local)

(unidade: €)

Classif. Económica Despesa		Dotações corrigidas	Compromissos assumidos			Despesas Pagas			Diferenças			Grau de Execução Orçamental da Despesa
Código	Designação		Exercicio	Exercicios futuros	Total	Exercicio corrente	Exercicios anteriores	Total	Dotação não comprometida	Saldo	Compromissos por pagar	
01	ADMINISTRAÇÃO AUTÁRQUICA	19.104.800,00	17.874.514,38	26.827.743,07	44.702.257,45	17.521.639,03	159.782,15	17.681.421,18	1.230.085,62	1.423.178,82	193.093,20	92,551
0101	ASSEMBLEIA MUNICIPAL	7.100,00	6.520,71	,00	6.520,71	6.520,71	,00	6.520,71	579,29	579,29	0,00	91,841
0101 01	Despesas com o pessoal	7.100,00	6.520,71	,00	6.520,71	6.520,71	,00	6.520,71	579,29	579,29	0,00	91,841
0101 0102	Abonos variáveis ou eventuais	7.100,00	6.520,71	,00	6.520,71	6.520,71	,00	6.520,71	579,29	579,29	0,00	91,841
0101 010204	Ajudas de custo	1.000,00	948,96	,00	948,96	948,96	,00	948,96	51,04	51,04	0,00	94,896
0101 010213	Outros suplementos e prémios	6.000,00	5.571,75	,00	5.571,75	5.571,75	,00	5.571,75	428,25	428,25	0,00	92,863
0101 01021303	Senhas de Presença	6.000,00	5.571,75	,00	5.571,75	5.571,75	,00	5.571,75	428,25	428,25	0,00	92,863
0101 010214	Outros abonos em numerário ou espécie	100,00	,00	,00	0,00	,00	,00	0,00	100,00	100,00	0,00	0,000
0102	CÂMARA MUNICIPAL	14.514.200,00	13.317.798,29	13.133.933,96	26.451.732,25	12.968.530,03	156.182,06	13.124.712,09	1.196.401,71	1.389.487,91	193.086,20	90,427
0102 01	Despesas com o pessoal	5.301.800,00	5.222.412,68	33.007,14	5.255.419,82	5.183.425,63	5.792,80	5.189.218,43	79.387,32	112.581,57	33.194,25	97,877
0102 0101	Remunerações certas e permanentes	3.936.800,00	3.875.232,79	,00	3.875.232,79	3.875.232,79	,00	3.875.232,79	61.367,21	61.367,21	0,00	98,441
0102 010101	Titulares órgãos soberania e memb. órgãos autárq.	147.400,00	133.769,95	,00	133.769,95	133.769,95	,00	133.769,95	13.630,05	13.630,05	0,00	90,753
0102 010104	Pessoal quadros-Regime contrato individ. trabalho	2.587.800,00	2.562.727,59	,00	2.562.727,59	2.562.727,59	,00	2.562.727,59	25.072,41	25.072,41	0,00	99,031
0102 01010401	Reg. cont ind. Trab - Pessoal em funções	2.501.218,00	2.480.920,13	,00	2.480.920,13	2.480.920,13	,00	2.480.920,13	20.297,87	20.297,87	0,00	99,188
0102 01010402	Reg. cont ind. Trab - Alter. obrigatórias pos. remun	35.000,00	30.404,63	,00	30.404,63	30.404,63	,00	30.404,63	4.595,37	4.595,37	0,00	86,870
0102 01010403	Reg. cont ind. Trab - Alterações facultativas	100,00	,00	,00	0,00	,00	,00	0,00	100,00	100,00	0,00	0,000
0102 01010404	Reg. cont ind. Trab - Recrutamento de pessoal	51.482,00	51.402,83	,00	51.402,83	51.402,83	,00	51.402,83	79,17	79,17	0,00	99,846
0102 010106	Pessoal contratado a termo	,00	,00	,00	0,00	,00	,00	0,00	0,00	0,00	0,00	0,000
0102 01010601	Pessoal contratado a termo - Pessoal em funções	,00	,00	,00	0,00	,00	,00	0,00	0,00	0,00	0,00	0,000
0102 010107	Pessoal em regime de tarefa ou avença	100,00	,00	,00	0,00	,00	,00	0,00	100,00	100,00	0,00	0,000
0102 010108	Pessoal aguardando aposentação	2.650,00	2.602,98	,00	2.602,98	2.602,98	,00	2.602,98	47,02	47,02	0,00	98,226
0102 010109	Pessoal em qualquer outra situação	256.700,00	255.668,33	,00	255.668,33	255.668,33	,00	255.668,33	1.031,67	1.031,67	0,00	99,598
0102 010111	Representação	34.000,00	33.694,16	,00	33.694,16	33.694,16	,00	33.694,16	305,84	305,84	0,00	99,100
0102 010112	Suplementos e prémios	100,00	,00	,00	0,00	,00	,00	0,00	100,00	100,00	0,00	0,000
0102 010113	Subsidio de refeição	344.000,00	338.847,49	,00	338.847,49	338.847,49	,00	338.847,49	5.152,51	5.152,51	0,00	98,502
0102 010114	Subsidio de férias e de Natal	516.500,00	500.609,79	,00	500.609,79	500.609,79	,00	500.609,79	15.890,21	15.890,21	0,00	96,923
0102 010115	Remunerações por doença e maternidade/paternidade	47.350,00	47.312,50	,00	47.312,50	47.312,50	,00	47.312,50	37,50	37,50	0,00	99,921
0102 0102	Abonos variáveis ou eventuais	218.800,00	213.001,75	,00	213.001,75	213.001,75	,00	213.001,75	5.598,25	5.598,25	0,00	97,439
0102 010201	Gratificações variáveis ou eventuais	100,00	,00	,00	0,00	,00	,00	0,00	100,00	100,00	0,00	0,000
0102 010202	Horas extraordinárias	190.000,00	186.296,45	,00	186.296,45	186.296,45	,00	186.296,45	3.703,55	3.703,55	0,00	98,051
0102 010203	Alimentação e alojamento	100,00	,00	,00	0,00	,00	,00	0,00	100,00	100,00	0,00	0,000
0102 010204	Ajudas de custo	10.200,00	9.630,07	,00	9.630,07	9.630,07	,00	9.630,07	569,93	569,93	0,00	94,412
0102 010205	Abono para falhas	11.000,00	10.786,78	,00	10.786,78	10.786,78	,00	10.786,78	213,22	213,22	0,00	98,062
0102 010209	Subsidio de prevenção	100,00	,00	,00	0,00	,00	,00	0,00	100,00	100,00	0,00	0,000
0102 010210	Subsidio de trabalho nocturno	4.000,00	3.693,37	,00	3.693,37	3.693,37	,00	3.693,37	306,63	306,63	0,00	92,334
0102 010211	Subsidio de turno	,00	,00	,00	0,00	,00	,00	0,00	0,00	0,00	0,00	0,000
0102 010212	Indemnizações por cessação de funções	,00	,00	,00	0,00	,00	,00	0,00	0,00	0,00	0,00	0,000
0102 010213	Outros suplementos e prémios	3.000,00	2.595,08	,00	2.595,08	2.595,08	,00	2.595,08	404,92	404,92	0,00	86,503
0102 01021303	Senhas de Presença	3.000,00	2.595,08	,00	2.595,08	2.595,08	,00	2.595,08	404,92	404,92	0,00	86,503
0102 010214	Outros abonos em numerário ou espécie	100,00	,00	,00	0,00	,00	,00	0,00	100,00	100,00	0,00	0,000
0102 0103	Segurança social	1.146.800,00	1.134.178,14	33.007,14	1.167.185,28	1.095.191,09	5.792,80	1.100.983,89	12.421,86	45.616,11	33.194,25	96,022
0102 010301	Encargos com a saúde	119.700,00	119.692,42	,00	119.692,42	119.692,42	,00	119.692,42	7,58	7,58	0,00	99,994
0102 010302	Outros encargos com a saúde	100,00	,00	,00	0,00	,00	,00	0,00	100,00	100,00	0,00	0,000
0102 010303	Subsidio familiar a criança e jovens	17.000,00	15.345,79	,00	15.345,79	15.345,79	,00	15.345,79	1.654,21	1.654,21	0,00	90,269
0102 010304	Outras prestações familiares	1.500,00	1.307,28	,00	1.307,28	1.307,28	,00	1.307,28	192,72	192,72	0,00	87,152
0102 010305	Contribuições para a segurança social	964.900,00	958.512,92	18.623,61	977.136,53	925.422,27	,00	925.422,27	6.387,08	39.477,73	33.090,65	95,909
0102 01030501	Assistência na doença dos funcionários públicos	73.000,00	72.521,19	,00	72.521,19	69.796,06	,00	69.796,06	478,81	3.203,94	2.725,13	95,611

Controlo Orçamental - Despesa

Ano: 2019

Município de Reguengos de Monsaraz

(designação da autarquia local)

(unidade: €)

Código	Classif. Económica Despesa Designação	Dotações corrigidas	Compromissos assumidos			Despesas Pagas			Diferenças			Grau de Execução Orçamental da Despesa
			Exercicio	Exercicios futuros	Total	Exercicio corrente	Exercicios anteriores	Total	Dotação não comprometida	Saldo	Compromissos por pagar	
0102 01030502	Segurança social do pessoal em RCTFP	891.900,00	885.991,73	18.823,81	904.815,54	855.626,21	,00	855.626,21	5.908,27	36.273,79	30.365,52	95,933
0102 0103050201	Caixa Geral de Aposentações	425.500,00	420.255,49	18.823,81	438.879,30	389.889,97	,00	389.889,97	5.244,51	35.810,03	30.365,52	91,631
0102 0103050202	Segurança social - Regime geral	466.400,00	465.736,24	,00	465.736,24	465.736,24	,00	465.736,24	663,76	663,76	0,00	99,858
0102 010306	Acidentes em serviço e doenças profissionais	500,00	,00	,00	0,00	,00	,00	0,00	500,00	500,00	0,00	0,000
0102 010308	Outras pensões	7.100,00	6.557,74	,00	6.557,74	6.557,74	,00	6.557,74	542,26	542,26	0,00	92,363
0102 010309	Seguros	35.800,00	32.781,99	14.383,53	47.145,52	26.865,59	5.792,80	32.658,39	3.038,01	3.141,61	103,60	91,225
0102 01030901	Seguros acidentes trabalho doenças profissionais	35.800,00	32.781,99	14.383,53	47.145,52	26.865,59	5.792,80	32.658,39	3.038,01	3.141,61	103,60	91,225
0102 02	Aquisição de bens e serviços	4.608.250,00	4.365.103,30	8.105.448,70	12.470.552,00	4.121.218,75	109.284,76	4.230.503,51	243.146,70	377.746,49	134.599,79	91,803
0102 0201	Aquisição de bens	1.418.350,00	1.362.200,77	7.313.098,13	8.675.298,90	1.220.997,22	68.045,69	1.289.042,91	56.149,23	129.307,09	73.157,86	90,883
0102 020101	Matérias-primas e subsidiárias	182.000,00	171.316,94	,00	171.316,94	171.316,94	,00	171.316,94	10.683,06	10.683,06	0,00	94,130
0102 02010199	Matérias-primas - Outras situações	182.000,00	171.316,94	,00	171.316,94	171.316,94	,00	171.316,94	10.683,06	10.683,06	0,00	94,130
0102 020102	Combustíveis e lubrificantes	228.500,00	217.896,04	47.970,00	265.866,04	205.846,02	,00	205.846,02	10.603,96	22.653,98	12.050,02	90,086
0102 02010201	Gasolina	10.000,00	7.347,78	,00	7.347,78	7.157,50	,00	7.157,50	2.652,22	2.842,50	190,28	71,575
0102 0201020199	Gasolina - Outras situações	10.000,00	7.347,78	,00	7.347,78	7.157,50	,00	7.157,50	2.652,22	2.842,50	190,28	71,575
0102 02010202	Gasóleo	180.000,00	174.758,36	,00	174.758,36	163.577,50	,00	163.577,50	5.241,84	16.422,50	11.180,86	90,876
0102 0201020299	Gasóleo - Outras situações	180.000,00	174.758,36	,00	174.758,36	163.577,50	,00	163.577,50	5.241,84	16.422,50	11.180,86	90,876
0102 02010299	Outros combustíveis e lubrificantes	38.500,00	35.789,90	47.970,00	83.759,90	35.111,02	,00	35.111,02	2.710,10	3.388,98	678,88	91,197
0102 0201029901	Outros combustíveis e lubrific. -Parque d Viaturas	2.000,00	1.187,64	,00	1.187,64	1.187,64	,00	1.187,64	812,36	812,36	0,00	59,382
0102 0201029902	Outros combustíveis e lubrific. - Piscinas Municip	31.500,00	30.018,38	47.970,00	77.988,38	29.469,50	,00	29.469,50	1.481,82	2.030,50	548,88	93,554
0102 0201029999	Outros combustíveis e lubrific. - Outras situações	5.000,00	4.583,88	,00	4.583,88	4.453,88	,00	4.453,88	416,12	546,12	130,00	89,078
0102 020103	Munições, explosivos e artificios	,00	,00	,00	0,00	,00	,00	0,00	0,00	0,00	0,00	0,000
0102 02010399	Munições, explosivos e artificios - Outras situaç.	,00	,00	,00	0,00	,00	,00	0,00	0,00	0,00	0,00	0,000
0102 020104	Limpeza e higiene	36.000,00	35.822,87	,00	35.822,87	26.173,96	,00	26.173,96	177,13	9.826,04	9.648,91	72,705
0102 02010499	Artigos de higiene e limpeza - Outras situações	36.000,00	35.822,87	,00	35.822,87	26.173,96	,00	26.173,96	177,13	9.826,04	9.648,91	72,705
0102 020105	Alimentação-Refeições confeccionadas	37.250,00	36.943,85	,00	36.943,85	36.106,85	520,00	36.626,85	306,15	623,15	317,00	98,327
0102 02010501	Refeições - CEV Reg Mons - Capital Vinhos Portugal	6.450,00	6.401,90	,00	6.401,90	6.401,90	,00	6.401,90	48,10	48,10	0,00	99,254
0102 02010599	Refeições - Outras situações	30.800,00	30.541,95	,00	30.541,95	29.704,95	520,00	30.224,95	258,05	575,05	317,00	98,133
0102 020106	Alimentação-Gêneros para confeccionar	15.800,00	14.635,48	16.449,01	31.084,49	10.548,18	,00	10.548,18	964,52	5.051,82	4.087,30	67,617
0102 02010601	Bens alimentares - Programas de Férias Escolares	2.500,00	2.475,21	6.373,02	8.848,23	1.684,98	,00	1.684,98	24,79	815,02	790,23	67,399
0102 02010602	Bens alimentares - Ativ. Anim. e Apoio à Família	8.000,00	7.645,18	10.075,99	17.721,17	4.724,83	,00	4.724,83	354,82	3.275,17	2.920,35	59,060
0102 02010603	Bens alimentares - Iniciat. e Ativid. Desportivas	200,00	170,96	,00	170,96	170,96	,00	170,96	29,04	29,04	0,00	85,480
0102 02010604	Bens alimentares Regime de Fruta Escolar	3.300,00	2.783,80	,00	2.783,80	2.407,08	,00	2.407,08	516,20	892,92	376,72	72,942
0102 02010699	Bens alimentares - Outras situações	1.800,00	1.560,33	,00	1.560,33	1.560,33	,00	1.560,33	39,67	39,67	0,00	97,521
0102 020107	Vestuário e artigos pessoais	1.500,00	1.153,75	,00	1.153,75	1.153,75	,00	1.153,75	346,25	346,25	0,00	76,917
0102 02010701	Vestuário - Aq. equip. prot. civil para os BVRM	,00	,00	,00	0,00	,00	,00	0,00	0,00	0,00	0,00	0,000
0102 02010799	Vestuário - Outras situações	1.500,00	1.153,75	,00	1.153,75	1.153,75	,00	1.153,75	346,25	346,25	0,00	76,917
0102 020108	Material de escritório	23.000,00	22.935,37	,00	22.935,37	22.156,02	,00	22.156,02	64,63	843,98	779,35	96,331
0102 02010899	Material de escritório - Outras situações	23.000,00	22.935,37	,00	22.935,37	22.156,02	,00	22.156,02	64,63	843,98	779,35	96,331
0102 020109	Produtos químicos e farmacêuticos	17.000,00	16.917,72	,00	16.917,72	16.618,32	,00	16.618,32	82,28	381,68	299,40	97,755
0102 02010999	Produtos químicos e farmacêuticos - Outras situaç.	17.000,00	16.917,72	,00	16.917,72	16.618,32	,00	16.618,32	82,28	381,68	299,40	97,755
0102 020110	Produtos vendidos nas farmácias	1.000,00	638,25	,00	638,25	638,25	,00	638,25	361,75	361,75	0,00	63,825
0102 02011099	Produtos vendidos nas farmácias - Outras situações	1.000,00	638,25	,00	638,25	638,25	,00	638,25	361,75	361,75	0,00	63,825
0102 020111	Material de consumo clínico	,00	,00	,00	0,00	,00	,00	0,00	0,00	0,00	0,00	0,000
0102 02011199	Material de consumo clínico - Outras situações	,00	,00	,00	0,00	,00	,00	0,00	0,00	0,00	0,00	0,000
0102 020112	Material de transporte-Peças	55.500,00	49.825,46	,00	49.825,46	49.758,25	,00	49.758,25	5.674,54	5.741,75	67,21	89,655
0102 02011201	Material de transporte-Peças - Parque de Viaturas	49.500,00	46.785,16	,00	46.785,16	46.717,95	,00	46.717,95	2.714,84	2.782,05	67,21	94,380
0102 02011299	Material de transporte-Peças - Outras situações	6.000,00	3.040,30	,00	3.040,30	3.040,30	,00	3.040,30	2.959,70	2.959,70	0,00	50,672

Controlo Orçamental - Despesa

Ano: 2019

Município de Reguengos de Monsaraz

(designação da autarquia local)

(unidade: €)

Classif. Económica Despesa		Dotações corrigidas	Compromissos assumidos			Despesas Pagas			Diferenças			Grau de Execução Orçamental da Despesa
Código	Designação		Exercicio	Exercicios futuros	Total	Exercicio corrente	Exercicios anteriores	Total	Dotação não comprometida	Saldo	Compromissos por pagar	
0102 020115	Prémios, condecorações e ofertas	16.000,00	13.570,00	,00	13.570,00	9.241,46	2.134,05	11.375,51	2.430,00	4.624,49	2.194,49	71,097
0102 02011501	Prémios, condecor. e ofertas - Inicial e Ativ Desp	2.000,00	1.790,63	,00	1.790,63	1.790,63	,00	1.790,63	209,37	209,37	0,00	89,532
0102 02011502	Prémios, condec. e ofertas - CEV RegMons Capit Vin	5.000,00	4.920,00	,00	4.920,00	4.920,00	,00	4.920,00	80,00	80,00	0,00	98,400
0102 02011599	Prémios, condecor. e ofertas - Outras situações	9.000,00	6.859,37	,00	6.859,37	2.530,83	2.134,05	4.664,88	2.140,63	4.335,12	2.194,49	51,832
0102 020116	Mercadorias para venda	700.000,00	685.673,16	7.248.679,12	7.934.352,28	577.995,60	65.391,64	643.387,24	14.326,84	56.612,76	42.285,92	91,912
0102 02011601	Água	700.000,00	685.673,16	7.248.679,12	7.934.352,28	577.995,60	65.391,64	643.387,24	14.326,84	56.612,76	42.285,92	91,912
0102 0201160101	Água (Águas de Lisboa e Vale do Tejo, SA)	700.000,00	685.673,16	7.248.679,12	7.934.352,28	577.995,60	65.391,64	643.387,24	14.326,84	56.612,76	42.285,92	91,912
0102 02011603	Outras mercadorias para venda	,00	,00	,00	0,00	,00	,00	0,00	0,00	0,00	0,00	0,000
0102 0201160399	Outras mercadorias para venda - Outras situações	,00	,00	,00	0,00	,00	,00	0,00	0,00	0,00	0,00	0,000
0102 020117	Ferramentas e utensílios	5.000,00	4.945,18	,00	4.945,18	4.851,44	,00	4.851,44	54,82	148,56	93,74	97,029
0102 02011799	Ferramentas e utensílios - Outras situações	5.000,00	4.945,18	,00	4.945,18	4.851,44	,00	4.851,44	54,82	148,56	93,74	97,029
0102 020118	Livros e documentação técnica	1.000,00	567,43	,00	567,43	567,43	,00	567,43	432,57	432,57	0,00	56,743
0102 02011899	Livros e documentação técnica - Outras situações	1.000,00	567,43	,00	567,43	567,43	,00	567,43	432,57	432,57	0,00	56,743
0102 020119	Artigos honoríficos e de decoração	2.000,00	1.989,58	,00	1.989,58	1.989,58	,00	1.989,58	10,42	10,42	0,00	99,479
0102 02011999	Artigos honoríficos e de decoração - Outras situaç	2.000,00	1.989,58	,00	1.989,58	1.989,58	,00	1.989,58	10,42	10,42	0,00	99,479
0102 020120	Material de educação, cultura e recreio	24.500,00	23.705,63	,00	23.705,63	23.705,63	,00	23.705,63	794,37	794,37	0,00	96,758
0102 02012001	Mat. educ cult rec - Banco Mun de Livros Escolares	12.900,00	12.735,59	,00	12.735,59	12.735,59	,00	12.735,59	164,41	164,41	0,00	98,726
0102 02012002	Mat. educ cult rec - Ação Social Escolar - mat esc	5.400,00	5.181,42	,00	5.181,42	5.181,42	,00	5.181,42	218,58	218,58	0,00	95,952
0102 02012003	Mat. educ cult rec - Prog Férias Esc - mater didát	500,00	417,06	,00	417,06	417,06	,00	417,06	82,94	82,94	0,00	83,412
0102 02012004	Mat. educ cult rec - AAAP - material didático	700,00	699,99	,00	699,99	699,99	,00	699,99	0,01	0,01	0,00	99,999
0102 02012005	Mat. educ cult rec - Plan Nac Leitura -mater didát	,00	,00	,00	0,00	,00	,00	0,00	0,00	0,00	0,00	0,000
0102 02012006	Mat. educ cult rec - Red Bibliot Esc - mater didát	,00	,00	,00	0,00	,00	,00	0,00	0,00	0,00	0,00	0,000
0102 02012007	Mat. educ cult rec - Biblioteca Municipal	3.500,00	3.181,15	,00	3.181,15	3.181,15	,00	3.181,15	318,85	318,85	0,00	90,890
0102 02012008	Mat. educ cult rec - Centr Int e de Acolh Tur Mons	,00	,00	,00	0,00	,00	,00	0,00	0,00	0,00	0,00	0,000
0102 02012099	Mat. educ cult rec - Outras situações	1.500,00	1.490,42	,00	1.490,42	1.490,42	,00	1.490,42	9,58	9,58	0,00	99,361
0102 020121	Outros bens	72.500,00	63.664,06	,00	63.664,06	62.329,54	,00	62.329,54	8.835,94	10.170,46	1.334,52	85,972
0102 02012101	Aquis outr bens - Ações de promoção da saúde	350,00	279,46	,00	279,46	279,46	,00	279,46	70,54	70,54	0,00	79,846
0102 02012102	Aquis outr bens - Educação e sensibiliz ambiental	1.000,00	899,42	,00	899,42	899,42	,00	899,42	100,58	100,58	0,00	89,942
0102 02012103	Aquis outr bens - Eventos e iniciativas culturais	8.000,00	5.926,30	,00	5.926,30	5.392,35	,00	5.392,35	2.073,70	2.807,65	533,95	67,404
0102 02012104	Aquis outr bens - Iniciativas e ativid desportivas	3.000,00	2.783,28	,00	2.783,28	2.783,28	,00	2.783,28	216,72	216,72	0,00	92,776
0102 02012106	Aquis outr bens - Event e Inicial (Fiobar,Exporeg)	1.500,00	1.438,18	,00	1.438,18	1.438,18	,00	1.438,18	61,82	61,82	0,00	95,879
0102 02012107	Aquis outr bens - CEV Reg Mons - Capit Vinh Portug	25.850,00	25.817,95	,00	25.817,95	25.799,95	,00	25.799,95	32,05	50,05	18,00	99,806
0102 02012108	Aquis outr bens - Ações de prom e divulg turistic	800,00	692,39	,00	692,39	692,39	,00	692,39	107,61	137,61	30,00	82,799
0102 02012109	Aquis outr bens - +Sucesso	2.000,00	1.471,12	,00	1.471,12	1.471,12	,00	1.471,12	528,88	528,88	0,00	73,556
0102 02012199	Aquis outr bens - Outras situações	30.000,00	24.355,96	,00	24.355,96	23.603,39	,00	23.603,39	5.644,04	6.396,61	752,57	78,678
0102 0202	Aquisição de serviços	3.189.900,00	3.002.902,53	792.350,57	3.795.253,10	2.900.221,53	41.239,07	2.941.460,60	188.997,47	248.439,40	61.441,93	92,212
0102 020201	Encargos das instalações	350.000,00	331.037,25	18.500,00	349.537,25	288.758,53	23.197,63	311.956,16	18.962,75	38.043,84	19.081,09	89,130
0102 02020199	Aq serv encargos das instalações - outras situaç	350.000,00	331.037,25	18.500,00	349.537,25	288.758,53	23.197,63	311.956,16	18.962,75	38.043,84	19.081,09	89,130
0102 020202	Limpeza e higiene	33.000,00	32.739,86	9.948,24	42.688,10	26.107,70	,00	26.107,70	260,14	6.892,30	6.632,16	79,114
0102 02020299	Aq serv limpeza e higiene - outras situações	33.000,00	32.739,86	9.948,24	42.688,10	26.107,70	,00	26.107,70	260,14	6.892,30	6.632,16	79,114
0102 020203	Conservação de bens	67.000,00	57.232,99	600,00	57.832,99	56.805,49	,00	56.805,49	9.767,01	10.194,51	427,50	84,784
0102 02020301	Conserv e reparações de equipam transporte	25.000,00	21.963,05	600,00	22.563,05	21.535,55	,00	21.535,55	3.036,95	3.464,45	427,50	86,142
0102 02020302	Cartão Social do Município - serv repar e conserv	6.000,00	4.637,19	,00	4.637,19	4.637,19	,00	4.637,19	1.362,81	1.362,81	0,00	77,286
0102 02020399	Conserv e reparações de bens - outras situações	36.000,00	30.632,75	,00	30.632,75	30.632,75	,00	30.632,75	5.367,25	5.367,25	0,00	85,091
0102 020209	Comunicações	58.500,00	57.854,04	,00	57.854,04	51.796,71	2.341,50	54.138,21	645,96	4.361,79	3.715,83	92,544
0102 02020901	Comunicações - +Sucesso	500,00	,00	,00	0,00	,00	,00	0,00	500,00	500,00	0,00	0,000
0102 02020999	Aq serv de comunicações - outras situações	58.000,00	57.854,04	,00	57.854,04	51.796,71	2.341,50	54.138,21	145,96	3.861,79	3.715,83	93,342

Controlo Orçamental - Despesa

Ano: 2019

Município de Reguengos de Monsaraz

(designação da autarquia local)

(unidade: €)

Código	Classif. Económica Despesa Designação	Dotações corrigidas	Compromissos assumidos			Despesas Pagas			Diferenças			Grau de Execução Orçamental da Despesa
			Exercicio	Exercicios futuros	Total	Exercicio corrente	Exercicios anteriores	Total	Dotação não comprometida	Saldo	Compromissos por pagar	
0102 020210	Transportes	15.000,00	13.194,00	,00	13.194,00	13.194,00	,00	13.194,00	1.806,00	1.806,00	0,00	87,960
0102 02021001	Aq serv de transporte - Parque de Viaturas	9.500,00	8.545,10	,00	8.545,10	8.545,10	,00	8.545,10	954,90	954,90	0,00	89,048
0102 02021099	Aq serv de transporte - Outras situações	5.500,00	4.648,90	,00	4.648,90	4.648,90	,00	4.648,90	851,10	851,10	0,00	84,525
0102 020211	Representação dos serviços	,00	,00	,00	0,00	,00	,00	0,00	0,00	0,00	0,00	0,000
0102 02021199	Aq ser de representação dos serviços - outr situaç	,00	,00	,00	0,00	,00	,00	0,00	0,00	0,00	0,00	0,000
0102 020212	Seguros	106.600,00	86.342,33	18.409,38	104.751,71	68.537,03	12.906,19	81.443,22	20.257,67	25.156,78	4.899,11	76,401
0102 02021201	Aq serv de seguros de acident pessoais p/ BVRM	9.900,00	7.266,38	1.800,00	9.066,38	7.052,52	,00	7.052,52	2.633,62	2.847,48	213,86	71,238
0102 02021299	Aq serv de seguros - Outras situações	96.700,00	79.075,95	16.809,38	95.885,33	61.484,51	12.906,19	74.390,70	17.624,05	22.309,30	4.685,25	76,929
0102 020213	Deslocações e estadas	13.200,00	12.339,24	,00	12.339,24	12.299,24	,00	12.299,24	860,76	900,76	40,00	93,176
0102 02021301	Aq serv desloca e estadas - CEV RegMons - Capit Vin	3.200,00	3.184,24	,00	3.184,24	3.184,24	,00	3.184,24	15,76	15,76	0,00	99,508
0102 02021302	Aq serv desloca e estadas - +Sucesso	500,00	,00	,00	0,00	,00	,00	0,00	500,00	500,00	0,00	0,000
0102 02021399	Aq serv deslocações e estadas - outras situações	9.500,00	9.155,00	,00	9.155,00	9.115,00	,00	9.115,00	345,00	385,00	40,00	95,947
0102 020214	Estudos, pareceres, projectos e consultadoria	21.400,00	20.110,50	,00	20.110,50	20.110,50	,00	20.110,50	1.289,50	1.289,50	0,00	93,974
0102 02021403	Aq serv est par proj e cons -Plan Adapt Alter Clim	,00	,00	,00	0,00	,00	,00	0,00	0,00	0,00	0,00	0,000
0102 02021404	Aq serv est par proj cons -Circul estacionam cidad	,00	,00	,00	0,00	,00	,00	0,00	0,00	0,00	0,00	0,000
0102 02021405	Aq serv est par proj cons - +Sucesso	700,00	,00	,00	0,00	,00	,00	0,00	700,00	700,00	0,00	0,000
0102 02021499	Aq serv estud parec proj e consult - Outr situaçõe	20.700,00	20.110,50	,00	20.110,50	20.110,50	,00	20.110,50	589,50	589,50	0,00	97,152
0102 020215	Formação	2.200,00	2.026,50	,00	2.026,50	2.026,50	,00	2.026,50	173,50	173,50	0,00	92,114
0102 02021501	Aq serv formação - Plano de adapt alteraç climatic	,00	,00	,00	0,00	,00	,00	0,00	0,00	0,00	0,00	0,000
0102 02021599	Aq serv formação - Outras situações	2.200,00	2.026,50	,00	2.026,50	2.026,50	,00	2.026,50	173,50	173,50	0,00	92,114
0102 020216	Seminários, exposições e similares	5.500,00	5.120,00	,00	5.120,00	5.120,00	,00	5.120,00	380,00	380,00	0,00	93,091
0102 02021602	Aq serv seminár e exposiç - +Sucesso	4.500,00	4.200,00	,00	4.200,00	4.200,00	,00	4.200,00	300,00	300,00	0,00	93,333
0102 02021699	Aq serv seminár e exposiç - Outras situações	1.000,00	920,00	,00	920,00	920,00	,00	920,00	80,00	80,00	0,00	92,000
0102 020217	Publicidade	45.400,00	40.784,97	,00	40.784,97	39.825,57	,00	39.825,57	4.615,03	5.574,43	959,40	87,722
0102 02021703	Aq serv public - Reguengos Invest	,00	,00	,00	0,00	,00	,00	0,00	0,00	0,00	0,00	0,000
0102 02021704	Aq serv public -ADLA ações para desenvolvim TGLA	,00	,00	,00	0,00	,00	,00	0,00	0,00	0,00	0,00	0,000
0102 02021706	Aq serv public - Proteção civil	,00	,00	,00	0,00	,00	,00	0,00	0,00	0,00	0,00	0,000
0102 02021707	Aq serv public - Promoção Institucional	34.000,00	30.416,66	,00	30.416,66	29.457,26	,00	29.457,26	3.583,34	4.542,74	959,40	86,639
0102 02021708	Aq serv public - +Sucesso	500,00	,00	,00	0,00	,00	,00	0,00	500,00	500,00	0,00	0,000
0102 02021709	Otimiz e ref da red de rec select - plano comunio	100,00	,00	,00	0,00	,00	,00	0,00	100,00	100,00	0,00	0,000
0102 02021799	Aq serv public - Outras situações	10.800,00	10.368,31	,00	10.368,31	10.368,31	,00	10.368,31	431,69	431,69	0,00	96,003
0102 020218	Vigilância e segurança	125.000,00	119.637,88	21.236,00	140.873,88	117.589,98	30,75	117.620,73	5.362,12	7.379,27	2.017,15	94,097
0102 02021899	Aq serv vigilânc e segurança - Outras situações	125.000,00	119.637,88	21.236,00	140.873,88	117.589,98	30,75	117.620,73	5.362,12	7.379,27	2.017,15	94,097
0102 020219	Assistência técnica	22.000,00	21.222,65	,00	21.222,65	19.473,78	,00	19.473,78	777,35	2.526,22	1.748,87	88,517
0102 02021999	Aq serv assistência técnica - Outras situações	22.000,00	21.222,65	,00	21.222,65	19.473,78	,00	19.473,78	777,35	2.526,22	1.748,87	88,517
0102 020220	Outros trabalhos especializados	140.550,00	114.156,81	127.580,84	241.737,45	112.431,49	,00	112.431,49	26.393,19	28.118,51	1.725,32	79,994
0102 02022001	Aq serv trab espec -Activ-IDADE plan interv soc	,00	,00	,00	0,00	,00	,00	0,00	0,00	0,00	0,00	0,000
0102 02022002	Aq serv trab especializ - Bolsa de voluntariado	,00	,00	,00	0,00	,00	,00	0,00	0,00	0,00	0,00	0,000
0102 02022003	Aq serv trab especializ -prom iguald cid c/ defic	,00	,00	,00	0,00	,00	,00	0,00	0,00	0,00	0,00	0,000
0102 02022004	Aq serv trab especializ - Sementes para a integraç	,00	,00	,00	0,00	,00	,00	0,00	0,00	0,00	0,00	0,000
0102 02022005	Aq serv trab especializ - Controlo qualidade água	6.400,00	6.301,68	,00	6.301,68	6.301,68	,00	6.301,68	98,32	98,32	0,00	98,464
0102 02022006	Aq serv trab especializ - Revisão do PDM de RegMon	17.400,00	,00	77.465,40	77.465,40	,00	,00	0,00	17.400,00	17.400,00	0,00	0,000
0102 02022007	Aq serv trab especializ -Adesão CAGIA da Resialent	12.750,00	5.856,76	5.343,24	11.200,00	5.856,76	,00	5.856,76	6.893,24	6.893,24	0,00	45,935
0102 02022008	Aq serv trab especializ - Ac int cliques p/ inelus	,00	,00	,00	0,00	,00	,00	0,00	0,00	0,00	0,00	0,000
0102 02022009	Aq serv trab especializ -Sist fruição patrimón nat	,00	,00	,00	0,00	,00	,00	0,00	0,00	0,00	0,00	0,000
0102 02022010	Aq serv trab especializ - Cria din viveir empresas	,00	,00	,00	0,00	,00	,00	0,00	0,00	0,00	0,00	0,000
0102 02022099	Aq serv trab especializ - Outras situações	104.000,00	101.998,37	44.772,00	146.770,37	100.273,05	,00	100.273,05	2.001,63	3.726,95	1.725,32	96,416

Controlo Orçamental - Despesa

Ano: 2019

Município de Reguengos de Monsaraz

(designação da autarquia local)

(unidade: €)

Classif. Económica Despesa		Dotações corrigidas	Compromissos assumidos			Despesas Pagas			Diferenças			Grau de Execução Orçamental da Despesa
Código	Designação		Exercicio	Exercicios futuros	Total	Exercicio corrente	Exercicios anteriores	Total	Dotação não comprometida	Saldo	Compromissos por pagar	
0102 020221	Utilização de infra-estruturas de transportes	78.000,00	78.000,00	.00	78.000,00	78.712,70	477,00	77.189,70	0,00	810,30	810,30	98,961
0102 02022101	Util infraestr transportes - Transportes Escolares	78.000,00	78.000,00	.00	78.000,00	78.712,70	477,00	77.189,70	0,00	810,30	810,30	98,961
0102 02022199	Util infraestr transportes - Outras situações	.00	.00	.00	0,00	.00	.00	0,00	0,00	0,00	0,00	0,000
0102 020222	Serviços de saúde	6.200,00	6.082,75	15.563,80	21.646,35	6.082,74	.00	6.082,74	117,25	117,26	0,01	98,109
0102 02022201	Aq serv saúde - Higiene e saúde no trabalho	6.200,00	6.082,75	15.563,80	21.646,35	6.082,74	.00	6.082,74	117,25	117,26	0,01	98,109
0102 02022299	Aq serv saúde - Outras situações	.00	.00	.00	0,00	.00	.00	0,00	0,00	0,00	0,00	0,000
0102 020224	Encargos de cobrança de receitas	73.500,00	73.500,00	.00	73.500,00	73.473,86	.00	73.473,86	0,00	26,34	26,34	99,964
0102 02022499	Aq serv de encarg cobr de receitas - outr situaç	73.500,00	73.500,00	.00	73.500,00	73.473,86	.00	73.473,86	0,00	26,34	26,34	99,964
0102 020225	Outros serviços	2.026.850,00	1.931.520,76	580.512,71	2.512.033,47	1.909.875,91	2.286,00	1.912.161,91	95.329,24	114.888,09	19.358,85	94,342
0102 02022501	Aq out serv - Casas de S. Pedro - arrendamento	41.300,00	41.280,00	.00	41.280,00	41.280,00	.00	41.280,00	20,00	20,00	0,00	99,952
0102 02022502	Aq out serv - Activ-IDADE - aluguer de viatura	.00	.00	.00	0,00	.00	.00	0,00	0,00	0,00	0,00	0,000
0102 02022503	Aq out serv - Quintinha dos Mendes - arrendamento	.00	.00	.00	0,00	.00	.00	0,00	0,00	0,00	0,00	0,000
0102 02022504	Aq out serv - Carta educativa - atualização	.00	.00	.00	0,00	.00	.00	0,00	0,00	0,00	0,00	0,000
0102 02022505	Aq out serv - Refeitórios escolares	93.000,00	92.467,75	73.900,00	166.367,75	91.859,18	.00	91.859,18	532,25	1.140,82	608,57	98,773
0102 02022506	Aq out serv - Programas de férias escolares	4.700,00	4.685,07	.00	4.685,07	4.685,07	.00	4.685,07	14,93	14,93	0,00	99,682
0102 02022507	Aq out serv - Ativ Animação Apoio à Família	.00	.00	.00	0,00	.00	.00	0,00	0,00	0,00	0,00	0,000
0102 02022508	Aq out serv - Juventude	.00	.00	.00	0,00	.00	.00	0,00	0,00	0,00	0,00	0,000
0102 02022509	Aq out serv - Observatório da Juventude	.00	.00	.00	0,00	.00	.00	0,00	0,00	0,00	0,00	0,000
0102 02022510	Aq out serv - Dia da Criança	2.000,00	1.814,25	.00	1.814,25	1.814,25	.00	1.814,25	185,75	185,75	0,00	90,712
0102 02022511	Aq out serv - Plano Nacional de Leitura	.00	.00	.00	0,00	.00	.00	0,00	0,00	0,00	0,00	0,000
0102 02022512	Aq out serv - Rede de bibliotecas escolares	.00	.00	.00	0,00	.00	.00	0,00	0,00	0,00	0,00	0,000
0102 02022514	Aq out serv - Ações de promoção da saúde	.00	.00	.00	0,00	.00	.00	0,00	0,00	0,00	0,00	0,000
0102 02022515	Aq out serv - Saneamento - Águas de Lisboa e V Tej	350.000,00	307.771,45	43.803,52	351.374,97	307.771,45	.00	307.771,45	42.228,55	42.228,55	0,00	87,935
0102 02022516	Aq out serv - Implement. do plano uso efica da água	.00	.00	.00	0,00	.00	.00	0,00	0,00	0,00	0,00	0,000
0102 02022517	Aq out serv - Plano Salv e Valoriz de Monsaraz	.00	.00	54.981,00	54.981,00	.00	.00	0,00	0,00	0,00	0,00	0,000
0102 02022518	Aq out serv - Informatiz do cadastro da prop rústi	.00	.00	.00	0,00	.00	.00	0,00	0,00	0,00	0,00	0,000
0102 02022519	Aq out serv - Imp Aç do Plan Aç Agenda 21 de RegMo	.00	.00	.00	0,00	.00	.00	0,00	0,00	0,00	0,00	0,000
0102 02022520	Aq out serv - Plan gest bacia hidrogr ribeir Carid	.00	.00	.00	0,00	.00	.00	0,00	0,00	0,00	0,00	0,000
0102 02022521	Aq out serv - Impl plan gest bac hidr ribeir Carid	.00	.00	.00	0,00	.00	.00	0,00	0,00	0,00	0,00	0,000
0102 02022522	Aq out serv - Encargos oom a iluminação pública	253.000,00	253.000,00	.00	253.000,00	247.294,49	1.107,98	248.402,47	0,00	4.597,53	4.597,53	98,183
0102 02022523	Aq out serv - Depósito de RSU no Aterro -Gesamb,SA	330.000,00	308.000,00	.00	308.000,00	307.113,18	.00	307.113,18	22.000,00	22.886,82	886,82	93,065
0102 02022524	Aq out serv - Recolha de residuos especiais	10.500,00	10.158,04	.00	10.158,04	7.268,44	456,08	7.724,52	341,96	2.775,48	2.433,52	73,567
0102 02022525	Aq out serv - Limpeza de equip de recolha de resid	6.250,00	.00	6.140,16	6.140,16	.00	.00	0,00	6.250,00	6.250,00	0,00	0,000
0102 02022526	Aq out serv - Educação e sensibilização ambiental	5.500,00	5.475,46	.00	5.475,46	5.475,46	.00	5.475,46	24,54	24,54	0,00	99,554
0102 02022527	Aq out serv - Sensib imp utiliz eneng renov e edif	.00	.00	.00	0,00	.00	.00	0,00	0,00	0,00	0,00	0,000
0102 02022528	Aq out serv - Sensib urbaniz e edif sustentáveis	.00	.00	.00	0,00	.00	.00	0,00	0,00	0,00	0,00	0,000
0102 02022529	Aq out serv -Sensib grup esp depos sel e valor rsu	.00	.00	.00	0,00	.00	.00	0,00	0,00	0,00	0,00	0,000
0102 02022530	Aq out serv -Sensib utiliz sust da água prot rec h	.00	.00	.00	0,00	.00	.00	0,00	0,00	0,00	0,00	0,000
0102 02022531	Aq out serv - Eventos e iniciativas culturais	219.000,00	210.092,52	6.334,50	216.427,02	207.650,83	221,40	207.872,23	8.907,48	11.127,77	2.220,29	94,919
0102 02022532	Aq out serv - Prom e dinamiz de circuit arqueológ	5.700,00	5.688,75	.00	5.688,75	5.688,75	.00	5.688,75	11,25	11,25	0,00	99,803
0102 02022533	Aq out serv - MMA (2 ediçõesda bienal cultural)	.00	.00	.00	0,00	.00	.00	0,00	0,00	0,00	0,00	0,000
0102 02022534	Aq out serv - Teias II - Rede cultural do alentej	.00	.00	.00	0,00	.00	.00	0,00	0,00	0,00	0,00	0,000
0102 02022535	Aq out serv - Observatório da cultura	.00	.00	.00	0,00	.00	.00	0,00	0,00	0,00	0,00	0,000
0102 02022536	Aq out serv - Percursos megalíticos	.00	.00	.00	0,00	.00	.00	0,00	0,00	0,00	0,00	0,000
0102 02022537	Aq out serv - Aç plano salv da olaria de s.ped cor	.00	.00	.00	0,00	.00	.00	0,00	0,00	0,00	0,00	0,000
0102 02022538	Aq out serv - Prog cultura p todos - inclus p cult	.00	.00	.00	0,00	.00	.00	0,00	0,00	0,00	0,00	0,000
0102 02022539	Aq out serv - Iniciativas e atividades desportivas	18.500,00	18.386,86	.00	18.386,86	17.969,88	.00	17.969,88	113,14	530,12	416,98	97,134

Controlo Orçamental - Despesa

Ano: 2019

Município de Reguengos de Monsaraz

(designação da autarquia local)

(unidade: €)

Classif. Económica Despesa		Dotações corrigidas	Compromissos assumidos			Despesas Pagas			Diferenças			Grau de Execução Orçamental da Despesa
Código	Designação		Exercicio	Exercicios futuros	Total	Exercicio corrente	Exercicios anteriores	Total	Dotação não comprometida	Saldo	Compromissos por pagar	
0102 02022541	Aq out serv - Event e iniciat (Fiobar,Exporeg,etc)	187.500,00	187.431,57	,00	187.431,57	187.185,57	,00	187.185,57	68,43	314,43	246,00	99,832
0102 02022543	Aq out serv - Compensaç ADRAL pelo serv prestado	500,00	281,95	,00	281,95	281,95	,00	281,95	218,05	218,05	0,00	56,390
0102 02022544	Aq out serv - CEV REg Mons - Capital Vinhos Portug	25.000,00	24.839,88	,00	24.839,88	24.827,56	,00	24.827,56	160,14	172,44	12,30	99,310
0102 02022545	Aq out serv - Prog ap cr e consol micro pme's alen	,00	,00	,00	0,00	,00	,00	0,00	0,00	0,00	0,00	0,000
0102 02022546	Aq out serv - Ações de promoção e divulg turística	9.000,00	8.584,96	,00	8.584,96	8.584,96	,00	8.584,96	415,04	415,04	0,00	95,388
0102 02022548	Aq out serv - SAMA - AC@2015	,00	,00	,00	0,00	,00	,00	0,00	0,00	0,00	0,00	0,000
0102 02022549	Aq out serv - Parque viaturas - inspeções viaturas	300,00	185,00	,00	185,00	185,00	,00	185,00	115,00	115,00	0,00	61,667
0102 02022551	Aq out serv - Defesa do Consumidor	3.800,00	3.340,64	10.099,44	13.440,08	3.340,64	,00	3.340,64	459,36	459,36	0,00	87,912
0102 02022552	Aq out serv - +Sucesso	85.200,00	85.091,36	132.077,76	217.169,12	84.359,41	44,70	84.404,11	108,64	795,89	687,25	99,066
0102 02022553	Modernização AC2020 - Aquisição de serviços	12.000,00	11.685,00	,00	11.685,00	11.685,00	,00	11.685,00	315,00	315,00	0,00	97,375
0102 02022599	Aq out serv - Outras situações	364.100,00	351.260,27	253.376,33	604.636,60	343.554,84	455,84	344.010,68	12.839,73	20.089,32	7.249,59	94,482
0102 04	Transferências correntes	870.450,00	784.067,16	637.543,14	1.421.610,30	783.867,33	,00	783.867,33	86.382,84	86.582,67	199,83	90,053
0102 0405	Administração local	288.700,00	281.144,13	561.724,12	842.868,25	281.144,13	,00	281.144,13	7.555,87	7.555,87	0,00	97,383
0102 040501	Continente	288.700,00	281.144,13	561.724,12	842.868,25	281.144,13	,00	281.144,13	7.555,87	7.555,87	0,00	97,383
0102 04050102	Freguesias	281.400,00	281.144,13	561.724,12	842.868,25	281.144,13	,00	281.144,13	255,87	255,87	0,00	99,909
0102 0405010201	Acordos de execução com as freguesias do concelho	147.800,00	147.783,40	295.566,80	443.350,20	147.783,40	,00	147.783,40	16,60	16,60	0,00	99,989
0102 0405010202	Contratos interadminist com as freguesias do conce	133.100,00	133.078,66	266.157,32	399.235,98	133.078,66	,00	133.078,66	21,34	21,34	0,00	99,984
0102 0405010299	Transf correntes para as freguesia - out situações	500,00	282,07	,00	282,07	282,07	,00	282,07	217,93	217,93	0,00	56,414
0102 04050104	Associações de municípios	7.300,00	,00	,00	0,00	,00	,00	0,00	7.300,00	7.300,00	0,00	0,000
0102 0405010401	Transf cor assoc munic - Activ-IDADE	,00	,00	,00	0,00	,00	,00	0,00	0,00	0,00	0,00	0,000
0102 0405010402	Transf cor assoc munic - Bolsa de voluntariado	,00	,00	,00	0,00	,00	,00	0,00	0,00	0,00	0,00	0,000
0102 0405010403	Transf cor assoc munic -Prom iguald cid c defic	,00	,00	,00	0,00	,00	,00	0,00	0,00	0,00	0,00	0,000
0102 0405010404	Transf cor assoc munic - Comb aband escolar c ciên	,00	,00	,00	0,00	,00	,00	0,00	0,00	0,00	0,00	0,000
0102 0405010405	Transf cor assoc munic - Prog interm comb aband es	,00	,00	,00	0,00	,00	,00	0,00	0,00	0,00	0,00	0,000
0102 0405010406	Transf cor assoc munic - MACPerdas	,00	,00	,00	0,00	,00	,00	0,00	0,00	0,00	0,00	0,000
0102 0405010407	Transf cor assoc munic - Centr serv part base terr	,00	,00	,00	0,00	,00	,00	0,00	0,00	0,00	0,00	0,000
0102 0405010408	Transf cor assoc munic - agenda 21 local	,00	,00	,00	0,00	,00	,00	0,00	0,00	0,00	0,00	0,000
0102 0405010409	Transf cor assoc munic - plan adapt alter climátic	,00	,00	,00	0,00	,00	,00	0,00	0,00	0,00	0,00	0,000
0102 0405010410	Transf cor assoc munic -Energia-efic energ ilum pú	,00	,00	,00	0,00	,00	,00	0,00	0,00	0,00	0,00	0,000
0102 0405010411	Transf cor assoc munic - Sens p red resid aum reci	,00	,00	,00	0,00	,00	,00	0,00	0,00	0,00	0,00	0,000
0102 0405010412	Transf cor assoc munic -Inf sens uso racion rec ad	,00	,00	,00	0,00	,00	,00	0,00	0,00	0,00	0,00	0,000
0102 0405010413	Transf cor assoc munic - Itin posto móvel aces int	,00	,00	,00	0,00	,00	,00	0,00	0,00	0,00	0,00	0,000
0102 0405010414	Transf cor assoc mun-Prom cult p todos incl pl cul	,00	,00	,00	0,00	,00	,00	0,00	0,00	0,00	0,00	0,000
0102 0405010415	Transf cor assoc munic -Post móv ac interm cliques	,00	,00	,00	0,00	,00	,00	0,00	0,00	0,00	0,00	0,000
0102 0405010416	Transf cor assoc munic - sist fruiç patrim nat cul	,00	,00	,00	0,00	,00	,00	0,00	0,00	0,00	0,00	0,000
0102 0405010417	Transf cor assoc munic - apoio cr e dinam viv empr	,00	,00	,00	0,00	,00	,00	0,00	0,00	0,00	0,00	0,000
0102 0405010418	Transf cor assoc munic - OTALEX_crossborder	,00	,00	,00	0,00	,00	,00	0,00	0,00	0,00	0,00	0,000
0102 0405010419	Transf cor assoc munic -Ações desenvolvim Alqueva	,00	,00	,00	0,00	,00	,00	0,00	0,00	0,00	0,00	0,000
0102 0405010420	Transf cor assoc munic - ADLA	,00	,00	,00	0,00	,00	,00	0,00	0,00	0,00	0,00	0,000
0102 0405010422	Transf cor assoc munic - Grande rota do montado	,00	,00	,00	0,00	,00	,00	0,00	0,00	0,00	0,00	0,000
0102 0405010423	Transf cor assoc munic - deserv sig ap op SIG_GO	,00	,00	,00	0,00	,00	,00	0,00	0,00	0,00	0,00	0,000
0102 0405010424	Transf cor assoc munic - Mód gest oper prote civil	,00	,00	,00	0,00	,00	,00	0,00	0,00	0,00	0,00	0,000
0102 0405010426	Transf cor assoc munic - Modernização AC2020	6.800,00	,00	,00	0,00	,00	,00	0,00	6.800,00	6.800,00	0,00	0,000
0102 0405010499	Transf cor assoc munic - Outras situações	500,00	,00	,00	0,00	,00	,00	0,00	500,00	500,00	0,00	0,000
0102 04050106	Regiões de turismo	,00	,00	,00	0,00	,00	,00	0,00	0,00	0,00	0,00	0,000
0102 0405010699	Transf cor regiões turismo - Outras situações	,00	,00	,00	0,00	,00	,00	0,00	0,00	0,00	0,00	0,000
0102 0407	Instituições sem fins lucrativos	377.750,00	340.650,49	3.211,00	343.861,49	340.650,49	,00	340.650,49	37.099,51	37.099,51	0,00	90,179

Controlo Orçamental - Despesa

Ano: 2019

Município de Reguengos de Monsaraz

(designação da autarquia local)

(unidade: €)

Classif. Económica Despesa		Dotações corrigidas	Compromissos assumidos			Despesas Pagas			Diferenças			Grau de Execução Orçamental da Despesa
Código	Designação		Exercicio	Exercicios futuros	Total	Exercicio corrente	Exercicios anteriores	Total	Dotação não comprometida	Saldo	Compromissos por pagar	
0102 040701	Instituições sem fins lucrativos	377.750,00	340.650,49	3.211,00	343.861,49	340.650,49	,00	340.650,49	37.099,51	37.099,51	0,00	90,179
0102 04070101	Transf cor inst s fins luc - Com conc utentes saúde	,00	,00	,00	0,00	,00	,00	0,00	0,00	0,00	0,00	0,000
0102 04070102	Transf cor inst s fins luc - BVRM protoc e subsidi	101.000,00	68.917,18	3.211,00	72.128,18	68.917,18	,00	68.917,18	32.082,82	32.082,82	0,00	68,235
0102 04070103	Transf cor inst s fins luc - área cultural	90.250,00	87.231,46	,00	87.231,46	87.231,46	,00	87.231,46	3.018,54	3.018,54	0,00	96,655
0102 04070104	Transf cor inst s fins luc - área desportiva e rec	186.000,00	184.501,85	,00	184.501,85	184.501,85	,00	184.501,85	1.498,15	1.498,15	0,00	99,195
0102 04070199	Transf cor inst s fins luc - Outras situações	500,00	,00	,00	0,00	,00	,00	0,00	500,00	500,00	0,00	0,000
0102 0408	Famílias	204.000,00	162.272,54	72.808,02	234.880,56	162.072,71	,00	162.072,71	41.727,46	41.927,29	199,83	79,447
0102 040802	Outras	204.000,00	162.272,54	72.808,02	234.880,56	162.072,71	,00	162.072,71	41.727,46	41.927,29	199,83	79,447
0102 04080201	Transf cor famílias - Reg solid -cartão social mun	75.400,00	61.535,71	,00	61.535,71	61.486,88	,00	61.486,88	13.864,29	13.913,12	48,83	81,548
0102 04080202	Transf cor famílias - Bolsas estudo p alun ens sup	12.500,00	12.093,00	,00	12.093,00	11.943,00	,00	11.943,00	407,00	557,00	150,00	95,544
0102 04080204	Transf cor famílias - Reg Mun Jovens - FIOBAR	4.000,00	3.880,00	,00	3.880,00	3.880,00	,00	3.880,00	120,00	120,00	0,00	97,000
0102 04080205	Transf cor famílias - Reg Mun Jovens - MMA	,00	,00	,00	0,00	,00	,00	0,00	0,00	0,00	0,00	0,000
0102 04080206	Transf cor famílias - Reg Mun Jovens - EXPOREG	3.000,00	2.580,00	,00	2.580,00	2.580,00	,00	2.580,00	420,00	420,00	0,00	86,000
0102 04080207	Transf cor famílias - Pr Ocu Mun Jov - Bolsa Estág	28.000,00	23.258,65	,00	23.258,65	23.258,65	,00	23.258,65	4.741,35	4.741,35	0,00	83,067
0102 04080208	Transf cor famílias - PEPAL - Estágio Profissional	100,00	1,00	69.354,35	69.355,35	,00	,00	0,00	99,00	100,00	1,00	0,000
0102 04080209	Transf cor famílias - Emprego Inserção +	80.000,00	58.740,18	3.253,67	61.993,85	58.740,18	,00	58.740,18	21.259,82	21.259,82	0,00	73,425
0102 04080299	Transf cor famílias - Outras situações	1.000,00	184,00	,00	184,00	184,00	,00	184,00	816,00	816,00	0,00	18,400
0102 06	Outras despesas correntes	211.800,00	206.080,60	215.037,32	421.117,92	195.560,50	7.857,60	203.418,10	5.519,40	8.181,90	2.662,50	96,133
0102 0602	Diversas	211.800,00	206.080,60	215.037,32	421.117,92	195.560,50	7.857,60	203.418,10	5.519,40	8.181,90	2.662,50	96,133
0102 060201	Impostos e taxas	16.000,00	13.075,04	,00	13.075,04	5.533,63	7.541,41	13.075,04	2.924,96	2.924,96	0,00	81,719
0102 06020199	Impostos e taxas - outras situações	16.000,00	13.075,04	,00	13.075,04	5.533,63	7.541,41	13.075,04	2.924,96	2.924,96	0,00	81,719
0102 060203	Outras	195.800,00	193.005,56	215.037,32	408.042,88	190.026,87	316,19	190.343,06	2.594,44	5.256,94	2.662,50	97,312
0102 06020301	Outras restituições	61.500,00	60.759,06	,00	60.759,06	60.706,47	52,59	60.759,06	740,94	740,94	0,00	98,795
0102 0602030199	Outras restituições - Outras situações	61.500,00	60.759,06	,00	60.759,06	60.706,47	52,59	60.759,06	740,94	740,94	0,00	98,795
0102 06020302	IVA pago	100,00	,00	,00	0,00	,00	,00	0,00	100,00	100,00	0,00	0,000
0102 0602030299	IVA pago - Outras situações	100,00	,00	,00	0,00	,00	,00	0,00	100,00	100,00	0,00	0,000
0102 06020304	Serviços bancários	12.500,00	12.273,77	,00	12.273,77	11.089,54	20,00	11.109,54	226,23	1.390,46	1.164,23	88,876
0102 0602030499	Serviços bancários - Outras situações	12.500,00	12.273,77	,00	12.273,77	11.089,54	20,00	11.109,54	226,23	1.390,46	1.164,23	88,876
0102 06020305	Outras	121.500,00	119.972,73	215.037,32	335.010,05	118.230,86	243,60	118.474,46	1.527,27	3.025,54	1.498,27	97,510
0102 0602030505	Out desp cor - Ação Social Escolar - Livros	,00	,00	,00	0,00	,00	,00	0,00	0,00	0,00	0,00	0,000
0102 0602030506	Out desp cor - Iniciativa e atividades desportivas	,00	,00	,00	0,00	,00	,00	0,00	0,00	0,00	0,00	0,000
0102 0602030507	Out desp cor - Ações de promoç e divulg turística	,00	,00	,00	0,00	,00	,00	0,00	0,00	0,00	0,00	0,000
0102 0602030508	Out desp cor - +Sucesso	500,00	,00	,00	0,00	,00	,00	0,00	500,00	500,00	0,00	0,000
0102 0602030599	Out desp cor - Outras situações	121.000,00	119.972,73	215.037,32	335.010,05	118.230,86	243,60	118.474,46	1.027,27	2.525,54	1.498,27	97,913
0102 07	Aquisição de bens de capital	3.324.800,00	2.547.761,10	2.495.587,91	5.043.349,01	2.492.084,37	33.246,90	2.525.331,27	776.838,90	799.268,73	22.429,83	75,959
0102 0701	Investimentos	2.384.500,00	1.714.049,96	2.405.945,53	4.119.995,49	1.858.373,23	33.246,90	1.891.620,13	670.450,04	692.879,87	22.429,83	70,942
0102 070101	Terrenos	53.900,00	37.989,00	25.350,00	63.339,00	25.989,00	,00	25.989,00	15.911,00	27.911,00	12.000,00	48,217
0102 070102	Habitções	75.500,00	63.674,21	,00	63.674,21	63.674,21	,00	63.674,21	11.825,79	11.825,79	0,00	84,337
0102 07010202	Aquisição	4.500,00	,00	,00	0,00	,00	,00	0,00	4.500,00	4.500,00	0,00	0,000
0102 07010203	Reparação e beneficiação	71.000,00	63.674,21	,00	63.674,21	63.674,21	,00	63.674,21	7.325,79	7.325,79	0,00	89,682
0102 070103	Edifícios	676.900,00	629.590,29	66.196,30	695.786,59	624.945,29	,00	624.945,29	47.309,71	51.954,71	4.645,00	92,325
0102 07010301	Instalações de serviços	11.000,00	8.821,56	,00	8.821,56	8.821,56	,00	8.821,56	2.178,44	2.178,44	0,00	80,196
0102 07010302	Instalações desportivas e recreativas	1.000,00	,00	,00	0,00	,00	,00	0,00	1.000,00	1.000,00	0,00	0,000
0102 07010303	Mercados e instalações de fiscalização sanitária	,00	,00	,00	0,00	,00	,00	0,00	0,00	0,00	0,00	0,000
0102 07010305	Escolas	217.400,00	184.279,78	,00	184.279,78	184.279,78	,00	184.279,78	33.120,22	33.120,22	0,00	84,765
0102 07010307	Outros	447.500,00	436.488,95	66.196,30	502.685,25	431.843,95	,00	431.843,95	11.011,05	15.856,05	4.845,00	96,501
0102 070104	Construções diversas	972.800,00	578.798,56	2.182.913,88	2.761.712,44	576.672,98	,00	576.672,98	394.001,44	396.127,02	2.125,58	59,280

Controlo Orçamental - Despesa

Ano: 2019

Município de Reguengos de Monsaraz

(designação da autarquia local)

(unidade: €)

Classif. Económica Despesa		Dotações corrigidas	Compromissos assumidos			Despesas Pagas			Diferenças			Grau de Execução Orçamental da Despesa
Código	Designação		Exercicio	Exercicios futuros	Total	Exercicio corrente	Exercicios anteriores	Total	Dotação não comprometida	Saldo	Compromissos por pagar	
0102 07010401	Viadutos, arruamentos e obras complementares	639.000,00	437.782,08	1.823.191,24	2.260.973,32	437.778,96	,00	437.778,96	201.217,92	201.221,04	3,12	68,510
0102 07010402	Sistemas de drenagem de águas residuais	24.400,00	5.432,34	,00	5.432,34	5.432,34	,00	5.432,34	18.967,66	18.967,66	0,00	22,264
0102 07010405	Parques e jardins	50.500,00	36.626,41	,00	36.626,41	36.626,41	,00	36.626,41	13.873,59	13.873,59	0,00	72,528
0102 07010406	Instalações desportivas e recreativas	68.600,00	,00	116.103,83	116.103,83	,00	,00	0,00	68.600,00	68.600,00	0,00	0,000
0102 07010407	Captação e distribuição de água	41.800,00	34.003,29	,00	34.003,29	34.003,29	,00	34.003,29	7.796,71	7.796,71	0,00	81,348
0102 07010408	Viação rural	4.000,00	,00	,00	0,00	,00	,00	0,00	4.000,00	4.000,00	0,00	0,000
0102 07010409	Sinalização e trânsito	58.000,00	12.286,59	40.378,31	52.664,90	12.286,59	,00	12.286,59	45.713,41	45.713,41	0,00	21,184
0102 07010410	Infraestrut. para distribuição energia eléctrica	32.100,00	26.053,86	,00	26.053,86	23.933,46	,00	23.933,46	6.046,14	8.166,54	2.120,40	74,559
0102 07010412	Cemitérios	1.000,00	,00	,00	0,00	,00	,00	0,00	1.000,00	1.000,00	0,00	0,000
0102 07010413	Outros	53.400,00	26.613,99	203.240,50	229.854,49	26.611,93	,00	26.611,93	26.786,01	26.788,07	2,06	49,835
0102 070106	Material de transporte	21.700,00	11.398,61	,00	11.398,61	11.398,61	,00	11.398,61	10.301,39	10.301,39	0,00	52,528
0102 07010801	Recolha de resíduos	400,00	,00	,00	0,00	,00	,00	0,00	400,00	400,00	0,00	0,000
0102 07010802	Outro	21.300,00	11.398,61	,00	11.398,61	11.398,61	,00	11.398,61	9.901,39	9.901,39	0,00	53,515
0102 070107	Equipamento de informática	48.700,00	9.430,03	,00	9.430,03	9.430,03	,00	9.430,03	39.269,97	39.269,97	0,00	19,364
0102 070108	Software informático	103.200,00	14.329,00	131.485,35	145.814,35	14.255,20	36,90	14.292,10	88.871,00	88.907,90	36,90	13,849
0102 070109	Equipamento administrativo	11.000,00	3.456,30	,00	3.456,30	3.456,30	,00	3.456,30	7.543,70	7.543,70	0,00	31,421
0102 070110	Equipamento básico	402.900,00	362.626,34	,00	362.626,34	325.793,99	33.210,00	359.003,99	40.273,66	43.896,01	3.622,35	89,105
0102 07011001	Equipamento de recolha de resíduos	278.000,00	272.259,27	,00	272.259,27	268.636,92	,00	268.636,92	5.740,73	9.363,08	3.622,35	96,632
0102 07011002	Outro	124.900,00	90.367,07	,00	90.367,07	57.157,07	33.210,00	90.367,07	34.532,93	34.532,93	0,00	72,352
0102 070111	Ferramentas e utensílios	8.000,00	2.757,62	,00	2.757,62	2.757,62	,00	2.757,62	5.242,38	5.242,38	0,00	34,470
0102 070113	Investimentos incorpóreos	7.000,00	,00	,00	0,00	,00	,00	0,00	7.000,00	7.000,00	0,00	0,000
0102 070115	Outros investimentos	2.900,00	,00	,00	0,00	,00	,00	0,00	2.900,00	2.900,00	0,00	0,000
0102 0703	Bens de domínio público	940.100,00	833.711,14	89.642,38	923.353,52	833.711,14	,00	833.711,14	106.388,86	106.388,86	0,00	88,683
0102 070305	Bens do património histórico, artístico e cultural	940.100,00	833.711,14	89.642,38	923.353,52	833.711,14	,00	833.711,14	106.388,86	106.388,86	0,00	88,683
0102 08	Transferências de capital	15.000,00	10.358,09	1.556.302,07	1.566.660,16	10.358,09	,00	10.358,09	4.641,91	4.641,91	0,00	69,054
0102 0805	Administração local	11.000,00	10.035,83	1.556.302,07	1.566.337,90	10.035,83	,00	10.035,83	964,17	964,17	0,00	91,235
0102 080501	Continente	11.000,00	10.035,83	1.556.302,07	1.566.337,90	10.035,83	,00	10.035,83	964,17	964,17	0,00	91,235
0102 08050104	Associações de municípios	11.000,00	10.035,83	1.556.302,07	1.566.337,90	10.035,83	,00	10.035,83	964,17	964,17	0,00	91,235
0102 0805010401	Tranf cap assoc mun - Bolsa de voluntariado	,00	,00	,00	0,00	,00	,00	0,00	0,00	0,00	0,00	0,000
0102 0805010402	Tranf cap assoc mun -Prom iguald cidad c deficiênc	,00	,00	,00	0,00	,00	,00	0,00	0,00	0,00	0,00	0,000
0102 0805010403	Tranf cap assoc mun -Combat ao aband escol c ciênc	,00	,00	,00	0,00	,00	,00	0,00	0,00	0,00	0,00	0,000
0102 0805010405	Tranf cap assoc mun - MACPerdas	,00	,00	,00	0,00	,00	,00	0,00	0,00	0,00	0,00	0,000
0102 0805010406	Tranf cap assoc mun -Centr serv partilh bas territ	,00	,00	,00	0,00	,00	,00	0,00	0,00	0,00	0,00	0,000
0102 0805010407	Tranf cap assoc mun -Plan adapt às alteraç climáti	,00	,00	,00	0,00	,00	,00	0,00	0,00	0,00	0,00	0,000
0102 0805010410	Tranf cap assoc mun -Sens red prod resid aum recic	,00	,00	,00	0,00	,00	,00	0,00	0,00	0,00	0,00	0,000
0102 0805010411	Tranf cap assoc mun -Inf sensib uso rac recurs âmb	,00	,00	,00	0,00	,00	,00	0,00	0,00	0,00	0,00	0,000
0102 0805010412	Tranf cap assoc mun -Prom cult p todos incl pl cul	,00	,00	,00	0,00	,00	,00	0,00	0,00	0,00	0,00	0,000
0102 0805010413	Tranf cap assoc mun -Post móv aoes intern cliques	,00	,00	,00	0,00	,00	,00	0,00	0,00	0,00	0,00	0,000
0102 0805010414	Tranf cap assoc mun -Sist fruiç patrim natur cultu	,00	,00	,00	0,00	,00	,00	0,00	0,00	0,00	0,00	0,000
0102 0805010415	Tranf cap assoc mun -Apoi criaç dinamiz viveir emp	,00	,00	,00	0,00	,00	,00	0,00	0,00	0,00	0,00	0,000
0102 0805010416	Tranf cap assoc mun - OTALEX_crossborder	,00	,00	,00	0,00	,00	,00	0,00	0,00	0,00	0,00	0,000
0102 0805010417	Tranf cap assoc mun -Ações de desenvolvim Alqueva	,00	,00	,00	0,00	,00	,00	0,00	0,00	0,00	0,00	0,000
0102 0805010418	Tranf cap assoc mun - ADLA	,00	,00	,00	0,00	,00	,00	0,00	0,00	0,00	0,00	0,000
0102 0805010420	Tranf cap assoc mun - Grande rota do montado	,00	,00	,00	0,00	,00	,00	0,00	0,00	0,00	0,00	0,000
0102 0805010421	Tranf cap assoc mun -Desenv de sig apoio SIG_GO	,00	,00	,00	0,00	,00	,00	0,00	0,00	0,00	0,00	0,000
0102 0805010422	Tranf cap assoc mun -Mód gest oper prot civ alojam	,00	,00	,00	0,00	,00	,00	0,00	0,00	0,00	0,00	0,000
0102 0805010424	Transf cap assoc munic - Modernização AC2020	,00	,00	,00	0,00	,00	,00	0,00	0,00	0,00	0,00	0,000

Controlo Orçamental - Despesa

Ano: 2019

Município de Reguengos de Monsaraz

(designação da autarquia local)

(unidade: €)

Classif. Económica Despesa		Dotações corrigidas	Compromissos assumidos			Despesas Pagas			Diferenças			Grau de Execução Orçamental da Despesa
Código	Designação		Exercicio	Exercicios futuros	Total	Exercicio corrente	Exercicios anteriores	Total	Dotação não comprometida	Saldo	Compromissos por pagar	
0102 0805010425	Transf cap assoc munic -CIMAC EficiênciaEnergética	500,00	,00	1.538.230,43	1.538.230,43	,00	,00	0,00	500,00	500,00	0,00	0,000
0102 0805010499	Tranf cap assoc mun - Outras situações	10.500,00	10.035,83	20.071,64	30.107,47	10.035,83	,00	10.035,83	464,17	464,17	0,00	95,579
0102 0807	Instituições sem fins lucrativos	4.000,00	322,26	,00	322,26	,00	322,26	3.677,74	3.677,74	0,00	0,00	8,057
0102 080701	Instituições sem fins lucrativos	4.000,00	322,26	,00	322,26	322,26	,00	322,26	3.677,74	3.677,74	0,00	8,057
0102 08070101	Tranf cap inst s/ fins lucrat -Equip BVRM	3.000,00	,00	,00	0,00	,00	,00	0,00	3.000,00	3.000,00	0,00	0,000
0102 08070102	Tranf cap inst s/ fins lucr -área cultural	,00	,00	,00	0,00	,00	,00	0,00	0,00	0,00	0,00	0,000
0102 08070103	Tranf cap inst s/ fins lucr -área desportiva e rec	1.000,00	322,26	,00	322,26	322,26	,00	322,26	677,74	677,74	0,00	32,226
0102 08070199	Tranf cap inst s/ fins lucrat - Outras situações	,00	,00	,00	0,00	,00	,00	0,00	0,00	0,00	0,00	0,000
0102 09	Activos financeiros	35.500,00	35.492,00	17.746,00	53.238,00	35.492,00	,00	35.492,00	8,00	8,00	0,00	99,977
0102 0908	Unidades de participação	35.500,00	35.492,00	17.746,00	53.238,00	35.492,00	,00	35.492,00	8,00	8,00	0,00	99,977
0102 090802	Socied.e quase socied.não financeiras-Públicas	35.500,00	35.492,00	17.746,00	53.238,00	35.492,00	,00	35.492,00	8,00	8,00	0,00	99,977
0102 09080201	FAM - Participação a subscrever pelo Município	35.500,00	35.492,00	17.746,00	53.238,00	35.492,00	,00	35.492,00	8,00	8,00	0,00	99,977
0102 11	Outras despesas de capital	147.000,00	146.523,36	73.261,68	219.785,04	146.523,36	,00	146.523,36	476,64	476,64	0,00	99,676
0102 1102	Diversas	147.000,00	146.523,36	73.261,68	219.785,04	146.523,36	,00	146.523,36	476,64	476,64	0,00	99,676
0102 110299	Outras	147.000,00	146.523,36	73.261,68	219.785,04	146.523,36	,00	146.523,36	476,64	476,64	0,00	99,676
0103	OPERAÇÕES FINANCEIRAS	4.583.300,00	4.550.195,38	13.893.809,11	18.244.004,49	4.548.588,29	3.600,09	4.550.188,38	33.104,62	33.111,62	7,00	99,278
0103 03	Juros e outros encargos	510.800,00	478.957,32	1.306.919,16	1.785.876,48	475.354,23	3.600,09	478.954,32	31.842,68	31.845,68	3,00	93,766
0103 0301	Juros da dívida pública	242.800,00	225.428,24	1.088.929,55	1.314.357,79	225.425,24	,00	225.425,24	17.371,76	17.374,76	3,00	92,844
0103 030103	Socied.financ.-Bancos e outras instit. financeiras	170.000,00	167.779,14	1.087.310,18	1.255.089,32	167.779,14	,00	167.779,14	2.220,86	2.220,86	0,00	98,094
0103 03010301	Empréstimos de curto prazo	2.000,00	1.363,68	,00	1.363,68	1.363,68	,00	1.363,68	636,32	636,32	0,00	68,184
0103 0301030199	Juros de empréstimos de curto prazo - outros	2.000,00	1.363,68	,00	1.363,68	1.363,68	,00	1.363,68	636,32	636,32	0,00	68,184
0103 03010302	Empréstimos de médio e longo prazos	168.000,00	166.415,46	1.087.310,18	1.253.725,64	166.415,46	,00	166.415,46	1.584,54	1.584,54	0,00	99,057
0103 0301030201	Juros de empréstimos para saneamento financeiro	148.000,00	147.869,63	887.632,11	1.035.501,74	147.869,63	,00	147.869,63	130,37	130,37	0,00	99,912
0103 0301030299	Juros de empréstimos de m/l prazos - outros	20.000,00	18.545,83	199.678,07	218.223,90	18.545,83	,00	18.545,83	1.454,17	1.454,17	0,00	92,729
0103 030105	Admin.pública-Admin.central-Estado	72.800,00	57.646,10	1.619,37	59.268,47	57.646,10	,00	57.646,10	15.150,90	15.153,90	3,00	79,184
0103 03010502	Empréstimos de médio e longo prazo	72.800,00	57.646,10	1.619,37	59.268,47	57.646,10	,00	57.646,10	15.150,90	15.153,90	3,00	79,184
0103 0301050201	Juros de empréstimo de m/l prazo - PREDE	,00	,00	,00	0,00	,00	,00	0,00	0,00	0,00	0,00	0,000
0103 0301050202	Juros de empréstimo de m/l prazo - PAEL	72.700,00	57.646,10	,00	57.646,10	57.646,10	,00	57.646,10	15.053,90	15.053,90	0,00	79,293
0103 0301050203	Juros de empréstimos m/l prazo EQ BEIPT2020	100,00	3,00	1.619,37	1.622,37	,00	,00	97,00	100,00	100,00	3,00	0,000
0103 0302	Outros encargos correntes da dívida pública	,00	,00	,00	0,00	,00	,00	0,00	0,00	0,00	0,00	0,000
0103 030201	Despesas diversas	,00	,00	,00	0,00	,00	,00	0,00	0,00	0,00	0,00	0,000
0103 03020199	Out encargos correntes da div pública -desp divers	,00	,00	,00	0,00	,00	,00	0,00	0,00	0,00	0,00	0,000
0103 0305	Outros juros	261.000,00	247.814,84	215.828,50	463.643,34	244.214,75	3.600,09	247.814,84	13.185,16	13.185,16	0,00	94,948
0103 030502	Outros	261.000,00	247.814,84	215.828,50	463.643,34	244.214,75	3.600,09	247.814,84	13.185,16	13.185,16	0,00	94,948
0103 03050299	Outros juros	261.000,00	247.814,84	215.828,50	463.643,34	244.214,75	3.600,09	247.814,84	13.185,16	13.185,16	0,00	94,948
0103 0306	Outros encargos financeiros	7.000,00	5.714,24	2.161,11	7.875,35	5.714,24	,00	5.714,24	1.285,76	1.285,76	0,00	81,632
0103 030601	Outros encargos financeiros	7.000,00	5.714,24	2.161,11	7.875,35	5.714,24	,00	5.714,24	1.285,76	1.285,76	0,00	81,632
0103 03060199	Outros encargos financeiros - outros	7.000,00	5.714,24	2.161,11	7.875,35	5.714,24	,00	5.714,24	1.285,76	1.285,76	0,00	81,632
0103 10	Passivos financeiros	4.072.500,00	4.071.238,06	12.386.889,95	16.458.128,01	4.071.234,06	,00	4.071.234,06	1.261,94	1.265,94	4,00	99,969
0103 1005	Empréstimos a curto prazo	450.000,00	450.000,00	,00	450.000,00	450.000,00	,00	450.000,00	0,00	0,00	0,00	100,000
0103 100503	Socied.financ.-Bancos e outras instit. financeiras	450.000,00	450.000,00	,00	450.000,00	450.000,00	,00	450.000,00	0,00	0,00	0,00	100,000
0103 10050399	Amortizações de empréstimos de curto prazo	450.000,00	450.000,00	,00	450.000,00	450.000,00	,00	450.000,00	0,00	0,00	0,00	100,000
0103 1006	Empréstimos a médio e longo prazos	3.622.500,00	3.621.238,06	12.386.889,95	16.008.128,01	3.621.234,06	,00	3.621.234,06	1.261,94	1.265,94	4,00	99,965
0103 100603	Socied.financ.-Bancos e outras instit. financeiras	1.052.200,00	1.051.083,16	11.892.812,75	12.943.895,91	1.051.083,16	,00	1.051.083,16	1.116,84	1.116,84	0,00	99,894
0103 10060301	Amortiz. de empréstimos para saneamento financeiro	541.000,00	540.694,91	7.259.305,09	7.800.000,00	540.694,91	,00	540.694,91	305,09	305,09	0,00	99,944
0103 10060399	Amortizações de empréstimos de m/l prazo	511.200,00	510.388,25	4.633.507,66	5.143.895,91	510.388,25	,00	510.388,25	811,75	811,75	0,00	99,841
0103 100605	Admin.pública-Admin.central-Estado	2.570.300,00	2.570.154,90	494.077,20	3.064.232,10	2.570.150,90	,00	2.570.150,90	145,10	149,10	4,00	99,994

Controlo Orçamental - Despesa

Ano: 2019

Município de Reguengos de Monsaraz

(designação da autarquia local)

(unidade: €)

Classif. Económica Despesa		Dotações corrigidas	Compromissos assumidos			Despesas Pagas			Diferenças			Grau de Execução Orçamental da Despesa
Código	Designação		Exercicio	Exercicios futuros	Total	Exercicio corrente	Exercicios anteriores	Total	Dotação não comprometida	Saldo	Compromissos por pagar	
0103 10080501	Amortizações de empréstimo m/l prazo - PREDE	,00	,00	,00	0,00	,00	,00	0,00	0,00	0,00	0,00	0,000
0103 10080502	Amortizações de empréstimo m/l prazo - PAEL	2.570.200,00	2.570.150,90	,00	2.570.150,90	2.570.150,90	,00	2.570.150,90	49,10	49,10	0,00	99,998
0103 10080503	Amortizações de empréstimos m/l prazo EQ BEIPT2020	100,00	4,00	494.077,20	494.081,20	,00	,00	0,00	98,00	100,00	4,00	0,000
Total Despesas Correntes		11.510.000,00	11.063.141,77	10.297.955,46	21.361.097,23	10.765.947,15	126.535,25	10.892.482,40	446.858,23	617.517,60	170.659,37	94,835
Total Despesas de Capital		7.594.600,00	6.811.372,61	16.529.787,61	23.341.160,22	6.755.691,88	33.246,90	6.788.938,78	783.227,39	805.661,22	22.433,83	89,392
Total Geral		19.104.600,00	17.874.514,38	26.827.743,07	44.702.257,45	17.521.639,03	159.782,15	17.681.421,18	1.230.085,62	1.423.178,82	193.093,20	92,551

ORGÃO EXECUTIVO

Em de de

.....

ORGÃO DELIBERATIVO

Em de de

.....

9. Mapa de controlo orçamental da despesa por económica

Tribunal de contas (n.º de doc.): 6

Ponto do POCAL: 7.3.1

Controlo Orçamental - Despesa

Ano: 2019

Município de Reguengos de Monsaraz

(designação da autarquia local)

(unidade: €)

Classif. Económica Despesa		Dotações corrigidas	Compromissos assumidos			Despesas Pagas			Diferenças			Grau de Execução Orçamental da Despesa
Código	Designação		Exercicio	Exercicios futuros	Total	Exercicio corrente	Exercicios anteriores	Total	Dotação não comprometida	Saldo	Compromissos por pagar	
01	Despesas com o pessoal	5.308.900,00	5.228.933,39	33.007,14	5.261.940,53	5.189.946,34	5.792,80	5.195.739,14	79.966,61	113.160,86	33.194,25	97,868
0101	Remunerações certas e permanentes	3.936.600,00	3.875.232,79	,00	3.875.232,79	3.875.232,79	,00	3.875.232,79	61.367,21	61.367,21	0,00	98,441
010101	Titulares órgãos soberania e memb. órgãos autárq.	147.400,00	133.769,95	,00	133.769,95	133.769,95	,00	133.769,95	13.630,05	13.630,05	0,00	90,753
010104	Pessoal quadros-Regime contrato individ. trabalho	2.587.800,00	2.562.727,59	,00	2.562.727,59	2.562.727,59	,00	2.562.727,59	25.072,41	25.072,41	0,00	99,031
01010401	Reg.cont ind.Trab - Pessoal em funções	2.501.218,00	2.480.920,13	,00	2.480.920,13	2.480.920,13	,00	2.480.920,13	20.297,87	20.297,87	0,00	99,188
01010402	Reg.cont ind.Trab - Alter. obrigatórias pos. remun	35.000,00	30.404,63	,00	30.404,63	30.404,63	,00	30.404,63	4.595,37	4.595,37	0,00	86,870
01010403	Reg.cont ind.Trab - Alterações facultativas	100,00	,00	,00	0,00	,00	,00	0,00	100,00	100,00	0,00	0,000
01010404	Reg.cont ind.Trab - Recrutamento de pessoal	51.482,00	51.402,83	,00	51.402,83	51.402,83	,00	51.402,83	79,17	79,17	0,00	99,846
010106	Pessoal contratado a termo	,00	,00	,00	0,00	,00	,00	0,00	0,00	0,00	0,00	0,000
01010601	Pessoal contratado a termo - Pessoal em funções	,00	,00	,00	0,00	,00	,00	0,00	0,00	0,00	0,00	0,000
010107	Pessoal em regime de tarefa ou avença	100,00	,00	,00	0,00	,00	,00	0,00	100,00	100,00	0,00	0,000
010108	Pessoal aguardando aposentação	2.650,00	2.602,98	,00	2.602,98	2.602,98	,00	2.602,98	47,02	47,02	0,00	98,226
010109	Pessoal em qualquer outra situação	256.700,00	255.668,33	,00	255.668,33	255.668,33	,00	255.668,33	1.031,67	1.031,67	0,00	99,598
010111	Representação	34.000,00	33.694,16	,00	33.694,16	33.694,16	,00	33.694,16	305,84	305,84	0,00	99,100
010112	Suplementos e prémios	100,00	,00	,00	0,00	,00	,00	0,00	100,00	100,00	0,00	0,000
010113	Subsídio de refeição	344.000,00	338.847,49	,00	338.847,49	338.847,49	,00	338.847,49	5.152,51	5.152,51	0,00	98,502
010114	Subsídio de férias e de Natal	516.500,00	500.609,79	,00	500.609,79	500.609,79	,00	500.609,79	15.890,21	15.890,21	0,00	96,923
010115	Remunerações por doença e maternidade/paternidade	47.350,00	47.312,50	,00	47.312,50	47.312,50	,00	47.312,50	37,50	37,50	0,00	99,921
0102	Abonos variáveis ou eventuais	225.700,00	219.522,46	,00	219.522,46	219.522,46	,00	219.522,46	6.177,54	6.177,54	0,00	97,263
010201	Gratificações variáveis ou eventuais	100,00	,00	,00	0,00	,00	,00	0,00	100,00	100,00	0,00	0,000
010202	Horas extraordinárias	190.000,00	186.296,45	,00	186.296,45	186.296,45	,00	186.296,45	3.703,55	3.703,55	0,00	98,051
010203	Alimentação e alojamento	100,00	,00	,00	0,00	,00	,00	0,00	100,00	100,00	0,00	0,000
010204	Ajudas de custo	11.200,00	10.579,03	,00	10.579,03	10.579,03	,00	10.579,03	620,97	620,97	0,00	94,456
010205	Abono para falhas	11.000,00	10.786,78	,00	10.786,78	10.786,78	,00	10.786,78	213,22	213,22	0,00	98,062
010209	Subsídio de prevenção	100,00	,00	,00	0,00	,00	,00	0,00	100,00	100,00	0,00	0,000
010210	Subsídio de trabalho nocturno	4.000,00	3.693,37	,00	3.693,37	3.693,37	,00	3.693,37	306,63	306,63	0,00	92,334
010211	Subsídio de turno	,00	,00	,00	0,00	,00	,00	0,00	0,00	0,00	0,00	0,000
010212	Indemnizações por cessação de funções	,00	,00	,00	0,00	,00	,00	0,00	0,00	0,00	0,00	0,000
010213	Outros suplementos e prémios	9.000,00	8.166,83	,00	8.166,83	8.166,83	,00	8.166,83	833,17	833,17	0,00	90,743
01021303	Senhas de Presença	9.000,00	8.166,83	,00	8.166,83	8.166,83	,00	8.166,83	833,17	833,17	0,00	90,743
010214	Outros abonos em numerário ou espécie	200,00	,00	,00	0,00	,00	,00	0,00	200,00	200,00	0,00	0,000
0103	Segurança social	1.146.600,00	1.134.178,14	33.007,14	1.167.185,28	1.095.191,09	5.792,80	1.100.983,89	12.421,86	45.616,11	33.194,25	96,022
010301	Encargos com a saúde	119.700,00	119.692,42	,00	119.692,42	119.692,42	,00	119.692,42	7,58	7,58	0,00	99,994
010302	Outros encargos com a saúde	100,00	,00	,00	0,00	,00	,00	0,00	100,00	100,00	0,00	0,000
010303	Subsídio familiar a criança e jovens	17.000,00	15.345,79	,00	15.345,79	15.345,79	,00	15.345,79	1.654,21	1.654,21	0,00	90,269
010304	Outras prestações familiares	1.500,00	1.307,28	,00	1.307,28	1.307,28	,00	1.307,28	192,72	192,72	0,00	87,152
010305	Contribuições para a segurança social	904.900,00	958.512,92	18.623,61	977.136,53	925.422,27	,00	925.422,27	6.387,08	39.477,73	33.090,65	95,909
01030501	Assistência na doença dos funcionários públicos	73.000,00	72.521,19	,00	72.521,19	69.796,06	,00	69.796,06	478,81	3.203,94	2.725,13	95,611
01030502	Segurança social do pessoal em RCTFP	891.900,00	885.991,73	18.623,61	904.615,34	855.626,21	,00	855.626,21	5.908,27	36.273,79	30.365,52	95,933
0103050201	Caixa Geral de Aposentações	425.500,00	420.255,49	18.623,61	438.879,10	389.889,97	,00	389.889,97	5.244,51	35.810,03	30.385,52	91,631
0103050202	Segurança social - Regime geral	466.400,00	465.736,24	,00	465.736,24	465.736,24	,00	465.736,24	663,76	663,76	0,00	99,858
010306	Acidentes em serviço e doenças profissionais	500,00	,00	,00	0,00	,00	,00	0,00	500,00	500,00	0,00	0,000
010308	Outras pensões	7.100,00	6.557,74	,00	6.557,74	6.557,74	,00	6.557,74	542,26	542,26	0,00	92,363
010309	Seguros	35.800,00	32.761,99	14.383,53	47.145,52	26.865,59	5.792,80	32.658,39	3.038,01	3.141,61	103,60	91,225
01030901	Seguros acidentes trabalho doenças profissionais	35.800,00	32.761,99	14.383,53	47.145,52	26.865,59	5.792,80	32.658,39	3.038,01	3.141,61	103,60	91,225
02	Aquisição de bens e serviços	4.608.250,00	4.365.103,30	8.105.448,70	12.470.552,00	4.121.218,75	109.284,76	4.230.503,51	243.146,70	377.746,49	134.599,79	91,803
0201	Aquisição de bens	1.418.350,00	1.362.200,77	7.313.098,13	8.675.298,90	1.220.997,22	68.045,69	1.289.042,91	56.149,23	129.307,09	73.157,86	90,883

Controlo Orçamental - Despesa

Ano: 2019

Município de Reguengos de Monsaraz

(designação da autarquia local)

(unidade: €)

Código	Classif. Económica Despesa Designação	Dotações corrigidas	Compromissos assumidos			Despesas Pagas			Diferenças			Grau de Execução Orçamental da Despesa
			Exercicio	Exercicios futuros	Total	Exercicio corrente	Exercicios anteriores	Total	Dotação não comprometida	Saldo	Compromissos por pagar	
020101	Matérias-primas e subsidiárias	182.000,00	171.316,94	,00	171.316,94	171.316,94	,00	171.316,94	10.683,06	10.683,06	0,00	94,130
02010199	Matérias-primas - Outras situações	182.000,00	171.316,94	,00	171.316,94	171.316,94	,00	171.316,94	10.683,06	10.683,06	0,00	94,130
020102	Combustíveis e lubrificantes	228.500,00	217.896,04	47.970,00	265.866,04	205.846,02	,00	205.846,02	10.603,96	22.853,98	12.050,02	90,086
02010201	Gasolina	10.000,00	7.347,78	,00	7.347,78	7.157,50	,00	7.157,50	2.652,22	2.842,50	190,28	71,575
0201020199	Gasolina - Outras situações	10.000,00	7.347,78	,00	7.347,78	7.157,50	,00	7.157,50	2.652,22	2.842,50	190,28	71,575
02010202	Gasóleo	180.000,00	174.758,36	,00	174.758,36	163.577,50	,00	163.577,50	5.241,84	16.422,50	11.180,88	90,876
0201020299	Gasóleo - Outras situações	180.000,00	174.758,36	,00	174.758,36	163.577,50	,00	163.577,50	5.241,84	16.422,50	11.180,88	90,876
02010299	Outros combustíveis e lubrificantes	38.500,00	35.789,90	47.970,00	83.759,90	35.111,02	,00	35.111,02	2.710,10	3.388,98	678,88	91,197
0201029901	Outros combustíveis e lubrific. -Parque d Viaturas	2.000,00	1.187,64	,00	1.187,64	1.187,64	,00	1.187,64	812,36	812,36	0,00	59,382
0201029902	Outros combustíveis e lubrific. - Piscinas Municip	31.500,00	30.018,38	47.970,00	77.988,38	29.469,50	,00	29.469,50	1.481,62	2.030,50	548,88	93,554
0201029999	Outros combustíveis e lubrific. - Outras situações	5.000,00	4.583,88	,00	4.583,88	4.453,88	,00	4.453,88	416,12	546,12	130,00	89,078
020103	Munições, explosivos e artificios	,00	,00	,00	0,00	,00	,00	0,00	0,00	0,00	0,00	0,000
02010399	Munições, explosivos e artificios - Outras situaç.	,00	,00	,00	0,00	,00	,00	0,00	0,00	0,00	0,00	0,000
020104	Limpeza e higiene	36.000,00	35.822,87	,00	35.822,87	26.173,96	,00	26.173,96	177,13	9.826,04	9.648,91	72,705
02010499	Artigos de higiene e limpeza - Outras situações	36.000,00	35.822,87	,00	35.822,87	26.173,96	,00	26.173,96	177,13	9.826,04	9.648,91	72,705
020105	Alimentação-Refeições confeccionadas	37.250,00	36.943,85	,00	36.943,85	36.106,85	520,00	36.626,85	306,15	623,15	317,00	98,327
02010501	Refeições - CEV Reg Mons - Capital Vinhos Portugal	6.450,00	6.401,90	,00	6.401,90	6.401,90	,00	6.401,90	48,10	48,10	0,00	99,254
02010599	Refeições - Outras situações	30.800,00	30.541,95	,00	30.541,95	29.704,95	520,00	30.224,95	258,05	575,05	317,00	98,133
020106	Alimentação-Gêneros para confeccionar	15.600,00	14.635,48	16.449,01	31.084,49	10.548,18	,00	10.548,18	964,52	5.051,82	4.087,30	67,617
02010601	Bens alimentares - Programas de Férias Escolares	2.500,00	2.475,21	6.373,02	8.848,23	1.684,98	,00	1.684,98	24,79	815,02	790,23	67,399
02010602	Bens alimentares - Ativ. Anim. e Apoio à Família	8.000,00	7.645,18	10.075,99	17.721,17	4.724,83	,00	4.724,83	354,82	3.275,17	2.920,35	59,060
02010603	Bens alimentares - Iniciat. e Ativid. Desportivas	200,00	170,96	,00	170,96	170,96	,00	170,96	29,04	29,04	0,00	85,480
02010604	Bens alimentares Regime de Fruta Escolar	3.300,00	2.783,80	,00	2.783,80	2.407,08	,00	2.407,08	516,20	892,92	376,72	72,942
02010699	Bens alimentares - Outras situações	1.600,00	1.560,33	,00	1.560,33	1.560,33	,00	1.560,33	39,67	39,67	0,00	97,521
020107	Vestuário e artigos pessoais	1.500,00	1.153,75	,00	1.153,75	1.153,75	,00	1.153,75	346,25	346,25	0,00	76,917
02010701	Vestuário - Aq. equip. prot. civil para os BVRM	,00	,00	,00	0,00	,00	,00	0,00	0,00	0,00	0,00	0,000
02010799	Vestuário - Outras situações	1.500,00	1.153,75	,00	1.153,75	1.153,75	,00	1.153,75	346,25	346,25	0,00	76,917
020108	Material de escritório	23.000,00	22.935,37	,00	22.935,37	22.156,02	,00	22.156,02	64,63	843,98	779,35	96,331
02010899	Material de escritório - Outras situações	23.000,00	22.935,37	,00	22.935,37	22.156,02	,00	22.156,02	64,63	843,98	779,35	96,331
020109	Produtos químicos e farmacêuticos	17.000,00	16.917,72	,00	16.917,72	16.618,32	,00	16.618,32	82,28	381,68	299,40	97,755
02010999	Produtos químicos e farmacêuticos - Outras situaç.	17.000,00	16.917,72	,00	16.917,72	16.618,32	,00	16.618,32	82,28	381,68	299,40	97,755
020110	Produtos vendidos nas farmácias	1.000,00	638,25	,00	638,25	638,25	,00	638,25	361,75	361,75	0,00	63,825
02011099	Produtos vendidos nas farmácias - Outras situações	1.000,00	638,25	,00	638,25	638,25	,00	638,25	361,75	361,75	0,00	63,825
020111	Material de consumo clínico	,00	,00	,00	0,00	,00	,00	0,00	0,00	0,00	0,00	0,000
02011199	Material de consumo clínico - Outras situações	,00	,00	,00	0,00	,00	,00	0,00	0,00	0,00	0,00	0,000
020112	Material de transporte-Peças	55.500,00	49.825,46	,00	49.825,46	49.758,25	,00	49.758,25	5.674,54	5.741,75	67,21	89,655
02011201	Material de transporte-Peças - Parque de Viaturas	49.500,00	46.785,16	,00	46.785,16	46.717,95	,00	46.717,95	2.714,84	2.782,05	67,21	94,380
02011299	Material de transporte-Peças - Outras situações	6.000,00	3.040,30	,00	3.040,30	3.040,30	,00	3.040,30	2.959,70	2.959,70	0,00	50,672
020115	Prémios, condecorações e ofertas	16.000,00	13.570,00	,00	13.570,00	9.241,46	2.134,05	11.375,51	2.430,00	4.624,49	2.194,49	71,097
02011501	Prémios, condecor. e ofertas - Iniciat e Ativ Desp	2.000,00	1.790,63	,00	1.790,63	1.790,63	,00	1.790,63	209,37	209,37	0,00	89,532
02011502	Prémios, condec. e ofertas - CEV RegMons Capit Vin	5.000,00	4.920,00	,00	4.920,00	4.920,00	,00	4.920,00	80,00	80,00	0,00	98,400
02011599	Prémios, condecor. e ofertas - Outras situações	9.000,00	6.859,37	,00	6.859,37	2.530,83	2.134,05	4.664,88	2.140,83	4.335,12	2.194,49	51,832
020116	Mercadorias para venda	700.000,00	685.673,16	7.248.679,12	7.934.352,28	577.995,60	65.391,64	643.387,24	14.326,84	56.612,76	42.285,92	91,912
02011601	Água	700.000,00	685.673,16	7.248.679,12	7.934.352,28	577.995,60	65.391,64	643.387,24	14.326,84	56.612,76	42.285,92	91,912
0201160101	Água (Águas de Lisboa e Vale do Tejo, SA)	700.000,00	685.673,16	7.248.679,12	7.934.352,28	577.995,60	65.391,64	643.387,24	14.326,84	56.612,76	42.285,92	91,912
02011603	Outras mercadorias para venda	,00	,00	,00	0,00	,00	,00	0,00	0,00	0,00	0,00	0,000
0201160399	Outras mercadorias para venda - Outras situações	,00	,00	,00	0,00	,00	,00	0,00	0,00	0,00	0,00	0,000

Controlo Orçamental - Despesa

Ano: 2019

Município de Reguengos de Monsaraz

(designação da autarquia local)

(unidade: €)

Classif. Económica Despesa		Dotações corrigidas	Compromissos assumidos			Despesas Pagas			Diferenças			Grau de Execução Orçamental da Despesa
Código	Designação		Exercicio	Exercicios futuros	Total	Exercicio corrente	Exercicios anteriores	Total	Dotação não comprometida	Saldo	Compromissos por pagar	
020117	Ferramentas e utensílios	5.000,00	4.945,18	,00	4.945,18	4.851,44	,00	4.851,44	54,82	148,56	93,74	97,029
02011799	Ferramentas e utensílios - Outras situações	5.000,00	4.945,18	,00	4.945,18	4.851,44	,00	4.851,44	54,82	148,56	93,74	97,029
020118	Livros e documentação técnica	1.000,00	567,43	,00	567,43	567,43	,00	567,43	432,57	432,57	0,00	56,743
02011899	Livros e documentação técnica - Outras situações	1.000,00	567,43	,00	567,43	567,43	,00	567,43	432,57	432,57	0,00	56,743
020119	Artigos honoríficos e de decoração	2.000,00	1.989,58	,00	1.989,58	1.989,58	,00	1.989,58	10,42	10,42	0,00	99,479
02011999	Artigos honoríficos e de decoração - Outras situaç	2.000,00	1.989,58	,00	1.989,58	1.989,58	,00	1.989,58	10,42	10,42	0,00	99,479
020120	Material de educação, cultura e recreio	24.500,00	23.705,63	,00	23.705,63	23.705,63	,00	23.705,63	794,37	794,37	0,00	96,758
02012001	Mat. educ cult rec - Banco Mun de Livros Escolares	12.900,00	12.735,59	,00	12.735,59	12.735,59	,00	12.735,59	164,41	164,41	0,00	98,726
02012002	Mat. educ cult rec - Ação Social Escolar - mat esc	5.400,00	5.181,42	,00	5.181,42	5.181,42	,00	5.181,42	218,58	218,58	0,00	95,952
02012003	Mat. educ cult rec - Prog Férias Esc - mater didát	500,00	417,06	,00	417,06	417,06	,00	417,06	82,94	82,94	0,00	83,412
02012004	Mat. educ cult rec - AAAF - material didático	700,00	699,99	,00	699,99	699,99	,00	699,99	0,01	0,01	0,00	99,999
02012005	Mat. educ cult rec - Plan Nac Leitura -mater didát	,00	,00	,00	0,00	,00	,00	0,00	0,00	0,00	0,00	0,000
02012006	Mat. educ cult rec - Red Bibliot Esc - mater didát	,00	,00	,00	0,00	,00	,00	0,00	0,00	0,00	0,00	0,000
02012007	Mat. educ cult rec - Biblioteca Municipal	3.500,00	3.181,15	,00	3.181,15	3.181,15	,00	3.181,15	318,85	318,85	0,00	90,890
02012008	Mat. educ cult rec - Centr Int e de Acolh Tur Mons	,00	,00	,00	0,00	,00	,00	0,00	0,00	0,00	0,00	0,000
02012099	Mat. educ cult rec - Outras situações	1.500,00	1.490,42	,00	1.490,42	1.490,42	,00	1.490,42	9,58	9,58	0,00	99,361
020121	Outros bens	72.500,00	63.664,06	,00	63.664,06	62.329,54	,00	62.329,54	8.835,94	10.170,46	1.334,52	85,972
02012101	Aquis outr bens - Ações de promoção da saúde	350,00	279,46	,00	279,46	279,46	,00	279,46	70,54	70,54	0,00	79,846
02012102	Aquis outr bens - Educação e sensibiliz ambiental	1.000,00	899,42	,00	899,42	899,42	,00	899,42	100,58	100,58	0,00	89,942
02012103	Aquis outr bens - Eventos e iniciativas culturais	8.000,00	5.926,30	,00	5.926,30	5.392,35	,00	5.392,35	2.073,70	2.807,65	533,95	67,404
02012104	Aquis outr bens - Iniciativas e ativid desportivas	3.000,00	2.783,28	,00	2.783,28	2.783,28	,00	2.783,28	216,72	216,72	0,00	92,776
02012106	Aquis outr bens - Event e Iniciat (Fiobar,Exporeg)	1.500,00	1.438,18	,00	1.438,18	1.438,18	,00	1.438,18	61,82	61,82	0,00	95,879
02012107	Aquis outr bens - CEV Reg Mons - Capit Vinh Portug	25.850,00	25.817,95	,00	25.817,95	25.799,95	,00	25.799,95	32,05	50,05	18,00	99,806
02012108	Aquis outr bens - Ações de prom e divulg turístic	800,00	692,39	,00	692,39	692,39	,00	692,39	107,61	137,61	30,00	82,799
02012109	Aquis outr bens - +Sucesso	2.000,00	1.471,12	,00	1.471,12	1.471,12	,00	1.471,12	528,88	528,88	0,00	73,556
02012199	Aquis outr bens - Outras situações	30.000,00	24.355,96	,00	24.355,96	23.603,39	,00	23.603,39	5.644,04	6.396,61	752,57	78,678
0202	Aquisição de serviços	3.189.900,00	3.002.902,53	792.350,57	3.795.253,10	2.900.221,53	41.239,07	2.941.460,60	186.997,47	248.439,40	61.441,93	92,212
020201	Encargos das instalações	350.000,00	331.037,25	18.500,00	349.537,25	288.758,53	23.197,83	311.956,16	18.962,75	38.043,84	19.081,09	89,130
02020199	Aq serv encargos das instalações - outras situaç	350.000,00	331.037,25	18.500,00	349.537,25	288.758,53	23.197,83	311.956,16	18.962,75	38.043,84	19.081,09	89,130
020202	Limpeza e higiene	33.000,00	32.739,86	9.948,24	42.688,10	26.107,70	,00	26.107,70	260,14	6.892,30	6.632,16	79,114
02020299	Aq serv limpeza e higiene - outras situações	33.000,00	32.739,86	9.948,24	42.688,10	26.107,70	,00	26.107,70	260,14	6.892,30	6.632,16	79,114
020203	Conservação de bens	67.000,00	57.232,99	600,00	57.832,99	56.805,49	,00	56.805,49	9.767,01	10.194,51	427,50	84,784
02020301	Conserv e reparações de equipam transporte	25.000,00	21.963,05	600,00	22.563,05	21.535,55	,00	21.535,55	3.036,95	3.464,45	427,50	86,142
02020302	Cartão Social do Município - serv repar e conserv	6.000,00	4.637,19	,00	4.637,19	4.637,19	,00	4.637,19	1.362,81	1.362,81	0,00	77,286
02020399	Conserv e reparações de bens - outras situações	36.000,00	30.632,75	,00	30.632,75	30.632,75	,00	30.632,75	5.367,25	5.367,25	0,00	85,091
020209	Comunicações	58.500,00	57.854,04	,00	57.854,04	51.796,71	2.341,50	54.138,21	645,96	4.361,79	3.715,83	92,544
02020901	Comunicações - +Sucesso	500,00	,00	,00	0,00	,00	,00	0,00	500,00	500,00	0,00	0,000
02020999	Aq serv de comunicações - outras situações	58.000,00	57.854,04	,00	57.854,04	51.796,71	2.341,50	54.138,21	145,96	3.861,79	3.715,83	93,342
020210	Transportes	15.000,00	13.194,00	,00	13.194,00	13.194,00	,00	13.194,00	1.806,00	1.806,00	0,00	87,960
02021001	Aq serv de transporte - Parque de Viaturas	9.500,00	8.545,10	,00	8.545,10	8.545,10	,00	8.545,10	954,90	954,90	0,00	89,948
02021099	Aq serv de transporte - Outras situações	5.500,00	4.648,90	,00	4.648,90	4.648,90	,00	4.648,90	851,10	851,10	0,00	84,525
020211	Representação dos serviços	,00	,00	,00	0,00	,00	,00	0,00	0,00	0,00	0,00	0,000
02021199	Aq ser de representação dos serviços - outr situaç	,00	,00	,00	0,00	,00	,00	0,00	0,00	0,00	0,00	0,000
020212	Seguros	106.800,00	86.342,33	18.409,38	104.751,71	68.537,03	12.906,19	81.443,22	20.257,67	25.156,78	4.899,11	76,401
02021201	Aq serv de seguros de acident pessoais p/ BVRM	9.900,00	7.266,38	1.800,00	9.066,38	7.052,52	,00	7.052,52	2.833,62	2.847,48	213,86	71,238
02021299	Aq serv de seguros - Outras situações	96.700,00	79.075,95	16.609,38	95.685,33	61.484,51	12.906,19	74.390,70	17.624,05	22.309,30	4.685,25	76,929
020213	Deslocações e estadas	13.200,00	12.339,24	,00	12.339,24	12.299,24	,00	12.299,24	860,76	900,76	40,00	93,176

Controlo Orçamental - Despesa

Ano: 2019

Município de Reguengos de Monsaraz

(designação da autarquia local)

(unidade: €)

Classif. Económica Despesa		Dotações corrigidas	Compromissos assumidos			Despesas Pagas			Diferenças			Grau de Execução Orçamental da Despesa
Código	Designação		Exercicio	Exercicios futuros	Total	Exercicio corrente	Exercicios anteriores	Total	Dotação não comprometida	Saldo	Compromissos por pagar	
02021301	Aq serv deslo e estadas - CEV RegMons - Capit Vin	3.200,00	3.184,24	,00	3.184,24	3.184,24	,00	3.184,24	15,76	15,76	0,00	99,508
02021302	Aq serv deslo e estadas - +Sucesso	500,00	,00	,00	0,00	,00	,00	0,00	500,00	500,00	0,00	0,000
02021399	Aq serv deslocações e estadas - outras situações	9.500,00	9.155,00	,00	9.155,00	9.115,00	,00	9.115,00	345,00	385,00	40,00	95,947
020214	Estudos, pareceres, projectos e consultadoria	21.400,00	20.110,50	,00	20.110,50	20.110,50	,00	20.110,50	1.289,50	1.289,50	0,00	93,974
02021403	Aq serv est par proj e cons -Plan Adapt Alter Clim	,00	,00	,00	0,00	,00	,00	0,00	0,00	0,00	0,00	0,000
02021404	Aq serv est par proj cons -Circul estacionam cidad	,00	,00	,00	0,00	,00	,00	0,00	0,00	0,00	0,00	0,000
02021405	Aq serv est par proj cons - +Sucesso	700,00	,00	,00	0,00	,00	,00	0,00	700,00	700,00	0,00	0,000
02021499	Aq serv estud parec proj e consult - Outr situação	20.700,00	20.110,50	,00	20.110,50	20.110,50	,00	20.110,50	589,50	589,50	0,00	97,152
020215	Formação	2.200,00	2.026,50	,00	2.026,50	2.026,50	,00	2.026,50	173,50	173,50	0,00	92,114
02021501	Aq serv formação - Plano de adapt alteraç climatic	,00	,00	,00	0,00	,00	,00	0,00	0,00	0,00	0,00	0,000
02021599	Aq serv formação - Outras situações	2.200,00	2.026,50	,00	2.026,50	2.026,50	,00	2.026,50	173,50	173,50	0,00	92,114
020216	Seminários, exposições e similares	5.500,00	5.120,00	,00	5.120,00	5.120,00	,00	5.120,00	380,00	380,00	0,00	93,091
02021602	Aq serv seminár e exposiç - +Sucesso	4.500,00	4.200,00	,00	4.200,00	4.200,00	,00	4.200,00	300,00	300,00	0,00	93,333
02021699	Aq serv seminár e exposiç - Outras situações	1.000,00	920,00	,00	920,00	920,00	,00	920,00	80,00	80,00	0,00	92,000
020217	Publicidade	45.400,00	40.784,97	,00	40.784,97	39.825,57	,00	39.825,57	4.615,03	5.574,43	959,40	87,722
02021703	Aq serv public - Reguengos Invest	,00	,00	,00	0,00	,00	,00	0,00	0,00	0,00	0,00	0,000
02021704	Aq serv public - ADLA ações para desenvolvim TGLA	,00	,00	,00	0,00	,00	,00	0,00	0,00	0,00	0,00	0,000
02021706	Aq serv public - Proteção civil	,00	,00	,00	0,00	,00	,00	0,00	0,00	0,00	0,00	0,000
02021707	Aq serv public - Promoção Institucional	34.000,00	30.416,66	,00	30.416,66	29.457,26	,00	29.457,26	3.583,34	4.542,74	959,40	86,639
02021708	Aq serv public - +Sucesso	500,00	,00	,00	0,00	,00	,00	0,00	500,00	500,00	0,00	0,000
02021709	Otimiz e ref da red de rec select - plano comunic	100,00	,00	,00	0,00	,00	,00	0,00	100,00	100,00	0,00	0,000
02021799	Aq serv public - Outras situações	10.800,00	10.368,31	,00	10.368,31	10.368,31	,00	10.368,31	431,69	431,69	0,00	96,003
020218	Vigilância e segurança	125.000,00	119.637,88	21.236,00	140.873,88	117.589,98	30,75	117.620,73	5.362,12	7.379,27	2.017,15	94,097
02021899	Aq serv vigilânc e segurança - Outras situações	125.000,00	119.637,88	21.236,00	140.873,88	117.589,98	30,75	117.620,73	5.362,12	7.379,27	2.017,15	94,097
020219	Assistência técnica	22.000,00	21.222,65	,00	21.222,65	19.473,78	,00	19.473,78	777,35	2.526,22	1.748,87	88,517
02021999	Aq serv assistência técnica - Outras situações	22.000,00	21.222,65	,00	21.222,65	19.473,78	,00	19.473,78	777,35	2.526,22	1.748,87	88,517
020220	Outros trabalhos especializados	140.550,00	114.156,81	127.580,64	241.737,45	112.431,49	,00	112.431,49	26.393,19	28.118,51	1.725,32	79,994
02022001	Aq serv trab espec -Activ-IDADE plan interv soc	,00	,00	,00	0,00	,00	,00	0,00	0,00	0,00	0,00	0,000
02022002	Aq serv trab especializ - Bolsa de voluntariado	,00	,00	,00	0,00	,00	,00	0,00	0,00	0,00	0,00	0,000
02022003	Aq serv trab especializ -prom iguald cid c/ defic	,00	,00	,00	0,00	,00	,00	0,00	0,00	0,00	0,00	0,000
02022004	Aq serv trab especializ - Sementes para a integraç	,00	,00	,00	0,00	,00	,00	0,00	0,00	0,00	0,00	0,000
02022005	Aq serv trab especializ - Controlo qualidade água	6.400,00	6.301,68	,00	6.301,68	6.301,68	,00	6.301,68	98,32	98,32	0,00	98,464
02022006	Aq serv trab especializ - Revisão do PDM de RegMon	17.400,00	,00	77.465,40	77.465,40	,00	,00	0,00	17.400,00	17.400,00	0,00	0,000
02022007	Aq serv trab especializ -Adesão CAGIA da Resialent	12.750,00	5.856,76	5.343,24	11.200,00	5.856,76	,00	5.856,76	6.893,24	6.893,24	0,00	45,935
02022008	Aq serv trab especializ - Ac int cliques p/ inelus	,00	,00	,00	0,00	,00	,00	0,00	0,00	0,00	0,00	0,000
02022009	Aq serv trab especializ -Sist fruição patrimôn nat	,00	,00	,00	0,00	,00	,00	0,00	0,00	0,00	0,00	0,000
02022010	Aq serv trab especializ - Cria din viveir empresas	,00	,00	,00	0,00	,00	,00	0,00	0,00	0,00	0,00	0,000
02022099	Aq serv trab especializ - Outras situações	104.000,00	101.998,37	44.772,00	146.770,37	100.273,05	,00	100.273,05	2.001,63	3.726,95	1.725,32	96,416
020221	Utilização de infra-estruturas de transportes	78.000,00	78.000,00	,00	78.000,00	76.712,70	477,00	77.189,70	0,00	810,30	810,30	98,961
02022101	Util infraestr transportes - Transportes Escolares	78.000,00	78.000,00	,00	78.000,00	76.712,70	477,00	77.189,70	0,00	810,30	810,30	98,961
02022199	Util infraestr transportes - Outras situações	,00	,00	,00	0,00	,00	,00	0,00	0,00	0,00	0,00	0,000
020222	Serviços de saúde	6.200,00	6.082,75	15.563,60	21.646,35	6.082,74	,00	6.082,74	117,25	117,26	0,01	98,109
02022201	Aq serv saúde - Higiene e saúde no trabalho	6.200,00	6.082,75	15.563,60	21.646,35	6.082,74	,00	6.082,74	117,25	117,26	0,01	98,109
02022299	Aq serv saúde - Outras situações	,00	,00	,00	0,00	,00	,00	0,00	0,00	0,00	0,00	0,000
020224	Encargos de cobrança de receitas	73.500,00	73.500,00	,00	73.500,00	73.473,66	,00	73.473,66	0,00	26,34	26,34	99,964
02022499	Aq serv de encarg coobr de receitas - outr situaç	73.500,00	73.500,00	,00	73.500,00	73.473,66	,00	73.473,66	0,00	26,34	26,34	99,964
020225	Outros serviços	2.026.850,00	1.931.520,76	580.512,71	2.512.033,47	1.909.876,91	2.286,00	1.912.161,91	95.329,24	114.888,09	19.358,85	94,342

Controlo Orçamental - Despesa

Ano: 2019

Município de Reguengos de Monsaraz

(designação da autarquia local)

(unidade: €)

Classif. Económica Despesa		Dotações corrigidas	Compromissos assumidos			Despesas Pagas			Diferenças			Grau de Execução Orçamental da Despesa
Código	Designação		Exercicio	Exercicios futuros	Total	Exercicio corrente	Exercicios anteriores	Total	Dotação não comprometida	Saldo	Compromissos por pagar	
02022501	Aq out serv - Casas de S. Pedro - arrendamento	41.300,00	41.280,00	,00	41.280,00	41.280,00	,00	41.280,00	20,00	20,00	0,00	99,952
02022502	Aq out serv - Activ-IDADE - aluguer de viatura	,00	,00	,00	0,00	,00	,00	0,00	0,00	0,00	0,00	0,000
02022503	Aq out serv - Quintinha dos Mendes - arrendamento	,00	,00	,00	0,00	,00	,00	0,00	0,00	0,00	0,00	0,000
02022504	Aq out serv - Carta educativa - atualização	,00	,00	,00	0,00	,00	,00	0,00	0,00	0,00	0,00	0,000
02022505	Aq out serv - Refeitórios escolares	93.000,00	92.467,75	73.900,00	166.367,75	91.859,18	,00	91.859,18	532,25	1.140,82	608,57	98,773
02022506	Aq out serv - Programas de férias escolares	4.700,00	4.685,07	,00	4.685,07	4.685,07	,00	4.685,07	14,93	14,93	0,00	99,682
02022507	Aq out serv - Ativ Animação Apoio à Família	,00	,00	,00	0,00	,00	,00	0,00	0,00	0,00	0,00	0,000
02022508	Aq out serv - Juventude	,00	,00	,00	0,00	,00	,00	0,00	0,00	0,00	0,00	0,000
02022509	Aq out serv - Observatório da Juventude	,00	,00	,00	0,00	,00	,00	0,00	0,00	0,00	0,00	0,000
02022510	Aq out serv - Dia da Criança	2.000,00	1.814,25	,00	1.814,25	1.814,25	,00	1.814,25	185,75	185,75	0,00	90,712
02022511	Aq out serv - Plano Nacional de Leitura	,00	,00	,00	0,00	,00	,00	0,00	0,00	0,00	0,00	0,000
02022512	Aq out serv - Rede de bibliotecas escolares	,00	,00	,00	0,00	,00	,00	0,00	0,00	0,00	0,00	0,000
02022514	Aq out serv - Ações de promoção da saúde	,00	,00	,00	0,00	,00	,00	0,00	0,00	0,00	0,00	0,000
02022515	Aq out serv - Saneamento - Águas de Lisboa e V Tej	350.000,00	307.771,45	43.803,52	351.374,97	307.771,45	,00	307.771,45	42.228,55	42.228,55	0,00	87,935
02022516	Aq out serv - Implement. do plano uso efíc da água	,00	,00	,00	0,00	,00	,00	0,00	0,00	0,00	0,00	0,000
02022517	Aq out serv - Plano Salv e Valoriz de Monsaraz	,00	,00	54.981,00	54.981,00	,00	,00	0,00	0,00	0,00	0,00	0,000
02022518	Aq out serv - Informatiz do cadastro da prop rústi	,00	,00	,00	0,00	,00	,00	0,00	0,00	0,00	0,00	0,000
02022519	Aq out serv - Imp Aç do Plan Aç Agenda 21 de RegMo	,00	,00	,00	0,00	,00	,00	0,00	0,00	0,00	0,00	0,000
02022520	Aq out serv - Plan gest bacia hidrogr ribeir Carid	,00	,00	,00	0,00	,00	,00	0,00	0,00	0,00	0,00	0,000
02022521	Aq out serv - Impl plan gest bac hidr ribeir Carid	,00	,00	,00	0,00	,00	,00	0,00	0,00	0,00	0,00	0,000
02022522	Aq out serv - Encargos com a iluminação pública	253.000,00	253.000,00	,00	253.000,00	247.294,49	1.107,98	248.402,47	0,00	4.597,53	4.597,53	98,183
02022523	Aq out serv - Depósito de RSU no Aterro -Gesamb,SA	330.000,00	308.000,00	,00	308.000,00	307.113,18	,00	307.113,18	22.000,00	22.886,82	886,82	93,065
02022524	Aq out serv - Recolha de resíduos especiais	10.500,00	10.158,04	,00	10.158,04	7.268,44	456,08	7.724,52	341,96	2.775,48	2.433,52	73,567
02022525	Aq out serv - Limpeza de equip de recolha de resid	6.250,00	,00	6.140,16	6.140,16	,00	,00	0,00	6.250,00	6.250,00	0,00	0,000
02022526	Aq out serv - Educação e sensibilização ambiental	5.500,00	5.475,46	,00	5.475,46	5.475,46	,00	5.475,46	24,54	24,54	0,00	99,554
02022527	Aq out serv - Sensib imp utiliz energ renov e edif	,00	,00	,00	0,00	,00	,00	0,00	0,00	0,00	0,00	0,000
02022528	Aq out serv - Sensib urbaniz e edífic sustentáveis	,00	,00	,00	0,00	,00	,00	0,00	0,00	0,00	0,00	0,000
02022529	Aq out serv -Sensib grup esp depos sel e valor rsu	,00	,00	,00	0,00	,00	,00	0,00	0,00	0,00	0,00	0,000
02022530	Aq out serv -Sensib utiliz sust da água prot rec h	,00	,00	,00	0,00	,00	,00	0,00	0,00	0,00	0,00	0,000
02022531	Aq out serv - Eventos e iniciativas culturais	219.000,00	210.092,52	6.334,50	216.427,02	207.650,83	221,40	207.872,23	8.907,48	11.127,77	2.220,29	94,919
02022532	Aq out serv - Prom e dinamiz de circuit arqueológ	5.700,00	5.688,75	,00	5.688,75	5.688,75	,00	5.688,75	11,25	11,25	0,00	99,803
02022533	Aq out serv - MMA (2 ediçõesda bienal cultural)	,00	,00	,00	0,00	,00	,00	0,00	0,00	0,00	0,00	0,000
02022534	Aq out serv - Teias II - Rede cultural do alentej	,00	,00	,00	0,00	,00	,00	0,00	0,00	0,00	0,00	0,000
02022535	Aq out serv - Observatório da cultura	,00	,00	,00	0,00	,00	,00	0,00	0,00	0,00	0,00	0,000
02022536	Aq out serv - Percursos megalíticos	,00	,00	,00	0,00	,00	,00	0,00	0,00	0,00	0,00	0,000
02022537	Aq out serv - Aç plano salv da olaria de s.ped oor	,00	,00	,00	0,00	,00	,00	0,00	0,00	0,00	0,00	0,000
02022538	Aq out serv - Prog cultura p todos - inclus p cult	,00	,00	,00	0,00	,00	,00	0,00	0,00	0,00	0,00	0,000
02022539	Aq out serv - Iniciativas e atividades desportivas	18.500,00	18.386,86	,00	18.386,86	17.969,88	,00	17.969,88	113,14	530,12	416,98	97,134
02022541	Aq out serv - Event e iniciat (Fiobar,Exporeg,etc)	187.500,00	187.431,57	,00	187.431,57	187.185,57	,00	187.185,57	68,43	314,43	246,00	99,832
02022543	Aq out serv - Compensaç ADRAL pelo serv prestado	500,00	281,95	,00	281,95	281,95	,00	281,95	218,05	218,05	0,00	56,390
02022544	Aq out serv - CEV REg Mons - Capital Vinhos Portug	25.000,00	24.839,86	,00	24.839,86	24.827,56	,00	24.827,56	160,14	172,44	12,30	99,310
02022545	Aq out serv - Prog ap cr e consol micro pme's alen	,00	,00	,00	0,00	,00	,00	0,00	0,00	0,00	0,00	0,000
02022546	Aq out serv - Ações de promoção e divulg turística	9.000,00	8.584,96	,00	8.584,96	8.584,96	,00	8.584,96	415,04	415,04	0,00	95,388
02022548	Aq out serv - SAMA - AC@2015	,00	,00	,00	0,00	,00	,00	0,00	0,00	0,00	0,00	0,000
02022549	Aq out serv - Parque viaturas - inspeções viaturas	300,00	185,00	,00	185,00	185,00	,00	185,00	115,00	115,00	0,00	61,667
02022551	Aq out serv - Defesa do Consumidor	3.800,00	3.340,64	10.099,44	13.440,08	3.340,64	,00	3.340,64	459,36	459,36	0,00	87,912
02022552	Aq out serv - +Sucesso	85.200,00	85.091,38	132.077,78	217.169,12	84.359,41	44,70	84.404,11	108,84	795,89	687,25	99,066

Controlo Orçamental - Despesa

Ano: 2019

Município de Reguengos de Monsaraz

(designação da autarquia local)

(unidade: €)

Classif. Económica Despesa		Dotações corrigidas	Compromissos assumidos			Despesas Pagas			Diferenças			Grau de Execução Orçamental da Despesa
Código	Designação		Exercicio	Exercicios futuros	Total	Exercicio corrente	Exercicios anteriores	Total	Dotação não comprometida	Saldo	Compromissos por pagar	
02022553	Modernização AC2020 - Aquisição de serviços	12.000,00	11.685,00	,00	11.685,00	11.685,00	,00	11.685,00	315,00	315,00	0,00	97,375
02022599	Aq out serv - Outras situações	364.100,00	351.260,27	253.376,33	604.636,60	343.554,84	465,84	344.010,68	12.839,73	20.089,32	7.249,59	94,482
03	Juros e outros encargos	510.800,00	478.957,32	1.306.919,16	1.785.876,48	475.354,23	3.600,09	478.954,32	31.842,68	31.845,68	3,00	93,766
0301	Juros da dívida pública	242.800,00	225.428,24	1.088.929,55	1.314.357,79	225.425,24	,00	225.425,24	17.371,76	17.374,76	3,00	92,844
030103	Socied.financ.-Bancos e outras instit. financeiras	170.000,00	167.779,14	1.087.310,18	1.255.089,32	167.779,14	,00	167.779,14	2.220,86	2.220,86	0,00	98,694
03010301	Empréstimos de curto prazo	2.000,00	1.363,68	,00	1.363,68	1.363,68	,00	1.363,68	636,32	636,32	0,00	68,184
0301030199	Juros de empréstimos de curto prazo - outros	2.000,00	1.363,68	,00	1.363,68	1.363,68	,00	1.363,68	636,32	636,32	0,00	68,184
03010302	Empréstimos de médio e longo prazos	168.000,00	166.415,46	1.087.310,18	1.253.725,64	166.415,46	,00	166.415,46	1.584,54	1.584,54	0,00	99,057
0301030201	Juros de empréstimos para saneamento financeiro	148.000,00	147.869,63	887.632,11	1.035.501,74	147.869,63	,00	147.869,63	130,37	130,37	0,00	99,912
0301030299	Juros de empréstimos de m/l prazos - outros	20.000,00	18.545,83	199.678,07	218.223,90	18.545,83	,00	18.545,83	1.454,17	1.454,17	0,00	92,729
030105	Admin.pública-Admin.central-Estado	72.800,00	57.646,10	1.619,37	59.265,47	57.646,10	,00	57.646,10	15.150,90	15.153,90	3,00	79,184
03010502	Empréstimos de médio e longo prazo	72.800,00	57.646,10	1.619,37	59.265,47	57.646,10	,00	57.646,10	15.150,90	15.153,90	3,00	79,184
0301050201	Juros de empréstimo de m/l prazo - PREDE	,00	,00	,00	0,00	,00	,00	0,00	0,00	0,00	0,00	0,000
0301050202	Juros de empréstimo de m/l prazo - PAEL	72.700,00	57.646,10	,00	57.646,10	57.646,10	,00	57.646,10	15.053,90	15.053,90	0,00	79,293
0301050203	Juros de empréstimos m/l prazo EQ BEIPT2020	100,00	3,00	1.619,37	1.622,37	,00	,00	0,00	97,00	100,00	3,00	0,000
0302	Outros encargos correntes da dívida pública	,00	,00	,00	0,00	,00	,00	0,00	0,00	0,00	0,00	0,000
030201	Despesas diversas	,00	,00	,00	0,00	,00	,00	0,00	0,00	0,00	0,00	0,000
03020199	Out encargos correntes da div pública -desp divers	,00	,00	,00	0,00	,00	,00	0,00	0,00	0,00	0,00	0,000
0305	Outros juros	261.000,00	247.814,84	215.828,50	463.643,34	244.214,75	3.600,09	247.814,84	13.185,16	13.185,16	0,00	94,948
030502	Outros	261.000,00	247.814,84	215.828,50	463.643,34	244.214,75	3.600,09	247.814,84	13.185,16	13.185,16	0,00	94,948
03050299	Outros juros	261.000,00	247.814,84	215.828,50	463.643,34	244.214,75	3.600,09	247.814,84	13.185,16	13.185,16	0,00	94,948
0306	Outros encargos financeiros	7.000,00	5.714,24	2.161,11	7.875,35	5.714,24	,00	5.714,24	1.285,76	1.285,76	0,00	81,632
030601	Outros encargos financeiros	7.000,00	5.714,24	2.161,11	7.875,35	5.714,24	,00	5.714,24	1.285,76	1.285,76	0,00	81,632
03060199	Outros encargos financeiras - outros	7.000,00	5.714,24	2.161,11	7.875,35	5.714,24	,00	5.714,24	1.285,76	1.285,76	0,00	81,632
04	Transferências correntes	870.450,00	784.067,16	637.543,14	1.421.610,30	783.867,33	,00	783.867,33	86.382,84	86.582,67	199,83	90,053
0405	Administração local	288.700,00	281.144,13	561.724,12	842.868,25	281.144,13	,00	281.144,13	7.555,87	7.555,87	0,00	97,383
040501	Continente	288.700,00	281.144,13	561.724,12	842.868,25	281.144,13	,00	281.144,13	7.555,87	7.555,87	0,00	97,383
04050102	Freguesias	281.400,00	281.144,13	561.724,12	842.868,25	281.144,13	,00	281.144,13	255,87	255,87	0,00	99,909
0405010201	Acordos de execução com as freguesias do concelho	147.800,00	147.783,40	295.566,80	443.350,20	147.783,40	,00	147.783,40	16,80	16,80	0,00	99,989
0405010202	Contratos interadministr com as freguesias do conce	133.100,00	133.078,66	266.157,32	399.235,98	133.078,66	,00	133.078,66	21,34	21,34	0,00	99,984
0405010299	Transf correntes para as freguesia - out situações	500,00	282,07	,00	282,07	282,07	,00	282,07	217,93	217,93	0,00	56,414
04050104	Associações de municípios	7.300,00	,00	,00	0,00	,00	,00	0,00	7.300,00	7.300,00	0,00	0,000
0405010401	Transf cor assoc munic - Activ-IDADE	,00	,00	,00	0,00	,00	,00	0,00	0,00	0,00	0,00	0,000
0405010402	Transf cor assoc munic - Bolsa de voluntariado	,00	,00	,00	0,00	,00	,00	0,00	0,00	0,00	0,00	0,000
0405010403	Transf cor assoc munic -Prom iguald cid c defic	,00	,00	,00	0,00	,00	,00	0,00	0,00	0,00	0,00	0,000
0405010404	Transf cor assoc munic - Comb aband escolar c ciêñ	,00	,00	,00	0,00	,00	,00	0,00	0,00	0,00	0,00	0,000
0405010405	Transf cor assoc munic - Prog interm comb aband es	,00	,00	,00	0,00	,00	,00	0,00	0,00	0,00	0,00	0,000
0405010406	Transf cor assoc munic - MACPerdas	,00	,00	,00	0,00	,00	,00	0,00	0,00	0,00	0,00	0,000
0405010407	Transf cor assoc munic - Centr serv part base terr	,00	,00	,00	0,00	,00	,00	0,00	0,00	0,00	0,00	0,000
0405010408	Transf cor assoc munic - agenda 21 local	,00	,00	,00	0,00	,00	,00	0,00	0,00	0,00	0,00	0,000
0405010409	Transf cor assoc munic - plan adapt alter climátic	,00	,00	,00	0,00	,00	,00	0,00	0,00	0,00	0,00	0,000
0405010410	Transf cor assoc munic -Energia-efic energ ilum pú	,00	,00	,00	0,00	,00	,00	0,00	0,00	0,00	0,00	0,000
0405010411	Transf cor assoc munic - Sens p red res id aum reci	,00	,00	,00	0,00	,00	,00	0,00	0,00	0,00	0,00	0,000
0405010412	Transf cor assoc munic -Inf sens uso racion rec ad	,00	,00	,00	0,00	,00	,00	0,00	0,00	0,00	0,00	0,000
0405010413	Transf cor assoc munic - Itin posto móvel aces int	,00	,00	,00	0,00	,00	,00	0,00	0,00	0,00	0,00	0,000
0405010414	Transf cor assoc mun-Prom cult p todos incl pl cul	,00	,00	,00	0,00	,00	,00	0,00	0,00	0,00	0,00	0,000
0405010415	Transf cor assoc munic -Post móv ac intern cliques	,00	,00	,00	0,00	,00	,00	0,00	0,00	0,00	0,00	0,000

Controlo Orçamental - Despesa

Ano: 2019

Município de Reguengos de Monsaraz

(designação da autarquia local)

(unidade: €)

Classif. Económica Despesa		Dotações corrigidas	Compromissos assumidos			Despesas Pagas			Diferenças			Grau de Execução Orçamental da Despesa	
Código	Designação		Exercicio	Exercicios futuros	Total	Exercicio corrente	Exercicios anteriores	Total	Dotação não comprometida	Saldo	Compromissos por pagar		
0405010416	Transf cor assoc munic - sist fruiç patrim nat cul	.00	.00	.00	0,00	.00	.00	0,00	0,00	0,00	0,00	0,00	0,000
0405010417	Transf cor assoc munic - apoio cr e dinam viv empr	.00	.00	.00	0,00	.00	.00	0,00	0,00	0,00	0,00	0,00	0,000
0405010418	Transf cor assoc munic - OTALEX_crossborder	.00	.00	.00	0,00	.00	.00	0,00	0,00	0,00	0,00	0,00	0,000
0405010419	Transf cor assoc munic -Ações desenvolvim Alqueva	.00	.00	.00	0,00	.00	.00	0,00	0,00	0,00	0,00	0,00	0,000
0405010420	Transf cor assoc munic - ADLA	.00	.00	.00	0,00	.00	.00	0,00	0,00	0,00	0,00	0,00	0,000
0405010422	Transf cor assoc munic - Grande rota do montado	.00	.00	.00	0,00	.00	.00	0,00	0,00	0,00	0,00	0,00	0,000
0405010423	Transf cor assoc munic - deserv sig ap op SIG_GO	.00	.00	.00	0,00	.00	.00	0,00	0,00	0,00	0,00	0,00	0,000
0405010424	Transf cor assoc munic - Mód gest oper prote civil	.00	.00	.00	0,00	.00	.00	0,00	0,00	0,00	0,00	0,00	0,000
0405010426	Transf cor assoc munic - Modernização AC2020	6.800,00	.00	.00	0,00	.00	.00	0,00	6.800,00	6.800,00	0,00	0,00	0,000
0405010499	Transf cor assoc munic - Outras situações	500,00	.00	.00	0,00	.00	.00	0,00	500,00	500,00	0,00	0,00	0,000
04050106	Regiões de turismo	.00	.00	.00	0,00	.00	.00	0,00	0,00	0,00	0,00	0,00	0,000
0405010699	Transf cor regiões turismo - Outras situações	.00	.00	.00	0,00	.00	.00	0,00	0,00	0,00	0,00	0,00	0,000
0407	Instituições sem fins lucrativos	377.750,00	340.650,49	3.211,00	343.861,49	340.650,49	.00	340.650,49	37.099,51	37.099,51	0,00	0,00	90,179
040701	Instituições sem fins lucrativos	377.750,00	340.650,49	3.211,00	343.861,49	340.650,49	.00	340.650,49	37.099,51	37.099,51	0,00	0,00	90,179
04070101	Transf cor inst s fins luc - Com conc utentes saúd	.00	.00	.00	0,00	.00	.00	0,00	0,00	0,00	0,00	0,00	0,000
04070102	Transf cor inst s fins luc - BVRM protoc e subsidi	101.000,00	68.917,18	3.211,00	72.128,18	68.917,18	.00	68.917,18	32.082,82	32.082,82	0,00	0,00	68,235
04070103	Transf cor inst s fins luc - área cultural	90.250,00	87.231,46	.00	87.231,46	87.231,46	.00	87.231,46	3.018,54	3.018,54	0,00	0,00	96,655
04070104	Transf cor inst s fins luc - área desportiva e rec	188.000,00	184.501,85	.00	184.501,85	184.501,85	.00	184.501,85	1.498,15	1.498,15	0,00	0,00	99,195
04070199	Transf cor inst s fins luc - Outras situações	500,00	.00	.00	0,00	.00	.00	0,00	500,00	500,00	0,00	0,00	0,000
0408	Famílias	204.000,00	162.272,54	72.808,02	234.880,56	162.072,71	.00	162.072,71	41.727,46	41.927,29	199,83	0,00	79,447
040802	Outras	204.000,00	162.272,54	72.808,02	234.880,56	162.072,71	.00	162.072,71	41.727,46	41.927,29	199,83	0,00	79,447
04080201	Transf cor famílias - Reg solid -cartão social mun	75.400,00	61.535,71	.00	61.535,71	61.486,88	.00	61.486,88	13.864,29	13.913,12	48,83	0,00	81,548
04080202	Transf cor famílias - Bolsas estudo p alun ens sup	12.500,00	12.093,00	.00	12.093,00	11.943,00	.00	11.943,00	407,00	557,00	150,00	0,00	95,544
04080204	Transf cor famílias - Reg Mun Jovens - FIOBAR	4.000,00	3.880,00	.00	3.880,00	3.880,00	.00	3.880,00	120,00	120,00	0,00	0,00	97,000
04080205	Transf cor famílias - Reg Mun Jovens - MMA	.00	.00	.00	0,00	.00	.00	0,00	0,00	0,00	0,00	0,00	0,000
04080206	Transf cor famílias - Reg Mun Jovens - EXPOREG	3.000,00	2.580,00	.00	2.580,00	2.580,00	.00	2.580,00	420,00	420,00	0,00	0,00	86,000
04080207	Transf cor famílias - Pr Ocu Mun Jov - Bolsa Estág	28.000,00	23.258,65	.00	23.258,65	23.258,65	.00	23.258,65	4.741,35	4.741,35	0,00	0,00	83,067
04080208	Transf cor famílias - PEPAL - Estágio Profissional	100,00	1,00	69.354,35	69.355,35	.00	.00	0,00	99,00	100,00	1,00	0,00	0,000
04080209	Transf cor famílias - Emprego Inserção +	80.000,00	58.740,18	3.253,67	61.993,85	58.740,18	.00	58.740,18	21.259,82	21.259,82	0,00	0,00	73,256
04080299	Transf cor famílias - Outras situações	1.000,00	184,00	.00	184,00	184,00	.00	184,00	816,00	816,00	0,00	0,00	18,400
06	Outras despesas correntes	211.800,00	206.080,60	215.037,32	421.117,92	195.560,50	7.857,60	203.418,10	5.519,40	8.181,90	2.662,50	0,00	96,133
0602	Diversas	211.800,00	206.080,60	215.037,32	421.117,92	195.560,50	7.857,60	203.418,10	5.519,40	8.181,90	2.662,50	0,00	96,133
060201	Impostos e taxas	16.000,00	13.075,04	.00	13.075,04	5.533,63	7.541,41	13.075,04	2.924,96	2.924,96	0,00	0,00	81,719
06020199	Impostos e taxas - outras situações	16.000,00	13.075,04	.00	13.075,04	5.533,63	7.541,41	13.075,04	2.924,96	2.924,96	0,00	0,00	81,719
060203	Outras	195.800,00	193.005,56	215.037,32	408.042,88	190.026,87	316,19	190.343,06	2.594,44	5.256,94	2.662,50	0,00	97,312
06020301	Outras restituições	61.500,00	60.759,06	.00	60.759,06	60.706,47	52,59	60.759,06	740,94	740,94	0,00	0,00	98,795
0602030199	Outras restituições - Outras situações	61.500,00	60.759,06	.00	60.759,06	60.706,47	52,59	60.759,06	740,94	740,94	0,00	0,00	98,795
06020302	IVA pago	100,00	.00	.00	0,00	.00	.00	0,00	100,00	100,00	0,00	0,00	0,000
0602030299	IVA pago - Outras situações	100,00	.00	.00	0,00	.00	.00	0,00	100,00	100,00	0,00	0,00	0,000
06020304	Serviços bancários	12.500,00	12.273,77	.00	12.273,77	11.089,54	20,00	11.109,54	226,23	1.390,46	1.164,23	0,00	88,876
0602030499	Serviços bancários - Outras situações	12.500,00	12.273,77	.00	12.273,77	11.089,54	20,00	11.109,54	226,23	1.390,46	1.164,23	0,00	88,876
06020305	Outras	121.500,00	119.972,73	215.037,32	335.010,05	118.230,86	243,80	118.474,46	1.527,27	3.025,54	1.498,27	0,00	97,510
0602030505	Out desp cor - Ação Social Escolar - Livros	.00	.00	.00	0,00	.00	.00	0,00	0,00	0,00	0,00	0,00	0,000
0602030506	Out desp cor - Iniciativa e atividades desportivas	.00	.00	.00	0,00	.00	.00	0,00	0,00	0,00	0,00	0,00	0,000
0602030507	Out desp cor - Ações de promoç e divulg turística	.00	.00	.00	0,00	.00	.00	0,00	0,00	0,00	0,00	0,00	0,000
0602030508	Out desp cor - +Sucesso	500,00	.00	.00	0,00	.00	.00	0,00	500,00	500,00	0,00	0,00	0,000
0602030599	Out desp cor - Outras situações	121.000,00	119.972,73	215.037,32	335.010,05	118.230,86	243,80	118.474,46	1.027,27	2.525,54	1.498,27	0,00	97,913

Controlo Orçamental - Despesa

Ano: 2019

Município de Reguengos de Monsaraz

(designação da autarquia local)

(unidade: €)

Classif. Económica Despesa		Dotações corrigidas	Compromissos assumidos			Despesas Pagas			Diferenças			Grau de Execução Orçamental da Despesa
Código	Designação		Exercicio	Exercicios futuros	Total	Exercicio corrente	Exercicios anteriores	Total	Dotação não comprometida	Saldo	Compromissos por pagar	
07	Aquisição de bens de capital	3.324.800,00	2.547.781,10	2.495.587,91	5.043.349,01	2.492.084,37	33.246,90	2.525.331,27	776.838,90	799.268,73	22.429,83	75,959
0701	Investimentos	2.384.500,00	1.714.049,96	2.405.945,53	4.119.995,49	1.858.373,23	33.246,90	1.891.620,13	670.450,04	692.879,87	22.429,83	70,942
070101	Terrenos	53.900,00	37.989,00	25.350,00	63.339,00	25.989,00	,00	25.989,00	15.911,00	27.911,00	12.000,00	48,217
070102	Habitacões	75.500,00	63.674,21	,00	63.674,21	63.674,21	,00	63.674,21	11.825,79	11.825,79	0,00	84,337
07010202	Aquisição	4.500,00	,00	,00	0,00	,00	,00	0,00	4.500,00	4.500,00	0,00	0,000
07010203	Reparação e beneficiação	71.000,00	63.674,21	,00	63.674,21	63.674,21	,00	63.674,21	7.325,79	7.325,79	0,00	89,682
070103	Edifícios	676.900,00	629.590,29	66.196,30	695.786,59	624.945,29	,00	624.945,29	47.309,71	51.954,71	4.645,00	92,325
07010301	Instalações de serviços	11.000,00	8.821,56	,00	8.821,56	8.821,56	,00	8.821,56	2.178,44	2.178,44	0,00	80,196
07010302	Instalações desportivas e recreativas	1.000,00	,00	,00	0,00	,00	,00	0,00	1.000,00	1.000,00	0,00	0,000
07010303	Mercados e instalações de fiscalização sanitária	,00	,00	,00	0,00	,00	,00	0,00	0,00	0,00	0,00	0,000
07010305	Escolas	217.400,00	184.279,78	,00	184.279,78	184.279,78	,00	184.279,78	33.120,22	33.120,22	0,00	84,765
07010307	Outros	447.500,00	436.488,95	66.196,30	502.685,25	431.843,95	,00	431.843,95	11.011,05	15.656,05	4.645,00	96,501
070104	Construções diversas	972.800,00	578.798,56	2.182.913,88	2.761.712,44	576.672,98	,00	576.672,98	394.001,44	396.127,02	2.125,58	59,280
07010401	Viadutos, arruamentos e obras complementares	639.000,00	437.782,08	1.823.191,24	2.260.973,32	437.778,96	,00	437.778,96	201.217,92	201.221,04	3,12	68,510
07010402	Sistemas de drenagem de águas residuais	24.400,00	5.432,34	,00	5.432,34	5.432,34	,00	5.432,34	18.967,66	18.967,66	0,00	22,264
07010405	Parques e jardins	50.500,00	36.626,41	,00	36.626,41	36.626,41	,00	36.626,41	13.873,59	13.873,59	0,00	72,528
07010406	Instalações desportivas e recreativas	68.600,00	,00	116.103,83	116.103,83	,00	,00	0,00	68.600,00	68.600,00	0,00	0,000
07010407	Captação e distribuição de água	41.800,00	34.003,29	,00	34.003,29	34.003,29	,00	34.003,29	7.796,71	7.796,71	0,00	81,348
07010408	Viação rural	4.000,00	,00	,00	0,00	,00	,00	0,00	4.000,00	4.000,00	0,00	0,000
07010409	Sinalização e trânsito	58.000,00	12.286,59	40.378,31	52.664,90	12.286,59	,00	12.286,59	45.713,41	45.713,41	0,00	21,184
07010410	Infraestrut. para distribuição energia eléctrica	32.100,00	26.053,86	,00	26.053,86	23.933,46	,00	23.933,46	6.046,14	8.166,54	2.120,40	74,559
07010412	Cemitérios	1.000,00	,00	,00	0,00	,00	,00	0,00	1.000,00	1.000,00	0,00	0,000
07010413	Outros	53.400,00	26.613,99	203.240,50	229.854,49	26.611,93	,00	26.611,93	26.786,01	26.788,07	2,06	49,835
070106	Material de transporte	21.700,00	11.398,61	,00	11.398,61	11.398,61	,00	11.398,61	10.301,39	10.301,39	0,00	52,528
07010601	Recolha de resíduos	400,00	,00	,00	0,00	,00	,00	0,00	400,00	400,00	0,00	0,000
07010602	Outro	21.300,00	11.398,61	,00	11.398,61	11.398,61	,00	11.398,61	9.901,39	9.901,39	0,00	53,515
070107	Equipamento de informática	48.700,00	9.430,03	,00	9.430,03	9.430,03	,00	9.430,03	39.269,97	39.269,97	0,00	19,364
070108	Software informático	103.200,00	14.329,00	131.485,35	145.814,35	14.255,20	36,90	14.292,10	88.871,00	88.907,90	36,90	13,849
070109	Equipamento administrativo	11.000,00	3.456,30	,00	3.456,30	3.456,30	,00	3.456,30	7.543,70	7.543,70	0,00	31,421
070110	Equipamento básico	402.900,00	362.626,34	,00	362.626,34	325.793,99	33.210,00	359.003,99	40.273,66	43.896,01	3.622,35	89,105
07011001	Equipamento de recolha de resíduos	278.000,00	272.259,27	,00	272.259,27	268.636,92	,00	268.636,92	5.740,73	9.363,08	3.622,35	96,632
07011002	Outro	124.900,00	90.367,07	,00	90.367,07	57.157,07	33.210,00	90.367,07	34.532,93	34.532,93	0,00	72,352
070111	Ferramentas e utensílios	8.000,00	2.757,62	,00	2.757,62	2.757,62	,00	2.757,62	5.242,38	5.242,38	0,00	34,470
070113	Investimentos incorpóreos	7.000,00	,00	,00	0,00	,00	,00	0,00	7.000,00	7.000,00	0,00	0,000
070115	Outros investimentos	2.900,00	,00	,00	0,00	,00	,00	0,00	2.900,00	2.900,00	0,00	0,000
0703	Bens de domínio público	940.100,00	833.711,14	89.642,38	923.353,52	833.711,14	,00	833.711,14	106.388,86	106.388,86	0,00	88,683
070305	Bens do património histórico, artístico e cultural	940.100,00	833.711,14	89.642,38	923.353,52	833.711,14	,00	833.711,14	106.388,86	106.388,86	0,00	88,683
08	Transferências de capital	15.000,00	10.358,09	1.556.302,07	1.566.660,16	10.358,09	,00	10.358,09	4.641,91	4.641,91	0,00	69,054
0805	Administração local	11.000,00	10.035,83	1.556.302,07	1.566.337,90	10.035,83	,00	10.035,83	964,17	964,17	0,00	91,235
080501	Continente	11.000,00	10.035,83	1.556.302,07	1.566.337,90	10.035,83	,00	10.035,83	964,17	964,17	0,00	91,235
08050104	Associações de municípios	11.000,00	10.035,83	1.556.302,07	1.566.337,90	10.035,83	,00	10.035,83	964,17	964,17	0,00	91,235
0805010401	Tranf cap assoc mun - Bolsa de voluntariado	,00	,00	,00	0,00	,00	,00	0,00	0,00	0,00	0,00	0,000
0805010402	Tranf cap assoc mun -Prom iguald cidad c deficiênc	,00	,00	,00	0,00	,00	,00	0,00	0,00	0,00	0,00	0,000
0805010403	Tranf cap assoc mun -Combat ao aband escol c ciênc	,00	,00	,00	0,00	,00	,00	0,00	0,00	0,00	0,00	0,000
0805010405	Tranf cap assoc mun - MACPerdas	,00	,00	,00	0,00	,00	,00	0,00	0,00	0,00	0,00	0,000
0805010406	Tranf cap assoc mun -Centr serv partilh bas territ	,00	,00	,00	0,00	,00	,00	0,00	0,00	0,00	0,00	0,000
0805010407	Tranf cap assoc mun -Plan adapt às alteraç climáti	,00	,00	,00	0,00	,00	,00	0,00	0,00	0,00	0,00	0,000

Controlo Orçamental - Despesa

Ano: 2019

Município de Reguengos de Monsaraz

(designação da autarquia local)

(unidade: €)

Classif. Económica Despesa		Dotações corrigidas	Compromissos assumidos			Despesas Pagas			Diferenças			Grau de Execução Orçamental da Despesa	
Código	Designação		Exercicio	Exercicios futuros	Total	Exercicio corrente	Exercicios anteriores	Total	Dotação não comprometida	Saldo	Compromissos por pagar		
0805010410	Tranf cap assoc mun -Sens red prod resid aum recio	.00	.00	.00	0,00	.00	.00	0,00	0,00	0,00	0,00	0,00	0,000
0805010411	Tranf cap assoc mun -Inf sensib uso rac recours ámb	.00	.00	.00	0,00	.00	.00	0,00	0,00	0,00	0,00	0,00	0,000
0805010412	Tranf cap assoc mun -Prom cult p todos incl pl cul	.00	.00	.00	0,00	.00	.00	0,00	0,00	0,00	0,00	0,00	0,000
0805010413	Tranf cap assoc mun -Post móv aoes intern cliques	.00	.00	.00	0,00	.00	.00	0,00	0,00	0,00	0,00	0,00	0,000
0805010414	Tranf cap assoc mun -Sist fruiç patrim natur cultu	.00	.00	.00	0,00	.00	.00	0,00	0,00	0,00	0,00	0,00	0,000
0805010415	Tranf cap assoc mun -Apoi criaç dinamiz viveir emp	.00	.00	.00	0,00	.00	.00	0,00	0,00	0,00	0,00	0,00	0,000
0805010416	Tranf cap assoc mun - OTALEX_crossborder	.00	.00	.00	0,00	.00	.00	0,00	0,00	0,00	0,00	0,00	0,000
0805010417	Tranf cap assoc mun -Ações de desenvolvim Alqueva	.00	.00	.00	0,00	.00	.00	0,00	0,00	0,00	0,00	0,00	0,000
0805010418	Tranf cap assoc mun - ADLA	.00	.00	.00	0,00	.00	.00	0,00	0,00	0,00	0,00	0,00	0,000
0805010420	Tranf cap assoc mun - Grande rota do montado	.00	.00	.00	0,00	.00	.00	0,00	0,00	0,00	0,00	0,00	0,000
0805010421	Tranf cap assoc mun -Desenv de sig apoio SIG_GO	.00	.00	.00	0,00	.00	.00	0,00	0,00	0,00	0,00	0,00	0,000
0805010422	Tranf cap assoc mun -Mód gest oper prot civ alojam	.00	.00	.00	0,00	.00	.00	0,00	0,00	0,00	0,00	0,00	0,000
0805010424	Transf cap assoc munic - Modernização AC2020	.00	.00	.00	0,00	.00	.00	0,00	0,00	0,00	0,00	0,00	0,000
0805010425	Transf cap assoc munic -CIMAC EficiênciaEnergética	500,00	.00	1.536.230,43	1.536.230,43	.00	.00	0,00	500,00	500,00	0,00	0,00	0,000
0805010499	Tranf cap assoc mun - Outras situações	10.500,00	10.035,83	20.071,64	30.107,47	10.035,83	.00	10.035,83	464,17	464,17	0,00	0,00	95,579
0807	Instituições sem fins lucrativos	4.000,00	322,26	.00	322,26	322,26	.00	322,26	3.677,74	3.677,74	0,00	0,00	8,057
080701	Instituições sem fins lucrativos	4.000,00	322,26	.00	322,26	322,26	.00	322,26	3.677,74	3.677,74	0,00	0,00	8,057
08070101	Tranf cap inst s/ fins lucrat -Equip BVRM	3.000,00	.00	.00	0,00	.00	.00	0,00	3.000,00	3.000,00	0,00	0,00	0,000
08070102	Tranf cap inst s/ fins lucr -área cultural	.00	.00	.00	0,00	.00	.00	0,00	0,00	0,00	0,00	0,00	0,000
08070103	Tranf cap inst s/ fins lucr -área desportiva e rec	1.000,00	322,26	.00	322,26	322,26	.00	322,26	677,74	677,74	0,00	0,00	32,226
08070199	Tranf cap inst s/ fins lucrat - Outras situações	.00	.00	.00	0,00	.00	.00	0,00	0,00	0,00	0,00	0,00	0,000
09	Activos financeiros	35.500,00	35.492,00	17.746,00	53.238,00	35.492,00	.00	35.492,00	8,00	8,00	0,00	0,00	99,977
0908	Unidades de participação	35.500,00	35.492,00	17.746,00	53.238,00	35.492,00	.00	35.492,00	8,00	8,00	0,00	0,00	99,977
090802	Socied.e quase socied.não financeiras-Públicas	35.500,00	35.492,00	17.746,00	53.238,00	35.492,00	.00	35.492,00	8,00	8,00	0,00	0,00	99,977
09080201	FAM - Participação a subscrever pelo Município	35.500,00	35.492,00	17.746,00	53.238,00	35.492,00	.00	35.492,00	8,00	8,00	0,00	0,00	99,977
10	Passivos financeiros	4.072.500,00	4.071.238,06	12.386.889,95	16.458.128,01	4.071.234,06	.00	4.071.234,06	1.261,94	1.265,94	4,00	0,00	99,969
1005	Empréstimos a curto prazo	450.000,00	450.000,00	.00	450.000,00	450.000,00	.00	450.000,00	0,00	0,00	0,00	0,00	100,000
100503	Socied.financ.-Bancos e outras instit. financeiras	450.000,00	450.000,00	.00	450.000,00	450.000,00	.00	450.000,00	0,00	0,00	0,00	0,00	100,000
10050399	Amortizações de empréstimos de curto prazo	450.000,00	450.000,00	.00	450.000,00	450.000,00	.00	450.000,00	0,00	0,00	0,00	0,00	100,000
1006	Empréstimos a médio e longo prazos	3.622.500,00	3.621.238,06	12.386.889,95	16.008.128,01	3.621.234,06	.00	3.621.234,06	1.261,94	1.265,94	4,00	0,00	99,965
100603	Socied.financ.-Bancos e outras instit. financeiras	1.052.200,00	1.051.083,16	11.892.812,75	12.943.895,91	1.051.083,16	.00	1.051.083,16	1.116,84	1.116,84	0,00	0,00	99,894
10060301	Amortiz. de empréstimos para saneamento financeiro	541.000,00	540.894,91	7.259.305,09	7.800.000,00	540.894,91	.00	540.894,91	305,09	305,09	0,00	0,00	99,944
10060399	Amortizações de empréstimos de m/l prazo	511.200,00	510.388,25	4.633.507,66	5.143.895,91	510.388,25	.00	510.388,25	811,75	811,75	0,00	0,00	99,841
100605	Admin.pública-Admin.central-Estado	2.570.300,00	2.570.154,90	494.077,20	3.064.232,10	2.570.150,90	.00	2.570.150,90	145,10	149,10	4,00	0,00	99,994
10060501	Amortizações de empréstimo m/l prazo - PREDE	.00	.00	.00	0,00	.00	.00	0,00	0,00	0,00	0,00	0,00	0,000
10060502	Amortizações de empréstimo m/l prazo - PAEL	2.570.200,00	2.570.150,90	.00	2.570.150,90	2.570.150,90	.00	2.570.150,90	49,10	49,10	0,00	0,00	99,998
10060503	Amortizações de empréstimos m/l prazo EQ BEIPT2020	100,00	4,00	494.077,20	494.081,20	.00	.00	0,00	96,00	100,00	4,00	0,00	0,000
11	Outras despesas de capital	147.000,00	146.523,36	73.261,88	219.785,04	146.523,36	.00	146.523,36	476,64	476,64	0,00	0,00	99,676
1102	Diversas	147.000,00	146.523,36	73.261,88	219.785,04	146.523,36	.00	146.523,36	476,64	476,64	0,00	0,00	99,676

Controlo Orçamental - Despesa

Ano: 2019

Município de Reguengos de Monsaraz

(designação da autarquia local)

(unidade: €)

Classif. Económica Despesa		Dotações corrigidas	Compromissos assumidos			Despesas Pagas			Diferenças			Grau de Execução Orçamental da Despesa
Código	Designação		Exercicio	Exercicios futuros	Total	Exercicio corrente	Exercicios anteriores	Total	Dotação não comprometida	Saldo	Compromissos por pagar	
110299	Outras	147.000,00	146.523,36	73.261,88	219.785,04	146.523,36	.00	146.523,36	476,64	476,64	0,00	99,876
Total Despesas Correntes		11.510.000,00	11.063.141,77	10.297.955,46	21.361.097,23	10.765.947,15	126.535,25	10.892.482,40	446.858,23	617.517,60	170.659,37	94,635
Total Despesas de Capital		7.594.600,00	6.811.372,61	16.529.787,61	23.341.160,22	6.755.691,88	33.246,90	6.788.938,78	783.227,39	805.661,22	22.433,83	89,392
Total Geral		19.104.600,00	17.874.514,38	26.827.743,07	44.702.257,45	17.521.639,03	159.782,15	17.681.421,18	1.230.085,62	1.423.178,82	193.093,20	92,551

ORGÃO EXECUTIVO

Em de de

.....

ORGÃO DELIBERATIVO

Em de de

.....

10. Mapa do controlo orçamental da receita

Tribunal de contas (n.º de doc.): 7

Ponto do POCAL: 7.3.2

Controlo Orçamental - Receita

Ano: 2019

Município de Reguengos de Monsaraz

(designação da autarquia local)

(unidade: €)

Classif. Económica da Receita		Previsões Corrigida	Rec. por Cobrar no início do ano	Receitas Liquidadas	Liquidações Anuladas	Rec. Cobradas Brutas	Reembolsos e Rest. Emitidos	Reembolsos e Rest. Pagos	Receita Cobrada Líquida	Rec. p/ Cobrar no final do Ano	Grau Exec. da Receita
Classif.	Designação										
01	Impostos directos	2.355.000,00	0,00	2.613.107,78	0,00	2.613.107,78	54.178,68	54.178,68	2.558.929,10	0,00	108,659
0102	Outros	2.355.000,00	0,00	2.613.107,78	0,00	2.613.107,78	54.178,68	54.178,68	2.558.929,10	0,00	108,659
010202	Imposto municipal sobre imóveis	1.300.000,00	0,00	1.262.645,48	0,00	1.262.645,48	2.725,75	2.725,75	1.259.919,73	0,00	96,917
010203	Imposto único de circulação	225.000,00	0,00	220.867,12	0,00	220.867,12	272,59	272,59	220.594,53	0,00	98,042
010204	Imposto municipal sobre transm. onerosas imóveis	600.000,00	0,00	1.041.479,31	0,00	1.041.479,31	51.180,34	51.180,34	990.298,97	0,00	165,050
010205	Derrama	230.000,00	0,00	88.115,87	0,00	88.115,87	0,00	0,00	88.115,87	0,00	38,311
02	Impostos indirectos	38.500,00	81,50	39.459,82	0,00	39.169,73	45,50	45,50	39.124,23	371,59	101,621
0202	Outros	38.500,00	81,50	39.459,82	0,00	39.169,73	45,50	45,50	39.124,23	371,59	101,621
020206	Impostos indirectos especificos das autarq.locais	38.500,00	81,50	39.459,82	0,00	39.169,73	45,50	45,50	39.124,23	371,59	101,621
02020601	Mercados e feiras	500,00	0,00	0,00	0,00	0,00	0,00	0,00	0,00	0,00	0,000
02020602	Loteamentos e obras	15.000,00	0,00	11.710,21	0,00	11.710,21	45,50	45,50	11.664,71	0,00	77,765
02020603	Ocupação da via pública	2.500,00	0,00	2.098,63	0,00	1.811,34	0,00	0,00	1.811,34	287,29	72,454
0202060301	Ocupação da via pública por motivo de obras	500,00	0,00	774,20	0,00	774,20	0,00	0,00	774,20	0,00	154,840
0202060302	Ocupação da via pública por outros motivos	2.000,00	0,00	1.324,43	0,00	1.037,14	0,00	0,00	1.037,14	287,29	51,857
02020605	Publicidade	5.500,00	0,00	6.099,30	0,00	6.099,30	0,00	0,00	6.099,30	0,00	110,896
02020699	Outros	15.000,00	81,50	19.551,68	0,00	19.548,88	0,00	0,00	19.548,88	84,30	130,326
0202069901	Taxa municipal de direitos de passagem	3.500,00	0,00	3.803,18	0,00	3.803,18	0,00	0,00	3.803,18	0,00	108,662
0202069902	Taxa de depósito da ficha técnica da habitação	500,00	0,00	127,10	0,00	127,10	0,00	0,00	127,10	0,00	25,420
0202069999	Outros	11.000,00	81,50	15.621,40	0,00	15.618,60	0,00	0,00	15.618,60	84,30	141,987
04	Taxas, multas e outras penalidades	431.500,00	39.172,92	536.713,56	5.669,77	525.721,96	47,54	47,54	525.674,42	44.494,75	121,825
0401	Taxas	392.000,00	38.964,92	390.922,87	5.669,77	379.945,14	47,54	47,54	379.897,60	44.272,88	96,913
040123	Taxas específicas das autarquias locais	392.000,00	38.964,92	390.922,87	5.669,77	379.945,14	47,54	47,54	379.897,60	44.272,88	96,913
04012301	Mercados e feiras	500,00	0,00	0,00	0,00	0,00	0,00	0,00	0,00	0,00	0,000
04012302	Loteamentos e obras	15.000,00	7.354,67	21.843,62	0,00	21.817,32	45,50	45,50	21.771,82	7.380,97	145,145
04012303	Ocupação da via pública	5.500,00	0,00	4.499,98	4,90	4.480,68	0,00	0,00	4.480,68	14,40	81,467
0401230301	Ocupação da via pública por motivo de obras	2.400,00	0,00	2.130,38	4,90	2.125,48	0,00	0,00	2.125,48	0,00	88,562
0401230302	Ocupação da via pública por outros motivos	3.100,00	0,00	2.369,60	0,00	2.355,20	0,00	0,00	2.355,20	14,40	75,974
04012306	Saneamento	350.000,00	31.610,25	346.448,71	5.657,37	335.644,58	0,00	0,00	335.644,58	36.757,01	95,898
04012399	Outras	21.000,00	0,00	18.130,56	7,50	18.002,56	2,04	2,04	18.000,52	120,50	85,717
0401239901	Taxa de depósito da ficha técnica da habitação	500,00	0,00	278,90	0,00	267,00	0,00	0,00	267,00	11,90	53,400
0401239902	Taxa pela emissão do certificado de registo	500,00	0,00	445,00	7,50	437,50	0,00	0,00	437,50	0,00	87,500
0401239999	Outras taxas	20.000,00	0,00	17.406,66	0,00	17.298,06	2,04	2,04	17.296,02	108,60	86,480
0402	Multas e outras penalidades	39.500,00	208,00	145.790,69	0,00	145.776,82	0,00	0,00	145.776,82	221,87	369,055
040201	Juros de mora	15.000,00	208,00	5.499,69	0,00	5.485,82	0,00	0,00	5.485,82	221,87	36,572
040202	Juros compensatórios	500,00	0,00	473,70	0,00	473,70	0,00	0,00	473,70	0,00	94,740
040204	Coimas e penalidades por contra-ordenações	12.000,00	0,00	10.638,02	0,00	10.638,02	0,00	0,00	10.638,02	0,00	88,650
040299	Multas e penalidades diversas	12.000,00	0,00	129.179,28	0,00	129.179,28	0,00	0,00	129.179,28	0,00	1076,494
05	Rendimentos da propriedade	92.000,00	4.015.933,82	67.179,31	0,00	67.179,31	0,00	0,00	67.179,31	4.015.933,82	73,021
0502	Juros-Sociedades financeiras	500,00	0,00	0,00	0,00	0,00	0,00	0,00	0,00	0,00	0,000
050201	Bancos e outras instituições financeiras	500,00	0,00	0,00	0,00	0,00	0,00	0,00	0,00	0,00	0,000

Controlo Orçamental - Receita

Ano: 2019

Município de Reguengos de Monsaraz

(designação da autarquia local)

(unidade: €)

Classif. Económica da Receita		Previsões Corrigida	Rec. por Cobrar no início do ano	Receitas Liquidadas	Liquidações Anuladas	Rec. Cobradas Brutas	Reembolsos e Rest. Emitidos	Reembolsos e Rest. Pagos	Receita Cobrada Líquida	Rec. p/ Cobrar no final do Ano	Grau Exec. da Receita
Classif.	Designação										
0509	Participações nos lucros de administ. públicas	500,00	0,00	0,00	0,00	0,00	0,00	0,00	0,00	0,00	0,000
050999	Outras	500,00	0,00	0,00	0,00	0,00	0,00	0,00	0,00	0,00	0,000
0510	Rendas	91.000,00	4.015.933,82	67.179,31	0,00	67.179,31	0,00	0,00	67.179,31	4.015.933,82	73,823
051001	Terrenos	500,00	0,00	0,00	0,00	0,00	0,00	0,00	0,00	0,00	0,000
051005	Bens de domínio público	70.000,00	4.015.933,82	55.378,89	0,00	55.378,89	0,00	0,00	55.378,89	4.015.933,82	79,113
051099	Outros	20.500,00	0,00	11.800,42	0,00	11.800,42	0,00	0,00	11.800,42	0,00	57,563
05109901	Receita dos parquímetros	20.000,00	0,00	11.800,42	0,00	11.800,42	0,00	0,00	11.800,42	0,00	59,002
05109999	Outros	500,00	0,00	0,00	0,00	0,00	0,00	0,00	0,00	0,00	0,000
06	Transferências correntes	6.155.220,00	30.763,52	5.964.877,07	30.714,83	5.953.974,60	3.725,75	3.725,75	5.950.248,85	10.951,16	96,670
0601	Sociedades e quase-sociedades não financeiras	500,00	0,00	0,00	0,00	0,00	0,00	0,00	0,00	0,00	0,000
060102	Privadas	500,00	0,00	0,00	0,00	0,00	0,00	0,00	0,00	0,00	0,000
0602	Sociedades financeiras	500,00	0,00	0,00	0,00	0,00	0,00	0,00	0,00	0,00	0,000
060201	Bancos e outras instituições financeiras	500,00	0,00	0,00	0,00	0,00	0,00	0,00	0,00	0,00	0,000
0603	Administração central	6.130.720,00	30.763,52	5.948.739,50	30.714,83	5.938.069,77	3.725,75	3.725,75	5.934.344,02	10.718,42	96,797
060301	Estado	5.829.020,00	30.002,34	5.780.219,69	8.434,20	5.796.742,82	0,00	0,00	5.796.742,82	5.045,01	99,446
06030101	Fundo de Equilíbrio Financeiro	4.566.297,00	0,00	4.566.297,00	0,00	4.566.297,00	0,00	0,00	4.566.297,00	0,00	100,000
06030102	Fundo Social Municipal	212.057,00	0,00	212.057,00	0,00	212.057,00	0,00	0,00	212.057,00	0,00	100,000
06030103	Participação variável IRS	314.791,00	0,00	314.791,00	0,00	314.791,00	0,00	0,00	314.791,00	0,00	100,000
06030199	Outras	735.875,00	30.002,34	687.074,69	8.434,20	703.597,82	0,00	0,00	703.597,82	5.045,01	95,614
0603019911	ARSA -Gabinete de Movimento e Reabilitação no CSRSM	10.510,00	2.841,01	10.621,66	0,00	13.462,67	0,00	0,00	13.462,67	0,00	128,094
0603019912	IGEFE - Pessoal não docente das Escolas	470.000,00	0,00	536.770,09	0,00	536.770,09	0,00	0,00	536.770,09	0,00	114,206
0603019913	DGEE - Atividades de Animação e Apoio à Família	80.000,00	0,00	80.182,81	0,00	80.182,81	0,00	0,00	80.182,81	0,00	100,229
0603019915	Regime de Fruta Escolar	1.000,00	0,00	0,00	0,00	0,00	0,00	0,00	0,00	0,00	0,000
0603019916	DGEE - Prog. Gener. Refeições Escolares 1.º Ciclo	15.000,00	0,00	18.251,11	0,00	18.251,11	0,00	0,00	18.251,11	0,00	121,674
0603019917	Fundo Florestal Permanente - Gabinetes Florestais	30.000,00	0,00	0,00	0,00	0,00	0,00	0,00	0,00	0,00	0,000
0603019918	DGEE - Prot de Fornec de Refeições Esc 2.º e 3.º C	16.000,00	0,00	0,00	0,00	0,00	0,00	0,00	0,00	0,00	0,000
0603019999	Outras	113.365,00	27.161,33	41.249,02	8.434,20	54.931,14	0,00	0,00	54.931,14	5.045,01	48,455
060306	Estado-Particip.comunit.projectos co-financiados	180.500,00	761,18	91.176,87	22.280,63	63.984,01	0,00	0,00	63.984,01	5.673,41	35,448
06030601	Fundo Europeu de Desenv. Económ. e Regional	40.000,00	761,18	1.479,20	0,00	2.240,38	0,00	0,00	2.240,38	0,00	5,601
0603060199	Outras	40.000,00	761,18	1.479,20	0,00	2.240,38	0,00	0,00	2.240,38	0,00	5,601
06030602	Fundo Social Europeu	140.500,00	0,00	89.697,67	22.280,63	61.743,63	0,00	0,00	61.743,63	5.673,41	43,946
0603060208	PO ISE - Programa Operac. Inclusão Social e Empreg	20.000,00	0,00	0,00	0,00	0,00	0,00	0,00	0,00	0,00	0,000
0603060209	+Sucesso	120.000,00	0,00	89.697,67	22.280,63	61.743,63	0,00	0,00	61.743,63	5.673,41	51,453
0603060299	Outras	500,00	0,00	0,00	0,00	0,00	0,00	0,00	0,00	0,00	0,000
060307	Serviços e fundos autónomos	121.200,00	0,00	77.342,94	0,00	77.342,94	3.725,75	3.725,75	73.617,19	0,00	60,740
06030706	IEFP - Gabinete de Inserção Profissional	13.000,00	0,00	20.233,66	0,00	20.233,66	3.725,75	3.725,75	16.507,91	0,00	126,984
06030707	IEFP - "Contrato Emprego - Inserção+"	50.000,00	0,00	49.265,60	0,00	49.265,60	0,00	0,00	49.265,60	0,00	98,531
06030711	IEFP - Estágios	30.000,00	0,00	0,00	0,00	0,00	0,00	0,00	0,00	0,00	0,000
06030713	IEFP - Projeto EAEE	3.500,00	0,00	0,00	0,00	0,00	0,00	0,00	0,00	0,00	0,000
06030714	IHRU - Instituto da Habit. e da Reabilit. Urbana	23.700,00	0,00	0,00	0,00	0,00	0,00	0,00	0,00	0,00	0,000

Controlo Orçamental - Receita

Ano: 2019

Município de Reguengos de Monsaraz

(designação da autarquia local)

(unidade: €)

Classif. Económica da Receita		Previsões Corrigida	Rec. por Cobrar no início do ano	Receitas Liquidadas	Liquidações Anuladas	Rec. Cobradas Brutas	Reembolsos e Rest. Emitidos	Reembolsos e Rest. Pagos	Receita Cobrada Líquida	Rec. p/ Cobrar no final do Ano	Grau Exec. da Receita
Classif.	Designação										
06030799	Outras	1.000,00	0,00	7.843,68	0,00	7.843,68	0,00	0,00	7.843,68	0,00	784,368
0605	Administração local	2.000,00	0,00	767,49	0,00	534,75	0,00	0,00	534,75	232,74	26,737
060501	Continente	2.000,00	0,00	767,49	0,00	534,75	0,00	0,00	534,75	232,74	26,737
06050101	Municípios	500,00	0,00	0,00	0,00	0,00	0,00	0,00	0,00	0,00	0,000
0605010199	Outras	500,00	0,00	0,00	0,00	0,00	0,00	0,00	0,00	0,00	0,000
06050102	Freguesias	500,00	0,00	0,00	0,00	0,00	0,00	0,00	0,00	0,00	0,000
06050104	Associações de Municípios	500,00	0,00	767,49	0,00	534,75	0,00	0,00	534,75	232,74	106,950
0605010499	Outras	500,00	0,00	767,49	0,00	534,75	0,00	0,00	534,75	232,74	106,950
06050106	Regiões de Turismo	500,00	0,00	0,00	0,00	0,00	0,00	0,00	0,00	0,00	0,000
0605010699	Outras	500,00	0,00	0,00	0,00	0,00	0,00	0,00	0,00	0,00	0,000
0606	Segurança social	20.500,00	0,00	15.370,08	0,00	15.370,08	0,00	0,00	15.370,08	0,00	74,976
060601	Sistemas de solidariedade e segurança social	20.000,00	0,00	15.370,08	0,00	15.370,08	0,00	0,00	15.370,08	0,00	76,850
06060102	ISS-Comissão de Protecção de Crianças e Jovens	20.000,00	0,00	15.370,08	0,00	15.370,08	0,00	0,00	15.370,08	0,00	76,850
060604	Outras transferências	500,00	0,00	0,00	0,00	0,00	0,00	0,00	0,00	0,00	0,000
0607	Instituições sem fins lucrativos	500,00	0,00	0,00	0,00	0,00	0,00	0,00	0,00	0,00	0,000
060701	Instituições sem fins lucrativos	500,00	0,00	0,00	0,00	0,00	0,00	0,00	0,00	0,00	0,000
06070199	Outras	500,00	0,00	0,00	0,00	0,00	0,00	0,00	0,00	0,00	0,000
0608	Famílias	500,00	0,00	0,00	0,00	0,00	0,00	0,00	0,00	0,00	0,000
060801	Famílias	500,00	0,00	0,00	0,00	0,00	0,00	0,00	0,00	0,00	0,000
07	Venda de bens e serviços correntes	2.395.100,00	248.595,66	2.349.014,92	16.135,94	2.336.853,63	533,08	533,08	2.336.320,55	244.621,01	97,546
0701	Venda de bens	619.000,00	72.304,22	558.290,57	8.675,10	542.414,15	467,50	467,50	541.946,65	79.505,54	87,552
070102	Livros e documentação técnica	1.000,00	0,00	818,00	0,00	818,00	0,00	0,00	818,00	0,00	81,800
070103	Publicações e impressos	1.500,00	0,00	1.846,23	0,00	1.846,23	0,00	0,00	1.846,23	0,00	123,082
070105	Bens inutilizados	500,00	0,00	0,00	0,00	0,00	0,00	0,00	0,00	0,00	0,000
070106	Produtos agrícolas e pecuários	500,00	0,00	0,00	0,00	0,00	0,00	0,00	0,00	0,00	0,000
070108	Mercadorias	614.500,00	72.304,22	555.626,34	8.675,10	539.749,92	467,50	467,50	539.282,42	79.505,54	87,760
07010802	Água	600.000,00	71.998,53	539.079,20	8.675,10	523.222,79	467,50	467,50	522.755,29	79.179,84	87,126
07010803	Electricidade	13.000,00	292,71	14.346,78	0,00	14.326,77	0,00	0,00	14.326,77	312,72	110,206
0701080301	Electricidade - Mercado Municipal	2.000,00	0,00	1.605,92	0,00	1.605,92	0,00	0,00	1.605,92	0,00	80,296
0701080302	Electricidade - Parque de Feiras	4.500,00	0,00	3.843,48	0,00	3.843,48	0,00	0,00	3.843,48	0,00	85,411
0701080399	Electricidade - outras situações	6.500,00	292,71	8.897,38	0,00	8.877,37	0,00	0,00	8.877,37	312,72	136,575
07010805	Artigos à venda no Museu Mestre Batista	1.000,00	2,98	223,06	0,00	223,06	0,00	0,00	223,06	2,98	22,306
07010899	Outros	500,00	10,00	1.977,30	0,00	1.977,30	0,00	0,00	1.977,30	10,00	395,460
070110	Desperdícios, resíduos e refugos	500,00	0,00	0,00	0,00	0,00	0,00	0,00	0,00	0,00	0,000
07011001	Sucata	500,00	0,00	0,00	0,00	0,00	0,00	0,00	0,00	0,00	0,000
070199	Outros	500,00	0,00	0,00	0,00	0,00	0,00	0,00	0,00	0,00	0,000
0702	Serviços	1.146.600,00	136.486,93	1.134.873,30	7.460,84	1.109.316,33	65,58	65,58	1.109.250,75	154.583,06	96,743
070201	Aluguer de espaços e equipamentos	47.000,00	23.999,00	17.889,40	588,30	21.861,87	0,00	0,00	21.861,87	19.438,23	46,515
07020101	Aluguer de contadores de água (até Maio 2008)	500,00	5.685,32	0,00	0,00	0,00	0,00	0,00	0,00	5.685,32	0,000
07020102	Cedência/utilização de viaturas munic. passageiros	46.000,00	18.313,68	17.889,40	588,30	21.861,87	0,00	0,00	21.861,87	13.752,91	47,526

Controlo Orçamental - Receita

Ano: 2019

Município de Reguengos de Monsaraz

(designação da autarquia local)

(unidade: €)

Classif. Económica da Receita		Previsões Corrigida	Rec. por Cobrar no início do ano	Receitas Liquidadas	Liquidações Anuladas	Rec. Cobradas Brutas	Reembolsos e Rest. Emitidos	Reembolsos e Rest. Pagos	Receita Cobrada Liquida	Rec. p/ Cobrar no final do Ano	Grau Exec. da Receita
Classif.	Designação										
0702010201	Autocarro Renault EQ-98-91	2.000,00	734,35	0,00	0,00	568,99	0,00	0,00	568,99	165,36	28,450
0702010202	Autocarro Volvo 69-AB-41	30.000,00	11.171,77	11.164,31	480,18	13.523,39	0,00	0,00	13.523,39	8.332,51	45,078
0702010203	Autocarro Iveco 26-HJ-54	13.000,00	6.248,13	5.933,27	108,12	6.977,67	0,00	0,00	6.977,67	5.095,61	53,674
0702010299	Ced./Utilizações de outras viaturas municipais	1.000,00	159,43	791,82	0,00	791,82	0,00	0,00	791,82	159,43	79,182
07020199	Outros alugueres de espaços e equipamentos	500,00	0,00	0,00	0,00	0,00	0,00	0,00	0,00	0,00	0,000
070203	Vistorias e ensaios	1.000,00	0,00	0,00	0,00	0,00	0,00	0,00	0,00	0,00	0,000
070206	Reparações	500,00	0,00	0,00	0,00	0,00	0,00	0,00	0,00	0,00	0,000
07020699	Outras	500,00	0,00	0,00	0,00	0,00	0,00	0,00	0,00	0,00	0,000
070208	Serv.sociais,recreativos,culturais e de desporto	146.100,00	5.854,72	153.121,10	118,46	149.581,72	4,08	4,08	149.577,64	9.275,64	102,380
07020801	Serviços sociais	12.500,00	676,52	9.949,31	118,46	9.909,33	0,00	0,00	9.909,33	598,04	79,275
0702080101	Ativ. de Animação de Apoio à Família	12.000,00	676,52	9.949,31	118,46	9.909,33	0,00	0,00	9.909,33	598,04	82,578
0702080199	Outros	500,00	0,00	0,00	0,00	0,00	0,00	0,00	0,00	0,00	0,000
07020802	Serviços recreativos	12.600,00	0,00	14.672,88	0,00	14.672,88	0,00	0,00	14.672,88	0,00	116,451
0702080202	Programa Férias Divertidas	10.000,00	0,00	6.331,62	0,00	6.331,62	0,00	0,00	6.331,62	0,00	63,316
0702080204	Programa Páscoa Activa	1.000,00	0,00	776,76	0,00	776,76	0,00	0,00	776,76	0,00	77,676
0702080205	Praia Fluvial de Monsaraz	1.100,00	0,00	7.564,50	0,00	7.564,50	0,00	0,00	7.564,50	0,00	687,682
0702080299	Outros	500,00	0,00	0,00	0,00	0,00	0,00	0,00	0,00	0,00	0,000
07020803	Serviços culturais	50.500,00	5.178,20	53.391,01	0,00	49.891,61	0,00	0,00	49.891,61	8.677,60	98,795
0702080302	Exporeg	500,00	0,00	300,00	0,00	300,00	0,00	0,00	300,00	0,00	60,000
0702080303	Feira do Livro	7.500,00	178,20	0,00	0,00	0,00	0,00	0,00	0,00	178,20	0,000
0702080304	Museu do Fresco (Monsaraz)	7.000,00	0,00	13.293,00	0,00	13.293,00	0,00	0,00	13.293,00	0,00	189,900
0702080306	Auditório Municipal - iniciáticas culturais	500,00	0,00	0,00	0,00	0,00	0,00	0,00	0,00	0,00	0,000
0702080308	Festas de Santo António	18.000,00	0,00	14.726,51	0,00	14.726,51	0,00	0,00	14.726,51	0,00	81,814
0702080309	Auditório Municipal - cinema	14.000,00	0,00	4.763,50	0,00	4.763,50	0,00	0,00	4.763,50	0,00	34,025
0702080310	Monsaraz Museu Aberto	2.500,00	0,00	0,00	0,00	0,00	0,00	0,00	0,00	0,00	0,000
0702080399	Outros	500,00	5.000,00	20.308,00	0,00	16.808,60	0,00	0,00	16.808,60	8.499,40	3361,720
07020804	Serviços desportivos	70.500,00	0,00	75.107,90	0,00	75.107,90	4,08	4,08	75.103,82	0,00	106,530
0702080401	Piscinas Municipais	70.000,00	0,00	75.107,90	0,00	75.107,90	4,08	4,08	75.103,82	0,00	107,291
0702080499	Outros	500,00	0,00	0,00	0,00	0,00	0,00	0,00	0,00	0,00	0,000
070209	Serviços específicos das autarquias	928.500,00	106.633,21	940.474,45	6.754,08	921.328,23	0,00	0,00	921.328,23	119.025,35	99,228
07020901	Saneamento	121.000,00	12.738,14	123.699,52	606,42	122.464,39	0,00	0,00	122.464,39	13.366,85	101,210
0702090101	Execução de ramais de esgotos	2.000,00	0,00	0,00	0,00	0,00	0,00	0,00	0,00	0,00	0,000
0702090102	Tarifa de disponibilidade de saneamento	116.500,00	12.738,14	120.942,24	347,02	120.013,47	0,00	0,00	120.013,47	13.319,89	103,016
0702090103	Limpeza de fossas e desobstrução de coletores	2.000,00	0,00	2.757,28	259,40	2.450,92	0,00	0,00	2.450,92	46,96	122,546
0702090199	Outros	500,00	0,00	0,00	0,00	0,00	0,00	0,00	0,00	0,00	0,000
07020902	Resíduos sólidos	400.000,00	48.409,12	398.180,31	2.833,01	391.825,09	0,00	0,00	391.825,09	51.931,33	97,956
07020903	Transportes colectivos de pessoas e mercadorias	6.500,00	213,44	5.013,02	1.416,04	3.750,59	0,00	0,00	3.750,59	59,83	57,701
0702090302	Transportes escolares (alunos)	6.000,00	213,44	5.013,02	1.416,04	3.750,59	0,00	0,00	3.750,59	59,83	62,510
0702090399	Outros	500,00	0,00	0,00	0,00	0,00	0,00	0,00	0,00	0,00	0,000
07020904	Trabalhos por conta de particulares	1.000,00	880,21	178,99	0,00	105,69	0,00	0,00	105,69	953,51	10,569

Controlo Orçamental - Receita

Ano: 2019

Município de Reguengos de Monsaraz

(designação da autarquia local)

(unidade: €)

Classif. Económica da Receita		Previsões Corrigida	Rec. por Cobrar no início do ano	Receitas Liquidadas	Liquidações Anuladas	Rec. Cobradas Brutas	Reembolsos e Rest. Emitidos	Reembolsos e Rest. Pagos	Receita Cobrada Líquida	Rec. p/ Cobrar no final do Ano	Grau Exec. da Receita
Classif.	Designação										
07020906	Mercados e feiras	59.500,00	8.134,03	59.064,56	397,41	52.229,79	0,00	0,00	52.229,79	14.571,39	87,781
0702090601	Mercado Municipal - aluguer de bancas	5.500,00	1.548,62	5.447,33	0,00	5.522,12	0,00	0,00	5.522,12	1.473,83	100,402
0702090602	Mercado Municipal - aluguer de lojas	45.000,00	6.585,41	47.556,86	397,41	40.647,30	0,00	0,00	40.647,30	13.097,56	90,327
0702090605	Parque de Feiras - terrado das feiras e eventos	6.000,00	0,00	4.292,02	0,00	4.292,02	0,00	0,00	4.292,02	0,00	71,534
0702090606	Parque de Feiras - terrado dos mercados mensais	2.500,00	0,00	1.768,35	0,00	1.768,35	0,00	0,00	1.768,35	0,00	70,734
0702090699	Outros	500,00	0,00	0,00	0,00	0,00	0,00	0,00	0,00	0,00	0,000
07020909	Canídeos e gatídeos	500,00	0,00	0,00	0,00	0,00	0,00	0,00	0,00	0,00	0,000
07020999	Outros	340.000,00	36.258,27	354.338,05	1.501,20	350.952,68	0,00	0,00	350.952,68	38.142,44	103,221
0702099902	Execução de ramais de água	6.000,00	0,00	0,00	0,00	0,00	0,00	0,00	0,00	0,00	0,000
0702099903	Tarifa de disponibilidade de abastecimento de água	310.000,00	34.621,88	316.157,66	910,90	313.733,94	0,00	0,00	313.733,94	36.134,70	101,204
0702099904	Refeitórios Escolares (alunos)	23.000,00	1.260,71	34.139,18	214,62	33.224,49	0,00	0,00	33.224,49	1.960,78	144,454
0702099905	Serviços veterinários e de saúde pública	500,00	0,00	0,00	0,00	0,00	0,00	0,00	0,00	0,00	0,000
0702099999	Outros serviços específicos das autarquias locais	500,00	375,68	4.041,21	375,68	3.994,25	0,00	0,00	3.994,25	46,96	798,850
070299	Outros	23.500,00	0,00	23.388,35	0,00	16.544,51	61,50	61,50	16.483,01	6.843,84	70,140
07029901	Encargos de cobrança de receitas	500,00	0,00	11,06	0,00	11,06	0,00	0,00	11,06	0,00	2,212
07029999	Outros	23.000,00	0,00	23.377,29	0,00	16.533,45	61,50	61,50	16.471,95	6.843,84	71,617
0703	Rendas	629.500,00	39.804,51	655.851,05	0,00	685.123,15	0,00	0,00	685.123,15	10.532,41	108,836
070301	Habitacões	40.000,00	0,00	43.171,58	0,00	43.171,58	0,00	0,00	43.171,58	0,00	107,929
070302	Edifícios	24.000,00	14.037,21	34.741,87	0,00	38.508,41	0,00	0,00	38.508,41	10.270,67	160,452
070399	Outras	565.500,00	25.767,30	577.937,60	0,00	603.443,16	0,00	0,00	603.443,16	261,74	106,710
07039901	Utilização das instalações eléctricas do concelho	565.000,00	25.767,30	577.937,60	0,00	603.443,16	0,00	0,00	603.443,16	261,74	106,804
07039999	Outras rendas	500,00	0,00	0,00	0,00	0,00	0,00	0,00	0,00	0,00	0,000
08	Outras receitas correntes	51.500,00	427,03	21.467,71	0,00	21.467,71	387,30	387,30	21.080,41	427,03	40,933
0801	Outras	51.500,00	427,03	21.467,71	0,00	21.467,71	387,30	387,30	21.080,41	427,03	40,933
080199	Outras	51.500,00	427,03	21.467,71	0,00	21.467,71	387,30	387,30	21.080,41	427,03	40,933
08019901	Indemniz.por deterior,roubo extravio bens patrim.	500,00	0,00	0,00	0,00	0,00	0,00	0,00	0,00	0,00	0,000
08019902	Indem.estrag.prov.outrem viat.outr.equip.aut.local	500,00	427,03	0,00	0,00	0,00	0,00	0,00	0,00	427,03	0,000
08019903	IVA reembolsado	500,00	0,00	0,00	0,00	0,00	0,00	0,00	0,00	0,00	0,000
08019999	Diversas	50.000,00	0,00	21.467,71	0,00	21.467,71	387,30	387,30	21.080,41	0,00	42,161
0801999902	Outras receitas correntes não especificadas	50.000,00	0,00	21.467,71	0,00	21.467,71	387,30	387,30	21.080,41	0,00	42,161
09	Venda de bens de investimento	297.000,00	0,00	337.704,20	0,00	337.704,20	0,00	0,00	337.704,20	0,00	113,705
0901	Terrenos	20.000,00	0,00	200.000,00	0,00	200.000,00	0,00	0,00	200.000,00	0,00	1000,000
090101	Sociedades e quase-sociedades não financeiras	15.000,00	0,00	200.000,00	0,00	200.000,00	0,00	0,00	200.000,00	0,00	1333,333
09010101	Loteamento da Zona Industrial	10.000,00	0,00	200.000,00	0,00	200.000,00	0,00	0,00	200.000,00	0,00	2000,000
09010199	Venda de outros terrenos	5.000,00	0,00	0,00	0,00	0,00	0,00	0,00	0,00	0,00	0,000
090110	Famílias	5.000,00	0,00	0,00	0,00	0,00	0,00	0,00	0,00	0,00	0,000
09011099	Venda de outros terrenos a famílias	5.000,00	0,00	0,00	0,00	0,00	0,00	0,00	0,00	0,00	0,000
0902	Habitacões	10.000,00	0,00	37.704,20	0,00	37.704,20	0,00	0,00	37.704,20	0,00	377,042
090210	Famílias	10.000,00	0,00	37.704,20	0,00	37.704,20	0,00	0,00	37.704,20	0,00	377,042
0903	Edifícios	265.000,00	0,00	100.000,00	0,00	100.000,00	0,00	0,00	100.000,00	0,00	37,736

Controlo Orçamental - Receita

Ano: 2019

Município de Reguengos de Monsaraz

(designação da autarquia local)

(unidade: €)

Classif. Económica da Receita		Previsões Corrigida	Rec. por Cobrar no início do ano	Receitas Liquidadas	Liquidações Anuladas	Rec. Cobradas Brutas	Reembolsos e Rest. Emitidos	Reembolsos e Rest. Pagos	Receita Cobrada Líquida	Rec. p/ Cobrar no final do Ano	Grau Exec. da Receita
Classif.	Designação										
090301	Sociedades e quase-sociedades não financeiras	5.000,00	0,00	0,00	0,00	0,00	0,00	0,00	0,00	0,00	0,000
090310	Famílias	260.000,00	0,00	100.000,00	0,00	100.000,00	0,00	0,00	100.000,00	0,00	38,462
0904	Outros bens de investimento	2.000,00	0,00	0,00	0,00	0,00	0,00	0,00	0,00	0,00	0,000
090401	Sociedades e quase-sociedades não financeiras	1.000,00	0,00	0,00	0,00	0,00	0,00	0,00	0,00	0,00	0,000
09040103	Outros	1.000,00	0,00	0,00	0,00	0,00	0,00	0,00	0,00	0,00	0,000
090410	Famílias	1.000,00	0,00	0,00	0,00	0,00	0,00	0,00	0,00	0,00	0,000
09041003	Outros	1.000,00	0,00	0,00	0,00	0,00	0,00	0,00	0,00	0,00	0,000
10	Transferências de capital	3.367.588,42	222.892,71	2.449.626,18	29.113,73	2.419.198,62	0,00	0,00	2.419.198,62	224.206,54	71,838
1003	Administração central	3.320.088,42	222.892,71	2.449.626,18	29.113,73	2.419.198,62	0,00	0,00	2.419.198,62	224.206,54	72,865
100301	Estado	771.240,00	0,00	782.375,11	0,00	782.375,11	0,00	0,00	782.375,11	0,00	101,444
10030101	Fundo de Equilíbrio Financeiro	507.366,00	0,00	507.366,00	0,00	507.366,00	0,00	0,00	507.366,00	0,00	100,000
10030105	N.º 3 art.º 35.º Lei n.º 73/2013	146.874,00	0,00	146.874,00	0,00	146.874,00	0,00	0,00	146.874,00	0,00	100,000
10030199	Outras	117.000,00	0,00	128.135,11	0,00	128.135,11	0,00	0,00	128.135,11	0,00	109,517
1003019914	PNCT - Praia Fluvial de Monsaraz	,00	0,00	0,00	0,00	0,00	0,00	0,00	0,00	0,00	0,000
1003019915	Req.Campo de Futebol Municipal - Relvado Sintético	107.000,00	0,00	107.416,80	0,00	107.416,80	0,00	0,00	107.416,80	0,00	100,390
1003019999	Outras	10.000,00	0,00	20.718,31	0,00	20.718,31	0,00	0,00	20.718,31	0,00	207,183
100307	Estado-Particip.comunitária project.co-financiados	2.548.848,42	222.892,71	1.667.251,07	29.113,73	1.636.823,51	0,00	0,00	1.636.823,51	224.206,54	64,218
10030701	Fundo Europeu de Desenvolvimento Econó. e Regional	2.548.348,42	222.892,71	1.667.251,07	29.113,73	1.636.823,51	0,00	0,00	1.636.823,51	224.206,54	64,231
1003070108	Requalif Vias Pedonais env centro hist S. Marcos C	104.550,00	0,00	0,00	0,00	0,00	0,00	0,00	0,00	0,00	0,000
1003070109	Sementes p integr-requal. dos 25 fogos hab social	54.000,00	0,00	54.123,08	0,00	54.123,08	0,00	0,00	54.123,08	0,00	100,228
1003070113	Constr Estrut Residencial para Idosos - Perolivas	54.000,00	0,00	23.001,00	0,00	0,00	0,00	0,00	0,00	23.001,00	0,000
1003070120	Constr Estrut Residencial para Idosos - Monsaraz	81.000,00	0,00	23.001,00	0,00	0,00	0,00	0,00	0,00	23.001,00	0,000
1003070146	Centro Náutico de Monsaraz	23.200,00	0,00	0,00	0,00	0,00	0,00	0,00	0,00	0,00	0,000
1003070180	Ser AgendAlqueva - criação da reserva Dark Sky	76.000,00	0,00	0,00	0,00	0,00	0,00	0,00	0,00	0,00	0,000
1003070181	Zona envolvente à escola secundária de Reg. Mons.	3.700,00	2.453,38	0,00	0,00	0,00	0,00	0,00	0,00	2.453,38	0,000
1003070183	Requalif. e moderniz. de vias pedonais na Cidade	175.000,00	30.273,10	134.542,29	0,00	136.873,22	0,00	0,00	136.873,22	27.942,17	78,213
1003070184	Requalif. de vias pedonais em S. Pedro do Corval	15.000,00	9.680,90	0,00	0,00	0,00	0,00	0,00	0,00	9.680,90	0,000
1003070185	RegMons - Cid Europ Vinho 2015 / Capital Vin Port	200.000,00	45.354,05	84.080,63	0,00	129.434,68	0,00	0,00	129.434,68	0,00	64,717
1003070186	Requalific. dos baluartes fortificados em Monsaraz	755.700,00	0,00	608.203,40	19.928,72	588.274,68	0,00	0,00	588.274,68	0,00	77,845
1003070187	Regener. Centro Hist S. Marcos Campo -Larg Cruzeir	8.000,00	6.722,38	0,00	0,00	0,00	0,00	0,00	0,00	6.722,38	0,000
1003070188	Regeneração urbana do Largo da República	142.708,42	0,00	89.206,91	0,00	89.206,91	0,00	0,00	89.206,91	0,00	62,510
1003070189	Parque de Estacionamento do Rossio em Reg. Monsara	96.200,00	4.806,20	0,00	0,00	0,00	0,00	0,00	0,00	4.806,20	0,000
1003070191	Req. Urban. envolv à Escola Básica n.º 1 Reg Mons	35.000,00	35.876,81	0,00	0,00	29.166,95	0,00	0,00	29.166,95	6.709,86	83,334
1003070192	Regener. Centro Hist S. Marcos Campo -Soc.Sanmarq	10.000,00	0,00	117.761,72	5.136,83	112.624,89	0,00	0,00	112.624,89	0,00	1126,249
1003070193	Centro de Acolhim Turist de Reguengos de Monsaraz	175.000,00	0,00	0,00	0,00	0,00	0,00	0,00	0,00	0,00	0,000
1003070194	Rede de Saneam. Básico Conc. (Rua da Orada)	10.000,00	0,00	0,00	0,00	0,00	0,00	0,00	0,00	0,00	0,000
1003070195	Req. Escola Básica N.º1 de Reg Mons - Climatização	10.000,00	0,00	0,00	0,00	0,00	0,00	0,00	0,00	0,00	0,000
1003070196	Otimização e Reforço da Rede de Recolha Seletiva	288.490,00	0,00	176.204,38	4.048,17	170.023,39	0,00	0,00	170.023,39	2.132,82	58,936
1003070197	Modernização AC2020	40.800,00	0,00	17.045,44	0,00	11.086,09	0,00	0,00	11.086,09	5.959,35	27,172
1003070198	Regeneração urbana da Praça da Liberdade	170.000,00	0,00	156.546,82	0,00	149.019,91	0,00	0,00	149.019,91	7.526,91	87,659

Controlo Orçamental - Receita

Ano: 2019

Município de Reguengos de Monsaraz

(designação da autarquia local)

(unidade: €)

Classif.	Classif. Económica da Receita Designação	Previsões Corrigida	Rec. por Cobrar no início do ano	Receitas Liquidadas	Liquidações Anuladas	Rec. Cobradas Brutas	Reembolsos e Rest. Emitidos	Reembolsos e Rest. Pagos	Receita Cobrada Liquida	Rec. p/ Cobrar no final do Ano	Grau Exec. da Receita
1003070199	Outras	20.000,00	87.725,89	183.534,40	0,01	166.989,71	0,00	0,00	166.989,71	104.270,57	834,949
10030702	Fundo Social Europeu	500,00	0,00	0,00	0,00	0,00	0,00	0,00	0,00	0,00	0,000
1003070299	Outras	500,00	0,00	0,00	0,00	0,00	0,00	0,00	0,00	0,00	0,000
1005	Administração local	46.500,00	0,00	0,00	0,00	0,00	0,00	0,00	0,00	0,00	0,000
100501	Continente	46.500,00	0,00	0,00	0,00	0,00	0,00	0,00	0,00	0,00	0,000
10050104	Associações de Municípios	46.500,00	0,00	0,00	0,00	0,00	0,00	0,00	0,00	0,00	0,000
1005010405	ATLA - Sinaliz. Turística Inteligente Lago Alqueva	46.000,00	0,00	0,00	0,00	0,00	0,00	0,00	0,00	0,00	0,000
1005010499	Outras	500,00	0,00	0,00	0,00	0,00	0,00	0,00	0,00	0,00	0,000
1006	Segurança Social	500,00	0,00	0,00	0,00	0,00	0,00	0,00	0,00	0,00	0,000
100605	Outras transferências	500,00	0,00	0,00	0,00	0,00	0,00	0,00	0,00	0,00	0,000
1007	Instituições sem fins lucrativos	500,00	0,00	0,00	0,00	0,00	0,00	0,00	0,00	0,00	0,000
100701	Instituições sem fins lucrativos	500,00	0,00	0,00	0,00	0,00	0,00	0,00	0,00	0,00	0,000
12	Passivos financeiros	3.855.900,00	0,00	3.452.660,50	0,00	3.452.660,50	0,00	0,00	3.452.660,50	0,00	89,542
1205	Empréstimos a curto prazo	450.000,00	0,00	450.000,00	0,00	450.000,00	0,00	0,00	450.000,00	0,00	100,000
120502	Sociedades financeiras	450.000,00	0,00	450.000,00	0,00	450.000,00	0,00	0,00	450.000,00	0,00	100,000
1206	Empréstimos a médio e longo prazos	3.405.900,00	0,00	3.002.660,50	0,00	3.002.660,50	0,00	0,00	3.002.660,50	0,00	88,161
120602	Sociedades financeiras	2.605.900,00	0,00	2.605.906,24	0,00	2.605.906,24	0,00	0,00	2.605.906,24	0,00	100,000
12060290	Outros empréstimos de médio e longo prazo	2.605.900,00	0,00	2.605.906,24	0,00	2.605.906,24	0,00	0,00	2.605.906,24	0,00	100,000
120603	Admin. Pública-Admin. central-Estado	800.000,00	0,00	396.754,26	0,00	396.754,26	0,00	0,00	396.754,26	0,00	49,594
12060303	Financiamentos EQ BEI PT 2020	800.000,00	0,00	396.754,26	0,00	396.754,26	0,00	0,00	396.754,26	0,00	49,594
13	Outras receitas de capital	500,00	0,00	0,00	0,00	0,00	0,00	0,00	0,00	0,00	0,000
1301	Outras	500,00	0,00	0,00	0,00	0,00	0,00	0,00	0,00	0,00	0,000
130199	Outras	500,00	0,00	0,00	0,00	0,00	0,00	0,00	0,00	0,00	0,000
15	Reposições não abatidas nos pagamentos	500,00	12.000,00	4.031,81	0,00	4.031,81	0,00	0,00	4.031,81	12.000,00	806,362
1501	Reposições não abatidas nos pagamentos	500,00	12.000,00	4.031,81	0,00	4.031,81	0,00	0,00	4.031,81	12.000,00	806,362
150101	Reposições não abatidas nos pagamentos	500,00	12.000,00	4.031,81	0,00	4.031,81	0,00	0,00	4.031,81	12.000,00	806,362
	Total Receitas Correntes	11.518.820,00	4.334.974,45	11.591.820,17	52.520,54	11.557.474,72	58.917,85	58.917,85	11.498.556,87	4.316.799,36	99,824
	Total Receitas de Capital	7.520.988,42	222.892,71	6.239.990,88	29.113,73	6.209.563,32	0,00	0,00	6.209.563,32	224.206,54	82,563
	Total de Reposições Não Abatidas	500,00	12.000,00	4.031,81	0,00	4.031,81	0,00	0,00	4.031,81	12.000,00	806,362
	Total das Receitas Orçamentais	19.040.308,42	4.569.867,16	17.835.842,86	81.634,27	17.771.069,85	58.917,85	58.917,85	17.712.152,00	4.553.005,90	93,025
16	Saldo da gerência anterior	64.291,58	0,00	64.291,58	0,00	64.291,58	0,00	0,00	64.291,58	0,00	100,000
1601	Saldo orçamental	64.291,58	0,00	64.291,58	0,00	64.291,58	0,00	0,00	64.291,58	0,00	100,000
160101	Na posse do serviço	64.291,58	0,00	64.291,58	0,00	64.291,58	0,00	0,00	64.291,58	0,00	100,000
	Total Saldo de Gerência Anterior	64.291,58	0,00	64.291,58	0,00	64.291,58	0,00	0,00	64.291,58	0,00	100,000
	Total Geral	19.104.600,00	4.569.867,16	17.900.134,44	81.634,27	17.835.361,43	58.917,85	58.917,85	17.776.443,58	4.553.005,90	93,048

ORGÃO EXECUTIVO

Em de de

.....

ORGÃO DELIBERATIVO

Em de de

.....

11. Execução anual do Plano Plurianual de Investimentos

Tribunal de contas (n.º de doc.): 8

Ponto do POCAL: 7.4

Execução Anual do Plano Plurianual de Investimentos

Município de Reguengos de Monsaraz

Ano: 2019

(designação da autarquia local)

(unidade: €)

Obj	Prog	Projeto		Designação	Código Classificação Orçamental	Forma de Realiz.	Fonte Financiamento (%)			Datas (Mês/Ano)			Montante Previsto			Montante executado			Nível Execução Anual (%)	Nível Execução Global (%)		
		Ano / N°	Ação				AC	AA	FC	Inicio	Fim	Ano	Anos seguintes	Total	Anos Anteriores	Ano	Total					
1				POLÍTICAS SOCIAIS DE PROXIMIDADE																		
1	1			SOLIDARIEDADE - Medidas de Apoio Social																		
1	1	2016/1101		Activ-IDADE (plano de intervenção social na comunidade)																		
1	1	2016/11013		0102 070107	O				01/2016	12/2020	1.000,00	6.500,00	7.500,00	0,00	0,00	0,00	0,00	0,00	0,00			
1	1	2016/11014		0102 07011002	O				01/2016	12/2020	1.000,00	4.000,00	5.000,00	0,00	0,00	0,00	0,00	0,00	0,00			
1	1	2016/11015		0102 070115	O				01/2016	12/2020	1.000,00	31.500,00	32.500,00	0,00	0,00	0,00	0,00	0,00	0,00			
1	1	2016/1104		REALOJAR PARA INTEGRAR																		
1	1	2016/11041		0102 07010401	E		85		01/2016	12/2021	1.000,00	34.000,00	35.000,00	0,00	0,00	0,00	0,00	0,00	0,00			
1	1	2016/11042		0102 07010401	E		85		01/2016	12/2021	1.000,00	16.500,00	17.500,00	0,00	0,00	0,00	0,00	0,00	0,00			
1	1	2016/11043		0102 07010203	E		85		01/2016	12/2020	1.000,00	119.000,00	120.000,00	0,00	0,00	0,00	0,00	0,00	0,00			
1	1	2016/1105		ALOJAMENTO DE APOIO TEMPORÁRIO																		
1	1	2016/11051		0102 07010203	E		85		01/2016	12/2020	1.000,00	39.000,00	40.000,00	0,00	0,00	0,00	0,00	0,00	0,00			
1	1	2016/1106		SEMENTES PARA A INTEGRAÇÃO																		
1	1	2016/11061		0102 07010203	E		85		01/2016	12/2021	68.000,00	299.000,00	367.000,00	0,00	63.674,21	63.674,21	93,64	17,35				
1	1	2018/1101		0102 07010307	E				01/2018	12/2020	1.000,00	384.000,00	385.000,00	0,00	0,00	0,00	0,00	0,00	0,00			
1	1	2018/1102		0102 07010307	E		54		01/2019	12/2020	200,00	631.000,00	631.200,00	0,00	0,00	0,00	0,00	0,00	0,00			
1	1	2018/1103		0102 07010307	E		54		01/2018	12/2020	200,00	575.000,00	575.200,00	0,00	0,00	0,00	0,00	0,00	0,00			
											Totais do Programa 1:	76.400,00	2.139.500,00	2.215.900,00	0,00	63.674,21	63.674,21	83,34	2,87			
											Totais do Objetivo 1:	76.400,00	2.139.500,00	2.215.900,00	0,00	63.674,21	63.674,21	83,34	2,87			

Execução Anual do Plano Plurianual de Investimentos

Município de Reguengos de Monsaraz

Ano: 2019

(designação da autarquia local)

(unidade: €)

Obj.	Prog.	Projeto		Designação	Código Classificação Orçamental	Forma de Realiz.	Fonte Financiamento (%)			Datas (Mês/Ano)		Montante Previsto			Montante executado			Nível Execução Anual (%)	Nível Execução Global (%)
		Ano / N°	Ação				AC	AA	FC	Início	Fim	Ano	Anos seguintes	Total	Anos Anteriores	Ano	Total		
2				QUALIDADE DE VIDA E AMBIENTE															
2	1			EDUCAR E FORMAR - Acções dirigidas às crianças e															
2	1	2010/2102		MODERNIZAÇÃO DO PARQUE ESCOLAR DO CONCELHO															
2	1	2010/21027		Requalificação da Escola Básica n.º 1 de Reguengos de Monsaraz															
2	1	2010/21027/1		beneficiação e ampliação (projecto, empreitada, fiscalização)	0102 07010305	E				01/2011	12/2019	0,00	0,00	0,00	161.938,08	0,00	161.938,08	0,00	100,00
2	1	2010/21029		Requalificação das Escolas Básicas do 1.º Ciclo e Jardins de Infância do Concelho de Reguengos de Monsaraz	0102 07010305	E				01/2015	12/2021	216.400,00	357.000,00	573.400,00	101.410,92	184.279,78	285.690,70	85,16	42,34
				Totais do Programa 1:								216.400,00	357.000,00	573.400,00	263.349,00	184.279,78	447.628,78	85,16	53,50
2	2			MAIS SAÚDE - Promoção da saúde															
2	2	2010/2202		EXTENSÕES DE SAÚDE DO CONCELHO															
2	2	2010/22027		construção da extensão de saúde da freguesia de monsaraz	0102 07010307	E				01/2015	12/2020	0,00	199.000,00	199.000,00	0,00	0,00	0,00	0,00	0,00
				Totais do Programa 2:								0,00	199.000,00	199.000,00	0,00	0,00	0,00	0,00	0,00
2	3			CIDADEAMBIENTE - Requalificação Urbana e Ambie															
2	3	2010/2301		CEMITÉRIOS															
2	3	2010/23011		ampliação e beneficiação de cemitérios do concelho	0102 07010412	O				01/2010	12/2021	1.000,00	2.000,00	3.000,00	33.850,32	0,00	33.850,32	0,00	91,86
2	3	2010/2302		SANEAMENTO															
2	3	2010/23022		rede de saneamento básico do concelho	0102 07010402	O				01/2010	12/2022	24.400,00	15.000,00	39.400,00	304.715,82	5.432,34	310.148,16	22,26	90,13
2	3	2010/23025		modernização da rede de saneamento básico do concelho de reguengos de monsaraz	0102 07010402	E				01/2016	12/2022	0,00	545.000,00	545.000,00	3.690,00	0,00	3.690,00	0,00	0,67
2	3	2010/2303		ABASTECIMENTO DE ÁGUA															
2	3	2010/23032		rede de abastecimento de água do concelho	0102 07010407	E				01/2010	12/2022	36.800,00	210.000,00	246.800,00	276.242,88	34.003,29	310.246,17	92,40	59,32
2	3	2010/23036		aquisição contadores de água	0102 07011002	O				01/2010	12/2022	5.000,00	18.000,00	23.000,00	126.307,89	4.798,84	131.106,73	95,98	87,81
2	3	2010/23037		conduta de abastecimento do outeiro - paços novos	0102 07010407	E				01/2011	12/2020	1.000,00	9.000,00	10.000,00	0,00	0,00	0,00	0,00	0,00
2	3	2010/23038		conduta de abastecimento paços novos - monsaraz	0102 07010407	E				01/2011	12/2020	1.000,00	9.000,00	10.000,00	0,00	0,00	0,00	0,00	0,00
2	3	2010/230314		Construção da conduta de abastecim. de ligação entre Reservatório de Falcoeirias e Complexo de Sesmeirinhos e Cebolinhos junto à EM532	0102 07010407	O				01/2015	12/2021	0,00	81.200,00	81.200,00	0,00	0,00	0,00	0,00	0,00
2	3	2010/230315		requalificação da rede de abastecimento em baixa da cidade de reguengos de monsaraz	0102 07010407	E				01/2016	12/2021	1.000,00	302.000,00	303.000,00	0,00	0,00	0,00	0,00	0,00
2	3	2010/230316		requalificação da rede de abastecimento em baixa do concelho	0102 07010407	E				01/2016	12/2021	1.000,00	486.000,00	487.000,00	0,00	0,00	0,00	0,00	0,00
2	3	2010/230317		MACPerdas (Municípios do Alentejo Central no controlo de perdas de água) - gestão, controlo e deteção de perdas nos municípios do alentejo central															
2	3	2010/230317/2		MACPerdas (Municípios do Alentejo Central no controlo de perdas de água) - gestão, controlo e deteção de perdas nos municípios do alentejo central - construções diversas	0102 07010413	E				01/2016	12/2020	34.900,00	40.000,00	74.900,00	9.102,00	26.611,93	35.713,93	76,25	42,52
2	3	2010/230317/3		MACPerdas (Municípios do Alentejo Central no controlo de perdas de água) - gestão, controlo e deteção de perdas nos municípios do alentejo central - software	0102 070108	O				01/2016	12/2021	1.000,00	59.000,00	60.000,00	0,00	0,00	0,00	0,00	0,00
2	3	2010/2304		GESTÃO TERRITORIAL															
2	3	2010/23044		outros instrumentos de gestão territorial	0102 070113	O				01/2010	12/2020	1.000,00	1.000,00	2.000,00	0,00	0,00	0,00	0,00	0,00

Execução Anual do Plano Plurianual de Investimentos

Município de Reguengos de Monsaraz

Ano: 2019

(designação da autarquia local)

(unidade: €)

Obj	Prog	Projeto		Designação	Código Classificação Orçamental	Forma de Realiz.	Fonte Financiamento (%)			Datas (Mês/Ano)		Montante Previsto			Montante executado			Nível Execução Anual (%)	Nível Execução Global (%)
												AC	AA	FC	Início	Fim	Ano		
2				QUALIDADE DE VIDA E AMBIENTE															
2	3			CIDADEAMBIENTE - Requalificação Urbana e Ambie															
2	3	2010/2306		REQUALIFICAÇÃO URBANA E VALORIZAÇÃO AMBIENTAL															
2	3	2010/23062		arranjos e beneficiações em diversos espaços verdes	0102 07010405	A				01/2010	12/2021	50.000,00	227.000,00	277.000,00	612.120,63	36.626,41	648.747,04	73,25	72,97
2	3	2010/23063		pavimentação e beneficiação de arruamentos e passeios	0102 07010401	E				01/2011	12/2020	147.000,00	170.000,00	317.000,00	1.325.594,60	98.934,67	1.424.529,27	67,30	86,72
2	3	2010/230612		requalificação paisagística de largos e praças do concelho de Reg. Mons.															
2	3	2010/230612/2		regeneração do centro histórico de s. pedro do corval - 2.ª fase	0102 07010401	E		85		01/2016	12/2020	1.000,00	559.000,00	560.000,00	428,34	163,29	591,63	16,33	0,11
2	3	2010/230612/3		requalificação paisagística de largos e praças do concelho de Reg. Mons. - perolivas	0102 07010401	E				01/2010	12/2021	1.000,00	236.700,00	237.700,00	0,00	0,00	0,00	0,00	0,00
2	3	2010/230612/9		regualif. paisag. de larg. praças e jardins dos aglomerados urbanos do concelho	0102 07010401	E				01/2015	12/2022	1.000,00	1.654.000,00	1.655.000,00	0,00	0,00	0,00	0,00	0,00
2	3	2010/230612/10		regeneração do centro histórico de s. marcos do campo -soc. sanmarquense	0102 07010307	E		85		01/2017	12/2019	154.600,00	0,00	154.600,00	31.857,18	153.978,71	185.835,89	99,60	99,67
2	3	2010/230615		implem de ações "Plano de Ação Agenda 21 do Concelho de RM"															
2	3	2010/230615/2		construções diversas - outros	0102 07010413	O				01/2012	12/2021	12.000,00	16.660,00	28.660,00	12.659,86	0,00	12.659,86	0,00	30,64
2	3	2010/230620		requalificação paisagística em campinho	0102 07010401	E				01/2015	12/2021	0,00	114.600,00	114.600,00	0,00	0,00	0,00	0,00	0,00
2	3	2010/230622		requalificação urbana de centros rurais do concelho de reguengos de monsaraz	0102 07010413	E				01/2015	12/2021	1.000,00	499.000,00	500.000,00	0,00	0,00	0,00	0,00	0,00
2	3	2010/230623		infraest. e arran. ext. na urbaniz. do monreal em reg. mons. (obras urb loteam "quinta dos mendes" -(acionamento da garantia bancária n.º 125-02-1222883 da CHC - Construção Habitação Cooperativa, CRL.)	0102 07010401	E				01/2015	12/2020	38.000,00	370.000,00	408.000,00	163.140,26	37.797,49	200.937,75	99,47	35,18
2	3	2010/230626		requalificação e modernização de vias pedonais na cidade de reguengos de monsaraz	0102 07010401	E		85		01/2016	12/2019	206.000,00	0,00	206.000,00	244.222,65	194.420,04	438.642,69	94,38	97,43
2	3	2010/230628		regeneração urbana da praça da liberdade	0102 07010401	E		85		01/2017	12/2021	1.000,00	489.700,00	490.700,00	0,00	163,58	163,58	16,36	0,03
2	3	2010/230629		regeneração urbana do largo da república e envolventes	0102 07010401	E		15	85	01/2017	12/2020	238.800,00	364.000,00	602.800,00	281,37	104.949,31	105.230,68	43,95	17,45
2	3	2010/230630		melhoria da mobil urb e segur rodov no concelho de reg de monsaraz - requalif das vias pedonais envolventes ao centro histórico de s. marcos do campo	0102 07010401	E		85		01/2019	12/2019	500,00	0,00	500,00	0,00	0,00	0,00	0,00	0,00
2	3	2010/2307		ILUMINAÇÃO PÚBLICA															
2	3	2010/23071		beneficiação e reparação das redes eléctricas do concelho	0102 07010410	O				01/2010	12/2021	32.100,00	10.000,00	42.100,00	271.082,81	23.933,46	295.016,27	74,56	94,20
2	3	2010/23076		eletrificação rural no concelho de reguengos de monsaraz	0102 07010410	E				01/2010	12/2022	0,00	244.900,00	244.900,00	0,00	0,00	0,00	0,00	0,00
2	3	2010/2308		RSU E LIMPEZA URBANA															
2	3	2010/23082		aquisição de equipamento de recolha de RSU	0102 07011001	O				01/2010	12/2022	17.500,00	210.000,00	227.500,00	267.585,27	8.238,54	275.823,81	47,08	55,71
2	3	2010/230810		Otimização e Reforço da Rede de Recolha Seletiva															
2	3	2010/230810/1		aquisição de viatura	0102 07010601	O				01/2018	12/2019	400,00	0,00	400,00	32.362,43	0,00	32.362,43	0,00	98,78
2	3	2010/230810/2		Ecopontos subterrâneos	0102 07011001	E				01/2018	12/2019	260.500,00	0,00	260.500,00	25.422,87	260.398,38	285.821,25	99,96	99,96
2	3	2010/230810/3		Ecopontos tipo vidro	0102 07011001	E				01/2018	12/2019	0,00	0,00	0,00	23.197,80	0,00	23.197,80	0,00	100,00
2	3	2010/2309		EDUCAÇÃO E SENSIBILIZAÇÃO AMBIENTAL															
2	3	2010/23096		Outros investimentos	0102 070115	O				01/2010	12/2022	1.000,00	3.000,00	4.000,00	0,00	0,00	0,00	0,00	0,00
2	3	2010/2310		TRÂNSITO - CIRCULAÇÃO E ESTACIONAMENTO															
2	3	2010/23103		aquisição de equipamento de sinalização	0102 07010409	O				01/2010	12/2022	13.000,00	60.000,00	73.000,00	139.654,54	12.286,59	151.941,13	94,51	71,45

Execução Anual do Plano Plurianual de Investimentos

Município de Reguengos de Monsaraz

Ano: 2019

(designação da autarquia local)

(unidade: €)

Obj.	Prog.	Projeto		Designação	Código Classificação Orçamental	Forma de Realiz.	Fonte Financiamento (%)			Datas (Mês/Ano)		Montante Previsto			Montante executado			Nível Execução Anual (%)	Nível Execução Global (%)
												AC	AA	FC	Início	Fim	Ano		
2				QUALIDADE DE VIDA E AMBIENTE															
2	3			CIDADEAMBIENTE - Requalificação Urbana e Ambie															
2	3	2010/2311		INVESTIMENTOS EM IMÓVEIS															
2	3	2010/23111		investimentos em imóveis - terrenos	0102 070101	O				01/2010	12/2020	53.900,00	1.000,00	54.900,00	127.617,76	25.989,00	153.606,76	48,22	84,16
2	3	2010/23113		investimentos em imóveis - reparação e beneficiação de habitações	0102 07010203	A				01/2010	12/2020	1.000,00	1.000,00	2.000,00	225.472,51	0,00	225.472,51	0,00	99,12
2	3	2010/23114		investimentos em imóveis - aquisição de habitações	0102 07010202	O				01/2010	12/2020	4.500,00	1.000,00	5.500,00	0,00	0,00	0,00	0,00	0,00
				Totais do Programa 3:								1.343.900,00	7.008.760,00	8.352.660,00	4.256.609,79	1.028.725,87	5.285.335,66	76,55	41,92
2	4			ANOSSACULTURA - Desenvolvim. da Identidade Cul															
2	4	2010/2402		BIBLIOTECA MUNICIPAL DE REGUENGOS DE MONSARAZ															
2	4	2010/24021		criação da biblioteca municipal online	0102 070108	O				01/2011	12/2020	0,00	8.000,00	8.000,00	0,00	0,00	0,00	0,00	0,00
2	4	2010/24023		aquisição de livros	0102 070115	O				09/2010	09/2021	400,00	1.000,00	1.400,00	0,00	0,00	0,00	0,00	0,00
2	4	2010/24025		biblioteca municipal de reguengos de monsaraz															
2	4	2010/24025/1		empreitada, restauro de pintura e fiscalização	0102 07010307	E		85		01/2010	12/2019	0,00	0,00	0,00	1.044.292,34	0,00	1.044.292,34	0,00	100,00
2	4	2010/2408		CARTA ARQUEOLÓGICA DO CONCELHO	0102 070113	O				01/2011	12/2022	1.000,00	3.000,00	4.000,00	0,00	0,00	0,00	0,00	0,00
2	4	2015/2405		ROTAS SEFARAD: valorização da identidade judaica portuguesa no diálogo interculturais - musealização da casa da inquisição (aop.15)	0102 07011002	O				01/2015	12/2020	0,00	91.000,00	91.000,00	129.824,00	0,00	129.824,00	0,00	58,79
2	4	2015/2408		criação do MUSEU DO INSTRUMENTO MUSICAL															
2	4	2015/24081		imóvel	0102 07010413	E				01/2015	12/2021	0,00	97.000,00	97.000,00	0,00	0,00	0,00	0,00	0,00
2	4	2015/24082		equipamento básico	0102 07011002	O				01/2016	12/2021	0,00	2.000,00	2.000,00	0,00	0,00	0,00	0,00	0,00
2	4	2015/2409		requalificação dos BALUARTES FORTIFICADOS EM MONSARAZ	0102 070305	E		75		01/2015	12/2019	938.600,00	0,00	938.600,00	474.249,61	833.711,14	1.307.960,75	88,82	92,58
2	4	2015/2411		inventariação, valorização e preservação do PATRIMÓNIO IMATERIAL DO CONCELHO	0102 070113	O				01/2015	12/2022	1.000,00	7.000,00	8.000,00	0,00	0,00	0,00	0,00	0,00
2	4	2015/2412		plano de salvaguarda da OLARIA	0102 070113	O				01/2015	12/2021	1.000,00	59.000,00	60.000,00	0,00	0,00	0,00	0,00	0,00
2	4	2015/2413		plano de salvaguarda do CANTE ALENTEJANO	0102 070113	O				01/2015	12/2021	1.000,00	44.000,00	45.000,00	0,00	0,00	0,00	0,00	0,00
2	4	2016/2404		posto móvel de acesso à internet: CLIQUES PARA A INCLUSÃO															
2	4	2016/24042		posto móvel de acesso à internet: cliques para a inclusão - hardware	0102 070107	O				01/2016	12/2020	2.000,00	8.000,00	10.000,00	0,00	0,00	0,00	0,00	0,00
2	4	2016/24043		posto móvel de acesso à internet: cliques para a inclusão - software	0102 070108	O				01/2016	12/2020	0,00	10.000,00	10.000,00	0,00	0,00	0,00	0,00	0,00
2	4	2016/2405		sistema de fruição do património natural e cultural do alentejo central															
2	4	2016/24052		sistema de fruição do património natural e cultural do alentejo central - equipamento de sinalização e trânsito	0102 07010409	O				01/2016	12/2022	1.000,00	39.000,00	40.000,00	0,00	0,00	0,00	0,00	0,00
2	4	2016/24053		sistema de fruição do património natural e cultural do alentejo central - hardware	0102 070107	O				01/2018	12/2021	0,00	30.000,00	30.000,00	0,00	0,00	0,00	0,00	0,00
2	4	2016/24054		sistema de fruição do património natural e cultural do alentejo central - software	0102 070108	O				01/2018	12/2021	0,00	20.000,00	20.000,00	0,00	0,00	0,00	0,00	0,00
2	4	2016/2406		reabilitação do património histórico e natural do concelho de reguengos de monsaraz	0102 070305	E				01/2016	12/2022	1.000,00	949.000,00	950.000,00	0,00	0,00	0,00	0,00	0,00
				Totais do Programa 4:								947.000,00	1.368.000,00	2.315.000,00	1.648.365,95	833.711,14	2.482.077,09	88,04	62,63
2	5			ESPIRITODESPORTIVO - Incentivo das Práticas Des															
2	5	2010/2502		INFRAESTRUTURAS DESPORTIVAS DO CONCELHO															

Execução Anual do Plano Plurianual de Investimentos

Município de Reguengos de Monsaraz

Ano: 2019

(designação da autarquia local)

(unidade: €)

Obj	Prog	Projeto		Designação	Código Classificação Orçamental	Forma de Realiz.	Fonte Financiamento (%)			Datas (Mês/Ano)		Montante Previsto			Montante executado			Nível Execução Anual (%)	Nível Execução Global (%)
		Ano / N°	Ação				AC	AA	FC	Inicio	Fim	Ano	Anos seguintes	Total	Anos Anteriores	Ano	Total		
2				QUALIDADE DE VIDA E AMBIENTE															
2	5			ESPÍRITODESPORTIVO - Incentivo das Práticas Des															
2	5	2010/25021		desporto XXI															
2	5	2010/25021/1		desporto XXI - fase I	0102 07010406	E		80		01/2010	12/2021	1.000,00	984.600,00	985.600,00	131.645,10	0,00	131.645,10	0,00	11,78
2	5	2010/25026		racionalização energética nas piscinas cobertas	0102 07010302	O		85		01/2016	12/2020	1.000,00	119.000,00	120.000,00	0,00	0,00	0,00	0,00	0,00
2	5	2010/2503		INFRAESTRUTURAS DE RECREIO E LAZER															
2	5	2010/25033		ecopista de reguengos de monsaraz	0102 07010406	E				01/2011	12/2021	1.000,00	149.000,00	150.000,00	0,00	0,00	0,00	0,00	0,00
2	5	2010/25036		circuito de manutenção de s. marcos do campo	0102 07010406	E				01/2015	12/2021	1.000,00	99.000,00	100.000,00	0,00	0,00	0,00	0,00	0,00
2	5	2010/25037		PRAIA FLUVIAL DE CAMPINHO															
2	5	2010/25037/1		praia fluvial de campinho - construção das infraestruturas	0102 07010406	E				01/2016	12/2022	1.000,00	119.000,00	120.000,00	0,00	0,00	0,00	0,00	0,00
2	5	2010/25037/2		praia fluvial de campinho - aquisição de equipamento	0102 07011002	O				01/2017	12/2022	0,00	80.000,00	80.000,00	0,00	0,00	0,00	0,00	0,00
2	5	2010/25038		PRAIA FLUVIAL DE MONSARAZ															
2	5	2010/25038/1		praia fluvial de monsaraz - construção das infraestruturas	0102 07010406	E				01/2016	12/2019	100,00	0,00	100,00	249.102,19	0,00	249.102,19	0,00	99,96
2	5	2010/25038/3		praia fluvial de monsaraz - segunda fase da construção	0102 07010406	E				01/2018	12/2021	0,00	100.000,00	100.000,00	0,00	0,00	0,00	0,00	0,00
2	5	2010/25039		ZONA DE PESCA DESPORTIVA															
2	5	2010/25039/1		zona de pesca desportiva - aquisição de equipamento	0102 07011002	O				01/2016	12/2022	1.000,00	149.000,00	150.000,00	0,00	0,00	0,00	0,00	0,00
2	5	2010/250310		ciclovía de reguengos de monsaraz	0102 07010406	E		85		01/2019	12/2020	1.000,00	399.000,00	400.000,00	0,00	0,00	0,00	0,00	0,00
2	5	2010/250311		ampliação do pavilhão gimnodesportivo	0102 07010406	E				01/2019	12/2020	48.000,00	69.000,00	117.000,00	0,00	0,00	0,00	0,00	0,00
2	5	2019/5304		Requalificação do Campo de Futebol Municipal - Construção do Relavdo Sintético	0102 07010406	E	50			07/2019	12/2020	500,00	0,00	500,00	0,00	0,00	0,00	0,00	0,00
Totais do Programa 5:												55.600,00	2.267.600,00	2.323.200,00	380.747,29	0,00	380.747,29	0,00	14,08
Totais do Objetivo 2:												2.562.900,00	11.200.360,00	13.763.260,00	6.549.072,03	2.046.716,79	8.595.788,82	79,86	42,32

Execução Anual do Plano Plurianual de Investimentos

Município de Reguengos de Monsaraz

Ano: 2019

(designação da autarquia local)

(unidade: €)

Obj	Prog	Projeto		Designação	Código Classificação Orçamental	Forma de Realiz.	Fonte Financiamento (%)			Datas (Mês/Ano)		Montante Previsto			Montante executado			Nível Execução Anual (%)	Nível Execução Global (%)
												AC	AA	FC	Início	Fim	Ano		
3				DESENVOLVIMENTO ECONÓMICO															
3	1			SISTENTÁVEL DINAMIZAR - Dinamização da Actividade Económica															
3	1	2010/3101		TERRAS DE SOL															
3	1	2010/31012		terras de sol - requalificação do mercado municipal	0102 07010303	E		80		01/2010	12/2019	0,00	0,00	0,00	717.589,64	0,00	717.589,64	0,00	100,00
3	1	2010/3104		EXPANSÃO DO PERÍMETRO INDUSTRIAL															
3	1	2010/31042		ampliação do perímetro industrial - 2ª fase	0102 07010413	E				01/2013	12/2022	0,00	500.000,00	500.000,00	0,00	0,00	0,00	0,00	0,00
3	1	2010/31043		plano pormenor da zona industrial de reguengos de monsaraz	0102 070113	O				01/2016	12/2021	1.000,00	90.600,00	91.600,00	0,00	0,00	0,00	0,00	0,00
3	1	2011/3110		CENTRO DE INOVAÇÃO E DESENVOLVIMENTO DO MRM	0102 07010413	E				01/2011	12/2021	1.000,00	699.000,00	700.000,00	0,00	0,00	0,00	0,00	0,00
3	1	2016/3101		CENTRO DE ACOLHIMENTO EMPRESARIAL	0102 07010307	E		85		01/2016	12/2020	1.000,00	99.000,00	100.000,00	0,00	0,00	0,00	0,00	0,00
3	1	2016/3102		apoio à criação e dinamização de viveiros de empresas															
3	1	2016/31022		apoio à criação e dinamização de viveiros de empresas - hardware	0102 070107	O				01/2017	12/2020	0,00	5.000,00	5.000,00	0,00	0,00	0,00	0,00	0,00
3	1	2016/31023		apoio à criação e dinamização de viveiros de empresas - software	0102 070108	O				01/2018	12/2021	0,00	2.000,00	2.000,00	0,00	0,00	0,00	0,00	0,00
3	1	2016/3103		reabilitação de edifício para apoio a microempresas	0102 07010301	E				01/2018	12/2021	0,00	120.000,00	120.000,00	0,00	0,00	0,00	0,00	0,00
3	1	2016/3106		REGUENGOS INVEST															
3	1	2016/31062		reguengos invest - adaptação das instalações	0102 07010301	E				01/2016	12/2022	1.000,00	49.000,00	50.000,00	0,00	0,00	0,00	0,00	0,00
3	1	2016/31063		reguengos invest - hardware	0102 070107	O				01/2016	12/2022	1.000,00	14.000,00	15.000,00	0,00	0,00	0,00	0,00	0,00
3	1	2016/31064		reguengos invest - equipamento administrativo	0102 070109	O				01/2016	12/2022	1.000,00	14.000,00	15.000,00	0,00	0,00	0,00	0,00	0,00
3	1	2016/31065		reguengos invest - equipamento básico	0102 07011002	O				01/2016	12/2022	1.000,00	39.000,00	40.000,00	0,00	0,00	0,00	0,00	0,00
				Totais do Programa 1:								7.000,00	1.631.600,00	1.638.600,00	717.589,64	0,00	717.589,64	0,00	30,46
3	2			TURISMO - Exploração do Potencial Turístico															
3	2	2015/3201		PARQUE DE CAMPINHO - 2.ª fase (parque de campismo e caravanismo)	0102 07010413	E				01/2015	12/2021	1.000,00	249.000,00	250.000,00	0,00	0,00	0,00	0,00	0,00
3	2	2016/3201		CENTROS DE ACOLHIMENTO TURÍSTICO do concelho de reguengos de monsaraz															
3	2	2016/32015		Centro de Acolhimento Turístico de Monsaraz															
3	2	2016/32015/1		Centro de Acolhimento Turístico de Monsaraz - Casa da Universidade de Évora	0102 07010307	E				01/2017	12/2019	5.000,00	0,00	5.000,00	0,00	0,00	0,00	0,00	0,00
3	2	2016/32015/2		Centro de Acolhimento Turístico de Monsaraz - Casa da Roda ou Casa do Berço	0102 07010307	E				01/2017	12/2019	0,00	0,00	0,00	0,00	0,00	0,00	0,00	0,00
3	2	2016/32015/3		Centro de Acolhimento Turístico de Monsaraz - Casa de Monsaraz	0102 07010307	E				01/2017	12/2019	0,00	0,00	0,00	0,00	0,00	0,00	0,00	0,00
3	2	2016/32015/4		Centro de Acolhimento Turístico de Monsaraz - Consolidação da Oferta Turística de Monsaraz	0102 07010409	O				01/2017	12/2019	1.000,00	0,00	1.000,00	0,00	0,00	0,00	0,00	0,00
3	2	2016/32015/5		Centro de Acolhimento Turístico de Monsaraz - Equipamento para Posto de Turismo de Monsaraz	0102 07011002	O				01/2017	12/2019	1.000,00	0,00	1.000,00	0,00	0,00	0,00	0,00	0,00
3	2	2016/32016		Centro de Acolhimento Turístico de Reguengos de Monsaraz															
3	2	2016/32016/1		Regeneração Urbana da Praça da Liberdade - Edifício - 1.ª Fase - Centro de Acolhimento Turístico de Reguengos de Monsaraz - Café Central	0102 07010307	E				01/2017	12/2019	239.000,00	0,00	239.000,00	150.446,22	238.757,15	389.203,37	99,90	99,94
3	2	2016/32016/2		Equipamento multimédia e conteúdos para o Centro de Acolhimento Turístico de Reguengos de Monsaraz (Café Central)	0102 07011002	O				01/2017	12/2019	1.000,00	0,00	1.000,00	0,00	0,00	0,00	0,00	0,00
3	2	2016/3202		GRANDE ROTA DO MONTADO - travessia do alentejo central															
3	2	2016/32024		grande rota do montado - travessia do alentejo central - equipamento de sinalização	0102 07010409	O				01/2017	12/2021	0,00	20.000,00	20.000,00	0,00	0,00	0,00	0,00	0,00

Execução Anual do Plano Plurianual de Investimentos

Município de Reguengos de Monsaraz

Ano: 2019

(designação da autarquia local)

(unidade: €)

Obj	Prog	Projeto		Designação	Código Classificação Orçamental	Forma de Realiz.	Fonte Financiamento (%)			Datas (Mês/Ano)		Montante Previsto			Montante executado			Nível Execução Anual (%)	Nível Execução Global (%)
		Ano / N°	Ação				AC	AA	FC	Inicio	Fim	Ano	Anos seguintes	Total	Anos Anteriores	Ano	Total		
3																			
3	2																		
3	2	2016/3203																	
3	2	2016/32031			0102 07010409	O				01/2016	12/2022	41.500,00	24.000,00	65.500,00	0,00	0,00	0,00	0,00	0,00
Totais do Programa 2:												289.500,00	293.000,00	582.500,00	150.446,22	238.757,15	389.203,37	82,47	53,10
3	3																		
3	3	2009/3																	
3	3	2009/3	13		0102 07010401	E				01/2015	12/2021	0,00	249.000,00	249.000,00	0,00	0,00	0,00	0,00	0,00
3	3	2009/3	14		0102 07010401	E				01/2015	12/2021	0,00	399.000,00	399.000,00	0,00	0,00	0,00	0,00	0,00
3	3	2010/3301																	
3	3	2010/330111			0102 07010408	E				01/2010	12/2022	4.000,00	15.000,00	19.000,00	411.509,34	0,00	411.509,34	0,00	95,59
3	3	2015/3301			0102 07010409	O				01/2015	12/2021	1.000,00	149.000,00	150.000,00	0,00	0,00	0,00	0,00	0,00
Totais do Programa 3:												5.000,00	812.000,00	817.000,00	411.509,34	0,00	411.509,34	0,00	33,50
Totais do Objetivo 3:												301.500,00	2.736.600,00	3.038.100,00	1.279.545,20	238.757,15	1.518.302,35	79,19	35,17

Execução Anual do Plano Plurianual de Investimentos

Município de Reguengos de Monsaraz

Ano: 2019

(designação da autarquia local)

(unidade: €)

Obj	Prog	Projeto		Designação	Código Classificação Orçamental	Forma de Realiz.	Fonte Financiamento (%)			Datas (Mês/Ano)		Montante Previsto			Montante executado			Nível Execução Anual (%)	Nível Execução Global (%)
		Ano / N°	Ação				AC	AA	FC	Início	Fim	Ano	Anos seguintes	Total	Anos Anteriores	Ano	Total		
4				COOPERAÇÃO COM AS FREGUESIAS E COM A SOCIEDADE CIVIL PROCIVIL - Segurança, Protecção e Cooperação com															
4	2			DEFESA DA FLORESTA CONTRA INCÊNDIOS															
4	2	2009/23		captação e distribuição de água	0102 07010407	A				01/2012	12/2019	1.000,00	0,00	1.000,00	0,00	0,00	0,00	0,00	0,00
4	2	2009/23	2	rede viária florestal	0102 07010408	O				01/2009	12/2019	0,00	0,00	0,00	362.265,52	0,00	362.265,52	0,00	100,00
4	2	2009/23	4	plano de defesa da floresta contra incêndio	0102 070113	O				01/2015	12/2021	1.000,00	24.000,00	25.000,00	0,00	0,00	0,00	0,00	0,00
4	2	2009/23	5	defesa da floresta contra incêndios - rede de FGC e MPGC	0102 07010413	E				01/2016	12/2021	1.000,00	130.400,00	131.400,00	1.000,00	0,00	1.000,00	0,00	0,76
4	2	2010/4201		PROTECÇÃO CIVIL															
4	2	2010/42015		aquisição de equipamento de proteção civil para bombeiros															
4	2	2010/42015/2		equipamento básico	0102 07011002	O				01/2015	12/2021	1.000,00	49.000,00	50.000,00	7.422,24	0,00	7.422,24	0,00	12,93
4	2	2010/42016		posto avançado de proteção civil no lago alqueva															
4	2	2010/42016/1		posto avançado de proteção civil no lago alqueva - edifício	0102 07010307	E				01/2016	12/2020	1.000,00	99.000,00	100.000,00	0,00	0,00	0,00	0,00	0,00
4	2	2010/42017		desenvolvimento de um sig de apoio à gestão de operações SIG_GO															
4	2	2010/42017/3		desenvolvimento de um sig de apoio à gestão de operações SIG_GO - hardware	0102 070107	O				01/2016	12/2020	1.000,00	9.000,00	10.000,00	0,00	0,00	0,00	0,00	0,00
4	2	2010/42017/4		desenvolvimento de um sig de apoio à gestão de operações SIG_GO - software	0102 070108	O				01/2016	12/2020	1.000,00	4.000,00	5.000,00	0,00	0,00	0,00	0,00	0,00
4	2	2010/42018		módulos de gestão de operações de proteção civil e alojamento de emergência															
4	2	2010/42018/1		módulos de gestão de operações de proteção civil e alojamento de emergência - hardware	0102 070107	O				01/2016	12/2020	1.000,00	2.500,00	3.500,00	0,00	0,00	0,00	0,00	0,00
4	2	2010/42018/2		módulos de gestão de operações de proteção civil e alojamento de emergência - software	0102 070108	O				01/2018	12/2020	0,00	2.500,00	2.500,00	0,00	0,00	0,00	0,00	0,00
4	2	2013/4204		Recuperação do Edifício da Antiga Adega da Cartuxa para DESTACAMENTO TERRITORIAL DA GNR	0102 07010307	E		70		01/2013	12/2021	0,00	2.488.700,00	2.488.700,00	263.041,91	0,00	263.041,91	0,00	9,56
Totais do Programa 2:												8.000,00	2.809.100,00	2.817.100,00	633.729,67	0,00	633.729,67	0,00	18,36
Totais do Objetivo 4:												8.000,00	2.809.100,00	2.817.100,00	633.729,67	0,00	633.729,67	0,00	18,36

Execução Anual do Plano Plurianual de Investimentos

Município de Reguengos de Monsaraz

Ano: 2019

(designação da autarquia local)

(unidade: €)

Obj	Prog	Projeto		Designação	Código Classificação Orçamental	Forma de Realiz.	Fonte Financiamento (%)			Datas (Mês/Ano)		Montante Previsto			Montante executado			Nível Execução Anual (%)	Nível Execução Global (%)
		Ano / N°	Ação				AC	AA	FC	Início	Fim	Ano	Anos seguintes	Total	Anos Anteriores	Ano	Total		
5				MODERNIZAÇÃO MUNICIPAL															
5	1			MSM - Modernização dos Serviços Municipais															
5	1	2010/5101		MODERNIZAÇÃO DO EQUIPAMENTO MUNICIPAL															
5	1	2010/51011		modernização do equipamento dos serviços municipais - administrativo	0102 070109	O				01/2010	12/2022	10.000,00	15.000,00	25.000,00	142.791,19	3.456,30	146.247,49	34,56	87,16
5	1	2010/51012		modernização do equipamento dos serviços municipais - básico	0102 07011002	O				01/2010	12/2022	94.400,00	180.000,00	274.400,00	495.349,56	71.829,23	567.178,79	76,09	73,68
5	1	2010/51013		modernização do equipamento dos serviços municipais - hardware	0102 070107	O				01/2010	12/2022	8.000,00	30.000,00	38.000,00	331.052,46	1.061,57	332.114,03	13,27	89,99
5	1	2010/51014		modernização do equipamento dos serviços municipais - software	0102 070108	O				01/2010	12/2022	58.600,00	60.000,00	118.600,00	401.068,42	14.292,10	415.360,52	24,39	79,93
5	1	2010/51015		modernização do equipamento dos serviços municipais - ferramentas e utensílios	0102 070111	O				01/2010	12/2022	8.000,00	39.000,00	47.000,00	79.693,02	2.757,62	82.450,64	34,47	65,08
5	1	2010/5102		REQUALIFICAÇÃO DE EDIFÍCIOS E INFRAESTRUTURAS MUNICIPAIS															
5	1	2010/51021		modernização e requalificação dos edifícios municipais - instalações dos serviços	0102 07010301	A				01/2010	12/2022	10.000,00	15.000,00	25.000,00	124.866,60	8.821,56	133.688,16	88,22	89,20
5	1	2010/51022		modernização e requalificação dos edifícios municipais - outros edifícios	0102 07010307	A				01/2010	12/2022	10.000,00	30.000,00	40.000,00	319.339,80	6.889,40	326.229,20	68,89	90,79
5	1	2010/51023		modernização e requalificação de outras construções e infraestruturas	0102 07010413	A				01/2010	12/2022	2.000,00	15.000,00	17.000,00	172.699,52	0,00	172.699,52	0,00	91,04
5	1	2010/51024		eficiência energética na iluminação pública e edifícios públicos	0102 07010307	E				01/2015	12/2021	1.000,00	449.000,00	450.000,00	0,00	0,00	0,00	0,00	0,00
5	1	2018/5101		MODERNIZAÇÃO AC2020 - Programa Intermunicipal de Modernização Administrativa															
5	1	2018/51011		Modernização AC2020 - Equipamento Informático	0102 070107	O				01/2018	12/2019	34.700,00	0,00	34.700,00	0,00	8.368,46	8.368,46	24,12	24,12
5	1	2018/51012		Modernização AC2020 - Software	0102 070108	O				01/2018	12/2019	41.600,00	0,00	41.600,00	0,00	0,00	0,00	0,00	0,00
5	1	2019/5101		Reguengos mais digital															
5	1	2019/51011		Software	0102 070108	O				11/2019	12/2019	1.000,00	0,00	1.000,00	0,00	0,00	0,00	0,00	0,00
							Totais do Programa 1:			279.300,00	833.000,00	1.112.300,00	2.066.860,57	117.476,24	2.184.336,81	42,06	68,71		
5	2			EFICIÊNCIA - Rigor na Gestão dos Recursos Municipais															
5	2	2010/5202		GESTÃO DO PARQUE DE MÁQUINAS E VIATURAS															
5	2	2010/52021		aquisição de equipamento de transporte	0102 07010602	O				01/2010	12/2022	11.300,00	15.000,00	26.300,00	360.596,17	8.100,00	368.696,17	71,68	95,30
5	2	2010/52022		grandes reparações em equipamento de transporte	0102 07010602	O				01/2010	12/2022	10.000,00	3.000,00	13.000,00	272.890,75	3.298,61	276.189,36	32,99	96,61
							Totais do Programa 2:			21.300,00	18.000,00	39.300,00	633.486,92	11.398,61	644.885,53	53,51	95,85		
5	3			CONSIGO - Aproximação aos Cidadãos															
5	3	2017/5301		ORÇAMENTO PARTICIPATIVO para 2017															
5	3	2017/53014		reestruturação do parque outeiro XXI	0102 07010406	E				01/2017	12/2020	10.000,00	10.000,00	20.000,00	0,00	0,00	0,00	0,00	0,00
5	3	2017/53015		requalificação da rua da defesa em s. marcos do campo	0102 07010401	E				01/2017	12/2019	1.700,00	0,00	1.700,00	111.583,06	1.350,58	112.933,64	79,45	99,69
5	3	2018/5301		ORÇAMENTO PARTICIPATIVO para 2018 - projetos estruturantes de âmbito municipal															
5	3	2018/53011		Obras de beneficiação na sede do Centro Cultural Cumeadense	0102 07010307	E				01/2018	12/2019	33.500,00	0,00	33.500,00	11.585,01	32.218,69	43.803,70	96,18	97,16
5	3	2018/53012		Alcatroamento de via de acesso a residências da Quinta da Cabeça Aguda	0102 07010401	E				01/2018	12/2019	500,00	0,00	500,00	0,00	0,00	0,00	0,00	0,00
5	3	2018/53013		Dejetos de Animais - Tolerância Zero	0102 07010413	O				01/2018	12/2019	0,00	0,00	0,00	0,00	0,00	0,00	0,00	0,00
5	3	2018/53014		Pedro Grilo - Parque Desportivo na Urbanização Tapada do Carapetal	0102 07010406	E				01/2018	12/2019	4.500,00	0,00	4.500,00	0,00	0,00	0,00	0,00	0,00

Execução Anual do Plano Plurianual de Investimentos

Município de Reguengos de Monsaraz

Ano: 2019

(designação da autarquia local)

(unidade: €)

Obj	Prog	Projeto		Designação	Código Classificação Orçamental	Forma de Realiz.	Fonte Financiamento (%)			Datas (Mês/Ano)		Montante Previsto			Montante executado			Nível Execução Anual (%)	Nível Execução Global (%)		
		Ano / N°	Ação				AC	AA	FC	Início	Fim	Ano	Anos seguintes	Total	Anos Anteriores	Ano	Total				
5				MODERNIZAÇÃO MUNICIPAL																	
5	3			CONSIGO - Aproximação aos Cidadãos																	
5	3	2018/53015		Arborização dos Espaços Interiores da Escola Básica n.º 1 de Reguengos de Monsaraz	0102 07010413	O				01/2018	12/2019	500,00	0,00	500,00	0,00	0,00	0,00	0,00	0,00	0,00	
5	3	2018/53016		Substituição da campanha na Escola EB n.º 2 de Reguengos de Monsaraz	0102 07010305	O				01/2018	12/2019	500,00	0,00	500,00	0,00	0,00	0,00	0,00	0,00	0,00	
5	3	2018/5302		ORÇAMENTO PARTICIPATIVO para 2018 - projetos de pequena dimensão																	
5	3	2018/53021		Lombas redutoras de velocidade (Rua Dr. Mário Jacinto Machado)	0102 07010409	E				01/2018	12/2019	500,00	0,00	500,00	0,00	0,00	0,00	0,00	0,00	0,00	
5	3	2018/53022		Construção de um quiosque no Parque Campinho	0102 07010405	O				01/2018	12/2019	500,00	0,00	500,00	0,00	0,00	0,00	0,00	0,00	0,00	
5	3	2018/53023		Requalificação do Largo da Igreja de Santo António do Baldio	0102 07010401	E				01/2018	12/2019	500,00	0,00	500,00	0,00	0,00	0,00	0,00	0,00	0,00	
5	3	2018/53024		Sanitários Públicos na aldeia da Barrada	0102 07010307	E				01/2018	12/2019	500,00	0,00	500,00	0,00	0,00	0,00	0,00	0,00	0,00	
5	3	2018/5303		ORÇAMENTO PARTICIPATIVO JOVEM para 2018																	
5	3	2018/53031		Renovação do instrumental da banda juvenil da Sociedade Filarmónica Harmonia Reguenguense	0102 07011002	O				01/2018	12/2019	10.000,00	0,00	10.000,00	4.443,00	4.239,00	8.682,00	42,39	60,11		
5	3	2019/5301		ORÇAMENTO PARTICIPATIVO para 2019 - projetos estruturantes de âmbito municipal																	
5	3	2019/53011		Obras de beneficiação da sede do Centro Cultural Caridense	0102 07010307	E				01/2019	12/2019	500,00	0,00	500,00	0,00	0,00	0,00	0,00	0,00	0,00	
5	3	2019/53012		Capturar - Esterilizar - Devolver (CED)	0102 070115	O				01/2019	12/2019	500,00	0,00	500,00	0,00	0,00	0,00	0,00	0,00	0,00	
5	3	2019/53013		Requalificação do Centro Escolar de S. Pedro do Corval	0102 07010305	E				01/2019	12/2019	500,00	0,00	500,00	0,00	0,00	0,00	0,00	0,00	0,00	
5	3	2019/53014		Limpeza das Ladeiras para passeios pedestres	0102 070305	E				01/2019	12/2019	500,00	0,00	500,00	0,00	0,00	0,00	0,00	0,00	0,00	
5	3	2019/5302		ORÇAMENTO PARTICIPATIVO para 2019 - projetos de pequena dimensão																	
5	3	2019/53021		Espaço de Eventos e Atividades Culturais do Outeiro	0102 07010406	E				01/2019	12/2019	500,00	0,00	500,00	0,00	0,00	0,00	0,00	0,00	0,00	
5	3	2019/5303		ORÇAMENTO PARTICIPATIVO JOVEM para 2019																	
5	3	2019/53031		O Sonho dos alunos da Escola de Música da SFC	0102 07011002	O				01/2019	12/2019	9.500,00	0,00	9.500,00	0,00	9.500,00	9.500,00	100,00	100,00		
												Totais do Programa 3:	75.200,00	10.000,00	85.200,00	127.611,07	47.308,27	174.919,34	62,91	82,19	
												Totais do Objetivo 5:	375.800,00	861.000,00	1.236.800,00	2.827.958,56	176.183,12	3.004.141,68	46,88	73,91	
												Total Geral:	3.324.600,00	19.746.560,00	23.071.160,00	11.290.305,46	2.525.331,27	13.815.636,73	75,96	40,21	

ORGÃO EXECUTIVO

Em de de

ORGÃO DELIBERATIVO

Em de de

12. Mapa dos fluxos de caixa (resumo)

Tribunal de contas (n.º de doc.): 9

Ponto do POCAL: 7.5

Fluxos de Caixa

Município de Reguengos de Monsaraz

Ano: 2019

(designação da autarquia local)

(unidade: €)

Recebimentos		
Saldo da Gerência Anterior		229.048,56
Execução Orçamental	64.338,54	
Operações de Tesouraria	164.710,02	
Total das Receitas Orçamentais		17.771.069,85
Receitas Correntes		11.557.474,72
Receitas Capital		6.209.563,32
Receitas Outras		4.031,81
Operações de Tesouraria		992.471,38
Total		18.992.589,79

Pagamentos		
Total das Despesas Orçamentais		17.681.421,18
Despesas Correntes		10.892.482,40
Despesas Capital		6.788.938,78
Operações de Tesouraria		1.098.213,50
Saldo para a Gerência Seguinte		212.955,11
Execução Orçamental	153.987,21	
Operações de Tesouraria	58.967,90	
Total		18.992.589,79

ORGÃO EXECUTIVO

Em de de

.....

ORGÃO DELIBERATIVO

Em de de

.....

13. Mapa dos fluxos de caixa

Tribunal de contas (n.º de doc.): 9

Ponto do POCAL: 7.5

Fluxos de Caixa

Município de Reguengos de Monsaraz

Ano: 2019

(designação da autarquia local)

(unidade: €)

Recebimentos		
Saldo da Gerência Anterior		229.048,56
Execução Orçamental		64.338,54
Operações de Tesouraria		164.710,02
Total das Receitas Orçamentais		17.771.069,85
Receitas Correntes		11.557.474,72
01	Impostos directos	2.613.107,78
0102	Outros	2.613.107,78
010202	Imposto municipal sobre imóveis	1.262.645,48
010203	Imposto único de circulação	220.867,12
010204	Imposto municipal sobre transm. onerosas imóveis	1.041.479,31
010205	Derrama	88.115,87
02	Impostos indirectos	39.169,73
0202	Outros	39.169,73
020206	Impostos indirectos específicos das autarq.locais	39.169,73
02020602	Loteamentos e obras	11.710,21
02020603	Ocupação da via pública	1.811,34
0202060301	Ocupação da via pública por motivo de obras	774,20
0202060302	Ocupação da via pública por outros motivos	1.037,14
02020605	Publicidade	6.099,30
02020699	Outros	19.548,88
0202069901	Taxa municipal de direitos de passagem	3.803,18
0202069902	Taxa de depósito da ficha técnica da habitação	127,10
0202069999	Outros	15.618,60
04	Taxas, multas e outras penalidades	525.721,96
0401	Taxas	379.945,14
040123	Taxas específicas das autarquias locais	379.945,14
04012302	Loteamentos e obras	21.817,32
04012303	Ocupação da via pública	4.480,68
0401230301	Ocupação da via pública por motivo de obras	2.125,48
0401230302	Ocupação da via pública por outros motivos	2.355,20
04012306	Saneamento	335.644,58
04012399	Outras	18.002,56
0401239901	Taxa de depósito da ficha técnica da habitação	267,00
0401239902	Taxa pela emissão do certificado de registo	437,50
0401239999	Outras taxas	17.298,06
0402	Multas e outras penalidades	145.776,82
040201	Juros de mora	5.485,82
040202	Juros compensatórios	473,70
040204	Coimas e penalidades por contra-ordenações	10.638,02
040299	Multas e penalidades diversas	129.179,28
05	Rendimentos da propriedade	67.179,31
0510	Rendas	67.179,31
051005	Bens de domínio público	55.378,89
051099	Outros	11.800,42
05109901	Receita dos parquímetros	11.800,42

Fluxos de Caixa

Município de Reguengos de Monsaraz

Ano: 2019

(designação da autarquia local)

(unidade: €)

Recebimentos

Total das Receitas Orçamentais

17.771.069,85

Receitas Correntes

11.557.474,72

06	Transferências correntes	5.953.974,60
0603	Administração central	5.938.069,77
060301	Estado	5.796.742,82
06030101	Fundo de Equilíbrio Financeiro	4.566.297,00
06030102	Fundo Social Municipal	212.057,00
06030103	Participação variável IRS	314.791,00
06030199	Outras	703.597,82
0603019911	ARSA -Gabinete de Movimento e Reabilitação no C	13.462,67
0603019912	IGEFE - Pessoal não docente das Escolas	536.770,09
0603019913	DGEE - Atividades de Animação e Apoio à Família	80.182,81
0603019916	DGEE - Prog. Gener. Refeições Escolares 1.º Ciclo	18.251,11
0603019999	Outras	54.931,14
060306	Estado-Particip.comunit.projectos co-financiados	63.984,01
06030601	Fundo Europeu de Desenv. Económ. e Regional	2.240,38
0603060199	Outras	2.240,38
06030602	Fundo Social Europeu	61.743,63
0603060209	+Sucesso	61.743,63
060307	Serviços e fundos autónomos	77.342,94
06030706	IEFP - Gabinete de Inserção Profissional	20.233,66
06030707	IEFP - "Contrato Emprego - Inserção+"	49.265,60
06030799	Outras	7.843,68
0605	Administração local	534,75
060501	Continente	534,75
06050104	Associações de Municípios	534,75
0605010499	Outras	534,75
0606	Segurança social	15.370,08
060601	Sistemas de solidariedade e segurança social	15.370,08
06060102	ISS-Comissão de Protecção de Crianças e Jovens	15.370,08
07	Venda de bens e serviços correntes	2.336.853,63
0701	Venda de bens	542.414,15
070102	Livros e documentação técnica	818,00
070103	Publicações e impressos	1.846,23
070108	Mercadorias	539.749,92
07010802	Água	523.222,79
07010803	Electricidade	14.326,77
0701080301	Electricidade - Mercado Municipal	1.605,92
0701080302	Electricidade - Parque de Feiras	3.843,48
0701080399	Electricidade - outras situações	8.877,37
07010805	Artigos à venda no Museu Mestre Batista	223,06
07010899	Outros	1.977,30
0702	Serviços	1.109.316,33
070201	Aluguer de espaços e equipamentos	21.861,87
07020102	Cedência/utilização de viaturas munic. passageiros	21.861,87
0702010201	Autocarro Renault EQ-98-91	568,99
0702010202	Autocarro Volvo 69-AB-41	13.523,39

Fluxos de Caixa

Município de Reguengos de Monsaraz

Ano: 2019

(designação da autarquia local)

(unidade: €)

Recebimentos

		17.771.069,85
Total das Receitas Orçamentais		
Receitas Correntes		11.557.474,72
0702010203	Autocarro Iveco 26-HJ-54	6.977,67
0702010299	Ced./Utilizações de outras viaturas municipais	791,82
070208	Serv.sociais,recreativos,culturais e de desporto	149.581,72
07020801	Serviços sociais	9.909,33
0702080101	Ativ. de Animação de Apoio à Família	9.909,33
07020802	Serviços recreativos	14.672,88
0702080202	Programa Férias Divertidas	6.331,62
0702080204	Programa Páscoa Activa	776,76
0702080205	Praia Fluvial de Monsaraz	7.564,50
07020803	Serviços culturais	49.891,61
0702080302	Exporeg	300,00
0702080304	Museu do Fresco (Monsaraz)	13.293,00
0702080308	Festas de Santo António	14.726,51
0702080309	Auditório Municipal - cinema	4.763,50
0702080399	Outros	16.808,60
07020804	Serviços desportivos	75.107,90
0702080401	Piscinas Municipais	75.107,90
070209	Serviços específicos das autarquias	921.328,23
07020901	Saneamento	122.464,39
0702090102	Tarifa de disponibilidade de saneamento	120.013,47
0702090103	Limpeza de fossas e desobstrução de coletores	2.450,92
07020902	Resíduos sólidos	391.825,09
07020903	Transportes colectivos de pessoas e mercadorias	3.750,59
0702090302	Transportes escolares (alunos)	3.750,59
07020904	Trabalhos por conta de particulares	105,69
07020906	Mercados e feiras	52.229,79
0702090601	Mercado Municipal - aluguer de bancas	5.522,12
0702090602	Mercado Municipal - aluguer de lojas	40.647,30
0702090605	Parque de Feiras - terrado das feiras e eventos	4.292,02
0702090606	Parque de Feiras - terrado dos mercados mensais	1.768,35
07020999	Outros	350.952,68
0702099903	Tarifa de disponibilidade de abastecimento de água	313.733,94
0702099904	Refeitórios Escolares (alunos)	33.224,49
0702099999	Outros serviços específicos das autarquias locais	3.994,25
070299	Outros	16.544,51
07029901	Encargos de cobrança de receitas	11,06
07029999	Outros	16.533,45
0703	Rendas	685.123,15
070301	Habitacões	43.171,58
070302	Edifícios	38.508,41
070399	Outras	603.443,16
07039901	Utilização das instalações eléctricas do concelho	603.443,16
08	Outras receitas correntes	21.467,71
0801	Outras	21.467,71
080199	Outras	21.467,71

Fluxos de Caixa

Município de Reguengos de Monsaraz

Ano: 2019

(designação da autarquia local)

(unidade: €)

Recebimentos

Total das Receitas Orçamentais		17.771.069,85
Receitas Correntes		11.557.474,72
08019999	Diversas	21.467,71
0801999902	Outras receitas correntes não especificadas	21.467,71
Receitas Capital		6.209.563,32
09	Venda de bens de investimento	337.704,20
0901	Terrenos	200.000,00
090101	Sociedades e quase-sociedades não financeiras	200.000,00
09010101	Loteamento da Zona Industrial	200.000,00
0902	Habitacões	37.704,20
090210	Famílias	37.704,20
0903	Edifícios	100.000,00
090310	Famílias	100.000,00
10	Transferências de capital	2.419.198,62
1003	Administração central	2.419.198,62
100301	Estado	782.375,11
10030101	Fundo de Equilibrio Financeiro	507.366,00
10030105	N.º 3 art.º 35.º Lei n.º 73/2013	146.874,00
10030199	Outras	128.135,11
1003019915	Req.Campo de Futebol Municipal - Relvado Sintético	107.416,80
1003019999	Outras	20.718,31
100307	Estado-Particip.comunitária project.co-financiados	1.636.823,51
10030701	Fundo Europeu de Desenvolvimento Econó. e Regio	1.636.823,51
1003070109	Sementes p integr-requal. dos 25 fogos hab social	54.123,08
1003070183	Requalif. e moderniz. de vias pedonais na Cidade	136.873,22
1003070185	RegMons - Cid Europ Vinho 2015 / Capital Vin Port	129.434,68
1003070186	Requalific. dos baluartes fortificados em Monsaraz	588.274,68
1003070188	Regeneração urbana do Largo da República	89.206,91
1003070191	Req. Urban. envolv à Escola Básica n.º 1 Reg Mons	29.166,95
1003070192	Regener. Centro Hist S. Marcos Campo -Soc.Sanma	112.624,89
1003070196	Otimização e Reforço da Rede de Recolha Seletiva	170.023,39
1003070197	Modernização AC2020	11.086,09
1003070198	Regeneração urbana da Praça da Liberdade	149.019,91
1003070199	Outras	166.989,71
12	Passivos financeiros	3.452.660,50
1205	Empréstimos a curto prazo	450.000,00
120502	Sociedades financeiras	450.000,00
1206	Empréstimos a médio e longo prazos	3.002.660,50
120602	Sociedades financeiras	2.605.906,24
12060290	Outros empréstimos de médio e longo prazo	2.605.906,24
120603	Admin.Pública-Admin.central-Estado	396.754,26
12060303	Financiamentos EQ BEI PT 2020	396.754,26
Receitas Outras		4.031,81
15	Reposições não abatidas nos pagamentos	4.031,81
1501	Reposições não abatidas nos pagamentos	4.031,81
150101	Reposições não abatidas nos pagamentos	4.031,81

Fluxos de Caixa

Município de Reguengos de Monsaraz

Ano: 2019

(designação da autarquia local)

(unidade: €)

Recebimentos		
Operações de Tesouraria		992.471,38
Total		18.992.589,79

Fluxos de Caixa

Município de Reguengos de Monsaraz

Ano: 2019

(designação da autarquia local)

(unidade: €)

Pagamentos

Total das Despesas Orçamentais		17.681.421,18
Despesas Correntes		6.520,71
0101 01	Despesas com o pessoal	6.520,71
0101 0102	Abonos variáveis ou eventuais	6.520,71
0101 010204	Ajudas de custo	948,96
0101 010213	Outros suplementos e prémios	5.571,75
0101 01021303	Senhas de Presença	5.571,75
Despesas Correntes		10.407.007,37
0102 01	Despesas com o pessoal	5.189.218,43
0102 0101	Remunerações certas e permanentes	3.875.232,79
0102 010101	Titulares órgãos soberania e memb. órgãos autárq.	133.769,95
0102 010104	Pessoal quadros-Regime contrato individ. trabalho	2.562.727,59
0102 01010401	Reg.cont ind.Trab - Pessoal em funções	2.480.920,13
0102 01010402	Reg.cont ind.Trab - Alter. obrigatórias pos. remun	30.404,63
0102 01010404	Reg.cont ind.Trab - Recrutamento de pessoal	51.402,83
0102 010108	Pessoal aguardando aposentação	2.602,98
0102 010109	Pessoal em qualquer outra situação	255.668,33
0102 010111	Representação	33.694,16
0102 010113	Subsidio de refeição	338.847,49
0102 010114	Subsidio de férias e de Natal	500.609,79
0102 010115	Remunerações por doença e maternidade/paternida	47.312,50
0102 0102	Abonos variáveis ou eventuais	213.001,75
0102 010202	Horas extraordinárias	186.296,45
0102 010204	Ajudas de custo	9.630,07
0102 010205	Abono para falhas	10.786,78
0102 010210	Subsidio de trabalho nocturno	3.693,37
0102 010213	Outros suplementos e prémios	2.595,08
0102 01021303	Senhas de Presença	2.595,08
0102 0103	Segurança social	1.100.983,89
0102 010301	Encargos com a saúde	119.692,42
0102 010303	Subsidio familiar a criança e jovens	15.345,79
0102 010304	Outras prestações familiares	1.307,28
0102 010305	Contribuições para a segurança social	925.422,27
0102 01030501	Assistência na doença dos funcionários públicos	69.796,06
0102 01030502	Segurança social do pessoal em RCTFP	855.626,21
0102 0103050201	Caixa Geral de Aposentações	389.889,97
0102 0103050202	Segurança social - Regime geral	465.736,24
0102 010308	Outras pensões	6.557,74
0102 010309	Seguros	32.658,39
0102 01030901	Seguros acidentes trabalho doenças profissionais	32.658,39
0102 02	Aquisição de bens e serviços	4.230.503,51
0102 0201	Aquisição de bens	1.289.042,91
0102 020101	Matérias-primas e subsidiárias	171.316,94
0102 02010199	Matérias-primas - Outras situações	171.316,94
0102 020102	Combustíveis e lubrificantes	205.846,02
0102 02010201	Gasolina	7.157,50
0102 0201020199	Gasolina - Outras situações	7.157,50

Fluxos de Caixa

Ano: 2019

Município de Reguengos de Monsaraz

(designação da autarquia local)

(unidade: €)

Pagamentos

		17.681.421,18
Total das Despesas Orçamentais		10.407.007,37
Despesas Correntes		
0102 02010202	Gasóleo	163.577,50
0102 0201020299	Gasóleo - Outras situações	163.577,50
0102 02010299	Outros combustíveis e lubrificantes	35.111,02
0102 0201029901	Outros combustíveis e lubrific. -Parque d Viaturas	1.187,64
0102 0201029902	Outros combustíveis e lubrific. - Piscinas Municip	29.469,50
0102 0201029999	Outros combustíveis e lubrific. - Outras situações	4.453,88
0102 020104	Limpeza e higiene	26.173,96
0102 02010499	Artigos de higiene e limpeza - Outras situações	26.173,96
0102 020105	Alimentação-Refeições confeccionadas	36.626,85
0102 02010501	Refeições - CEV Reg Mons - Capital Vinhos Portuga	6.401,90
0102 02010599	Refeições - Outras situações	30.224,95
0102 020106	Alimentação-Géneros para confeccionar	10.548,18
0102 02010601	Bens alimentares - Programas de Férias Escolares	1.684,98
0102 02010602	Bens alimentares - Ativ. Anim. e Apoio à Família	4.724,83
0102 02010603	Bens alimentares - Iniciat. e Ativid. Desportivas	170,96
0102 02010604	Bens alimentares Regime de Fruta Escolar	2.407,08
0102 02010699	Bens alimentares - Outras situações	1.560,33
0102 020107	Vestuário e artigos pessoais	1.153,75
0102 02010799	Vestuário - Outras situações	1.153,75
0102 020108	Material de escritório	22.156,02
0102 02010899	Material de escritório - Outras situações	22.156,02
0102 020109	Produtos químicos e farmacêuticos	16.618,32
0102 02010999	Produtos químicos e farmacêuticos - Outras situaç.	16.618,32
0102 020110	Produtos vendidos nas farmácias	638,25
0102 02011099	Produtos vendidos nas farmácias - Outras situações	638,25
0102 020112	Material de transporte-Peças	49.758,25
0102 02011201	Material de transporte-Peças - Parque de Viaturas	46.717,95
0102 02011299	Material de transporte-Peças - Outras situações	3.040,30
0102 020115	Prémios, condecorações e ofertas	11.375,51
0102 02011501	Prémios, condecor. e ofertas - Iniciat e Ativ Desp	1.790,63
0102 02011502	Prémios, condec. e ofertas - CEV RegMons Capit Vi	4.920,00
0102 02011599	Prémios, condecor. e ofertas - Outras situações	4.664,88
0102 020116	Mercadorias para venda	643.387,24
0102 02011601	Água	643.387,24
0102 0201160101	Água (Águas de Lisboa e Vale do Tejo, SA)	643.387,24
0102 020117	Ferramentas e utensílios	4.851,44
0102 02011799	Ferramentas e utensílios - Outras situações	4.851,44
0102 020118	Livros e documentação técnica	567,43
0102 02011899	Livros e documentação técnica - Outras situações	567,43
0102 020119	Artigos honoríficos e de decoração	1.989,58
0102 02011999	Artigos honoríficos e de decoração - Outras situaç	1.989,58
0102 020120	Material de educação, cultura e recreio	23.705,63
0102 02012001	Mat. educ cult rec - Banco Mun de Livros Escolares	12.735,59
0102 02012002	Mat. educ cult rec - Ação Social Escolar - mat esc	5.181,42
0102 02012003	Mat. educ cult rec - Prog Férias Esc - mater didát	417,06

Fluxos de Caixa

Município de Reguengos de Monsaraz

Ano: 2019

(designação da autarquia local)

(unidade: €)

Pagamentos

		17.681.421,18
Total das Despesas Orçamentais		
Despesas Correntes		10.407.007,37
0102 02012004	Mat. educ cult rec - AAAF - material didático	699,99
0102 02012007	Mat. educ cult rec - Biblioteca Municipal	3.181,15
0102 02012099	Mat. educ cult rec - Outras situações	1.490,42
0102 020121	Outros bens	62.329,54
0102 02012101	Aquis outr bens - Ações de promoção da saúde	279,46
0102 02012102	Aquis outr bens - Educação e sensibiliz ambiental	899,42
0102 02012103	Aquis outr bens - Eventos e iniciativas culturais	5.392,35
0102 02012104	Aquis outr bens - Iniciativas e ativid desportivas	2.783,28
0102 02012106	Aquis outr bens - Event e Iniciat (Fiobar,Exporeg)	1.438,18
0102 02012107	Aquis outr bens - CEV Reg Mons - Capit Vinh Portuq	25.799,95
0102 02012108	Aquis outr bens - Ações de prom e divulg turístic	662,39
0102 02012109	Aquis outr bens - +Sucesso	1.471,12
0102 02012199	Aquis outr bens - Outras situações	23.603,39
0102 0202	Aquisição de serviços	2.941.460,60
0102 020201	Encargos das instalações	311.956,16
0102 02020199	Aq serv encargos das instalações - outras situaç	311.956,16
0102 020202	Limpeza e higiene	26.107,70
0102 02020299	Aq serv limpeza e higiene - outras situações	26.107,70
0102 020203	Conservação de bens	56.805,49
0102 02020301	Conserv e reparações de equipam transporte	21.535,55
0102 02020302	Cartão Social do Múncipe - serv repar e conserv	4.637,19
0102 02020399	Conserv e reparações de bens - outras situações	30.632,75
0102 020209	Comunicações	54.138,21
0102 02020999	Aq serv de comunicações - outras situações	54.138,21
0102 020210	Transportes	13.194,00
0102 02021001	Aq serv de transporte - Parque de Viaturas	8.545,10
0102 02021099	Aq serv de transporte - Outras situações	4.648,90
0102 020212	Seguros	81.443,22
0102 02021201	Aq serv de seguros de acident pessoais p/ BVRM	7.052,52
0102 02021299	Aq serv de seguros - Outras situações	74.390,70
0102 020213	Deslocações e estadas	12.299,24
0102 02021301	Aq serv desloc e estadas - CEV RegMons - Capit Vi	3.184,24
0102 02021399	Aq serv deslocações e estadas - outras situações	9.115,00
0102 020214	Estudos, pareceres, projectos e consultadoria	20.110,50
0102 02021499	Aq serv estud parec proj e consult - Outr situaçõe	20.110,50
0102 020215	Formação	2.026,50
0102 02021599	Aq serv formação - Outras situações	2.026,50
0102 020216	Seminários, exposições e similares	5.120,00
0102 02021602	Aq serv seminár e exposiç - +Sucesso	4.200,00
0102 02021699	Aq serv seminár e exposiç - Outras situações	920,00
0102 020217	Publicidade	39.825,57
0102 02021707	Aq serv public - Promoção Institucional	29.457,26
0102 02021799	Aq serv public - Outras situações	10.368,31
0102 020218	Vigilância e segurança	117.620,73
0102 02021899	Aq serv vigilânc e segurança - Outras situações	117.620,73

Fluxos de Caixa

Ano: 2019

Município de Reguengos de Monsaraz

(designação da autarquia local)

(unidade: €)

Pagamentos

		17.681.421,18
Total das Despesas Orçamentais		
Despesas Correntes		10.407.007,37
0102 020219	Assistência técnica	19.473,78
0102 02021999	Aq serv assistência técnica - Outras situações	19.473,78
0102 020220	Outros trabalhos especializados	112.431,49
0102 02022005	Aq serv trab especializ - Controlo qualidade água	6.301,68
0102 02022007	Aq serv trab especializ -Adesão CAGIA da Resialent	5.856,76
0102 02022099	Aq serv trab especializ - Outras situações	100.273,05
0102 020221	Utilização de infra-estruturas de transportes	77.189,70
0102 02022101	Util infraestr transportes - Transportes Escolares	77.189,70
0102 020222	Serviços de saúde	6.082,74
0102 02022201	Aq serv saúde - Higiene e saúde no trabalho	6.082,74
0102 020224	Encargos de cobrança de receitas	73.473,66
0102 02022499	Aq serv de encarg cobr de receitas - outr situaç	73.473,66
0102 020225	Outros serviços	1.912.161,91
0102 02022501	Aq out serv - Casas de S. Pedro - arrendamento	41.280,00
0102 02022505	Aq out serv - Refeitórios escolares	91.859,18
0102 02022506	Aq out serv - Programas de férias escolares	4.685,07
0102 02022510	Aq out serv - Dia da Criança	1.814,25
0102 02022515	Aq out serv - Saneamento - Águas de Lisboa e V Te	307.771,45
0102 02022522	Aq out serv - Encargos com a iluminação pública	248.402,47
0102 02022523	Aq out serv - Depósito de RSU no Aterro -Gesamb,S	307.113,18
0102 02022524	Aq out serv - Recolha de resíduos especiais	7.724,52
0102 02022526	Aq out serv - Educação e sensibilização ambiental	5.475,46
0102 02022531	Aq out serv - Eventos e iniciativas culturais	207.872,23
0102 02022532	Aq out serv - Prom e dinamiz de circuit arqueológ	5.688,75
0102 02022539	Aq out serv - Iniciativas e atividades desportivas	17.969,88
0102 02022541	Aq out serv - Event e iniciat (Fiobar,Exporeg,etc)	187.185,57
0102 02022543	Aq out serv - Compensaç ADRAL pelo serv prestad	281,95
0102 02022544	Aq out serv - CEV REg Mons - Capital Vinhos Portuq	24.827,56
0102 02022546	Aq out serv - Ações de promoção e divulg turística	8.584,96
0102 02022549	Aq out serv - Parque viaturas - inspeções viaturas	185,00
0102 02022551	Aq out serv - Defesa do Consumidor	3.340,64
0102 02022552	Aq out serv - +Sucesso	84.404,11
0102 02022553	Modernização AC2020 - Aquisição de serviços	11.685,00
0102 02022599	Aq out serv - Outras situações	344.010,68
0102 04	Transferências correntes	783.867,33
0102 0405	Administração local	281.144,13
0102 040501	Continente	281.144,13
0102 04050102	Freguesias	281.144,13
0102 0405010201	Acordos de execução com as freguesias do concelh	147.783,40
0102 0405010202	Contratos interadminist com as freguesias do conce	133.078,66
0102 0405010299	Transf correntes para as freguesia - out situações	282,07
0102 0407	Instituições sem fins lucrativos	340.650,49
0102 040701	Instituições sem fins lucrativos	340.650,49
0102 04070102	Transf cor inst s fins luc - BVRM protoc e subsidi	68.917,18
0102 04070103	Transf cor inst s fins luc - área cultural	87.231,46

Fluxos de Caixa

Município de Reguengos de Monsaraz

Ano: 2019

(designação da autarquia local)

(unidade: €)

Pagamentos

			17.681.421,18
Total das Despesas Orçamentais			17.681.421,18
Despesas Correntes			10.407.007,37
0102 04070104	Transf cor inst s fins luc - área desportiva e rec	184.501,85	
0102 0408	Famílias	162.072,71	
0102 040802	Outras	162.072,71	
0102 04080201	Transf cor famílias - Reg solid -cartão social mun	61.486,88	
0102 04080202	Transf cor famílias - Bolsas estudo p alun ens sup	11.943,00	
0102 04080204	Transf cor famílias - Reg Mun Jovens - FIOBAR	3.880,00	
0102 04080206	Transf cor famílias - Reg Mun Jovens - EXPOREG	2.580,00	
0102 04080207	Transf cor famílias - Pr Ocu Mun Jov - Bolsa Estág	23.258,65	
0102 04080209	Transf cor famílias - Emprego Inserção +	58.740,18	
0102 04080299	Transf cor famílias - Outras situações	184,00	
0102 06	Outras despesas correntes	203.418,10	
0102 0602	Diversas	203.418,10	
0102 060201	Impostos e taxas	13.075,04	
0102 06020199	Impostos e taxas - outras situações	13.075,04	
0102 060203	Outras	190.343,06	
0102 06020301	Outras restituições	60.759,06	
0102 0602030199	Outras restituições - Outras situações	60.759,06	
0102 06020304	Serviços bancários	11.109,54	
0102 0602030499	Serviços bancários - Outras situações	11.109,54	
0102 06020305	Outras	118.474,46	
0102 0602030599	Out desp cor - Outras situações	118.474,46	
Despesas Capital			2.717.704,72
0102 07	Aquisição de bens de capital	2.525.331,27	
0102 0701	Investimentos	1.691.620,13	
0102 070101	Terrenos	25.989,00	
0102 070102	Habitacões	63.674,21	
0102 07010203	Reparação e beneficiação	63.674,21	
0102 070103	Edifícios	624.945,29	
0102 07010301	Instalações de serviços	8.821,56	
0102 07010305	Escolas	184.279,78	
0102 07010307	Outros	431.843,95	
0102 070104	Construções diversas	576.672,98	
0102 07010401	Viadutos, arruamentos e obras complementares	437.778,96	
0102 07010402	Sistemas de drenagem de águas residuais	5.432,34	
0102 07010405	Parques e jardins	36.626,41	
0102 07010407	Captação e distribuição de água	34.003,29	
0102 07010409	Sinalização e trânsito	12.286,59	
0102 07010410	Infraestrut. para distribuição energia eléctrica	23.933,46	
0102 07010413	Outros	26.611,93	
0102 070106	Material de transporte	11.398,61	
0102 07010602	Outro	11.398,61	
0102 070107	Equipamento de informática	9.430,03	
0102 070108	Software informático	14.292,10	
0102 070109	Equipamento administrativo	3.456,30	
0102 070110	Equipamento básico	359.003,99	

Fluxos de Caixa

Município de Reguengos de Monsaraz

Ano: 2019

(designação da autarquia local)

(unidade: €)

Pagamentos

Total das Despesas Orçamentais		17.681.421,18
Despesas Capital		2.717.704,72
0102 07011001	Equipamento de recolha de resíduos	268.636,92
0102 07011002	Outro	90.367,07
0102 070111	Ferramentas e utensílios	2.757,62
0102 0703	Bens de domínio público	833.711,14
0102 070305	Bens do património histórico, artístico e cultural	833.711,14
0102 08	Transferências de capital	10.358,09
0102 0805	Administração local	10.035,83
0102 080501	Continente	10.035,83
0102 08050104	Associações de municípios	10.035,83
0102 0805010499	Tranf cap assoc mun - Outras situações	10.035,83
0102 0807	Instituições sem fins lucrativos	322,26
0102 080701	Instituições sem fins lucrativos	322,26
0102 08070103	Tranf cap inst s/ fins lucr -área desportiva e rec	322,26
0102 09	Activos financeiros	35.492,00
0102 0908	Unidades de participação	35.492,00
0102 090802	Socied.e quase socied.não financeiras-Públicas	35.492,00
0102 09080201	FAM - Participação a subscrever pelo Município	35.492,00
0102 11	Outras despesas de capital	146.523,36
0102 1102	Diversas	146.523,36
0102 110299	Outras	146.523,36
Despesas Correntes		478.954,32
0103 03	Juros e outros encargos	478.954,32
0103 0301	Juros da dívida pública	225.425,24
0103 030103	Socied.financ.-Bancos e outras instit. financeiras	167.779,14
0103 03010301	Empréstimos de curto prazo	1.363,68
0103 0301030199	Juros de empréstimos de curto prazo - outros	1.363,68
0103 03010302	Empréstimos de médio e longo prazos	166.415,46
0103 0301030201	Juros de empréstimos para saneamento financeiro	147.869,63
0103 0301030299	Juros de empréstimos de m/l prazos - outros	18.545,83
0103 030105	Admin.pública-Admin.central-Estado	57.646,10
0103 03010502	Empréstimos de médio e longo prazo	57.646,10
0103 0301050202	Juros de empréstimo de m/l prazo - PAEL	57.646,10
0103 0305	Outros juros	247.814,84
0103 030502	Outros	247.814,84
0103 03050299	Outros juros	247.814,84
0103 0306	Outros encargos financeiros	5.714,24
0103 030601	Outros encargos financeiros	5.714,24
0103 03060199	Outros encargos financeiras - outros	5.714,24
Despesas Capital		4.071.234,06
0103 10	Passivos financeiros	4.071.234,06
0103 1005	Empréstimos a curto prazo	450.000,00
0103 100503	Socied.financ.-Bancos e outras instit. financeiras	450.000,00
0103 10050399	Amortizações de empréstimos de curto prazo	450.000,00
0103 1006	Empréstimos a médio e longo prazos	3.621.234,06

Fluxos de Caixa

Município de Reguengos de Monsaraz

Ano: 2019

(designação da autarquia local)

(unidade: €)

Pagamentos		
Total das Despesas Orçamentais		17.681.421,18
Despesas Capital		4.071.234,06
0103 100603 Socied.financ.-Bancos e outras instit. financeiras	1.051.083,16	
0103 10060301 Amortiz. de empréstimos para saneamento financeir	540.694,91	
0103 10060399 Amortizações de empréstimos de m/l prazo	510.388,25	
0103 100605 Admin.pública-Admin.central-Estado	2.570.150,90	
0103 10060502 Amortizações de empréstimo m/l prazo - PAEL	2.570.150,90	
Operações de Tesouraria		1.098.213,50
Saldo para a Gerência Seguinte		212.955,11
Execução Orçamental	153.987,21	
Operações de Tesouraria	58.967,90	
Total		18.992.589,79

ORGÃO EXECUTIVO

Em de de

.....

ORGÃO DELIBERATIVO

Em de de

.....

14. Demonstração das contas de ordem

Tribunal de contas (n.º de doc.): 10

Ponto do POCAL: 7.5

MUNICÍPIO DE REGUENGOS DE MONSARAZ

Ano: 2019

Unidade: Euros

Contas de Ordem

Saldo da Gerência Anterior		1 714 793,30	Garantias e Cauções Acionadas		-
Garantias e Cauções	1 599 752,18		Garantias e Cauções Devolvidas		207 583,07
Recibos para Cobrança	115 041,12		Receita Virtual Cobrada		308 819,24
Garantias e Cauções Prestadas		65 760,46	Receita Virtual Anulada		
Receita Virtual Liquidada		298 594,81	Saldo para a Gerência Seguinte		1 562 746,26
			Garantias e Cauções	1 457 929,57	
			Recibos para Cobrança	104 816,69	
TOTAL DOS RECEBIMENTOS		2 079 148,57	TOTAL DOS PAGAMENTOS		2 079 148,57

15. Mapa de operações de tesouraria

Tribunal de contas (n.º de doc.): 11

Ponto do POCAL: 7.6

Operações de Tesouraria

Município de Reguengos de Monsaraz

Ano: 2019

(designação da autarquia local)

(unidade: EUR)

CONTAS		SALDO GERÊNCIA ANTERIOR		MOVIMENTO ANUAL		SALDO GERÊNCIA SEGUINTE	
		Devedor	Credor	Devedor	Credor	Devedor	Credor
Código	Designação						
21722	Feiras e mercados (cob/pag)		3.333,56	6.219,11	5.818,51		2.932,96
2175	Cauções de subarrend Casas de S. Pedro (cob/pag)		2.094,92				2.094,92
2177	Praia Fluvial de Monsaraz (cob/pag)		1.600,00	550,00	550,00		1.600,00
217902	ORANGEWAYS, Lda -direito de utiliz cobert(cob/pag)		823,85				823,85
24212	Trabalho dependente (cob/pag)		23.878,00	305.894,15	282.016,15		
24222	Trabalho independente (cob/pag)		3.344,59	22.604,50	21.250,14		1.990,23
24242	Prediais (nos termos do CIRC - pessoas coletivas)		1.285,00	18.538,22	18.563,22		1.310,00
24252	Pensões (cob/pag)			71,00	122,00		51,00
244110	Garantias das Obrigações		25,31	433,94	434,91		26,28
24512	ADSE do Pessoal (cob/pag)			107.126,89	107.126,89		
24515	ADSE - 2ª Via Cartão (cob/pag)			3,75	3,75		
24522	Caixa Geral de Aposentações (cob/pag)		164,47	180.271,60	195.386,71		15.279,58
245312	Taxa contributiva do pessoal (cob/pag)		23,64	215.157,95	215.134,31		
24552	Desconto de funcionário para a SAD/GNR		69,58	1.062,37	1.073,29		80,50
24562	Desconto de funcionário para a ADM		21,26	310,19	311,16		22,23
24994	Serviço de Estrangeiros e Fronteiras (cob/pag)		14,62	430,09	426,44		10,97
24995	Finanças - Direcção Geral dos Impostos (cob/pag)			11.523,63	11.523,63		
24997	Cofre de Prev Func. Agentes do Estado (cob/pag)		11,96	137,52	136,02		10,46
24999092	Instit de Mobil e dos Transportes (IMT) (cob/pag)		54,00	6.156,52	6.129,52		27,00
24999102	Agência p a Modem Administr (AMA) (cob/pag)		17,28	236,69	237,21		17,80
24999112	Apreciação projetos por Ent. Externas (cob/pag)			543,40	543,40		
26312	STAL (cob/pag)		591,73	7.617,94	7.676,92		650,71
26332	SINTAP - Sind. dos Trabalhadores da Adm. Pública		16,98	205,02	205,38		17,34
26342	STAAE Sind. Técn. Admin. e Aux. Educ.		4,86	60,73	60,95		5,08
26362	Sind. Trab. Função Púb. e Sociais Sul e Reg. Auton		98,63	1.119,49	1.105,92		85,06
265121	ATAM - Quotizações dos funcionários		124,09	1.369,18	1.362,85		117,76
265122	ATAM - Fundo de Pensões			162,50	181,29		18,79

Operações de Tesouraria

Município de Reguengos de Monsaraz

Ano: 2019

(designação da autarquia local)

(unidade: EUR)

CONTAS		SALDO GERÊNCIA ANTERIOR		MOVIMENTO ANUAL		SALDO GERÊNCIA SEGUINTE	
Código	Designação	Devedor	Credor	Devedor	Credor	Devedor	Credor
26522	CRC (cob/pag)		160,00	2.199,00	2.229,00		190,00
268510057404	Construção de Parque Desportivo Campinho		7.475,03				7.475,03
268510078601	Adaptação do Cine Monsaraz a Auditório Municipal		2.324,56				2.324,56
268510225607	Parque de Estacionamento do Rossio				428,42		428,42
268510237102	Sementes p Integração - Req. 25 Fogos Hab Social			3.003,49	3.003,49		
268510237103	Requalif Escolas Básicas 1.º Ciclo e JI do Conc			7.181,20	7.181,20		
268510343301	Ampliação e Beneficiação da EB1 de Reg. de Mons.		1.419,87				1.419,87
268510362603	Desporto XXI - Circuito de Manutenção (cob/pag)		4.354,50				4.354,50
268510397801	Regen Centr Hist SMarcCamp - Socied Sanmarquense			7.514,61	7.514,61		
268510435201	Paviment e Benefic Arru e Passeios - Outeir 1ª Fas				1.933,12		1.933,12
268510522301	Requalif. Arranj. Ext. do J.I. de Caridade				1.252,08		1.252,08
268510568402	Pav. Benef. Arruam e Passeios -Zona Industrial				1.828,97		1.828,97
268510568403	Req Esc Bás 1º Cicl e J. I. Concelho			259,15	259,15		
268510606301	Parque Zona Norte - Requalificação Paisagistica				1.727,66		1.727,66
268510606302	Req e Mod. das Vias Pedonais na Cidade de Reg. Mon				99,80		99,80
268510606303	Reg. Urbana Largo da República e Envolventes em RM			4.950,45	4.950,45		
268510606304	Req Mod Vias Pedon Cidade Reg Mon - 2.ªFase			5.997,13	5.997,13		
268510621101	Reg Urb Pç Lib Centr Acolh Tur Reg Mons Café Centr			8.073,30	8.073,30		
268510658601	Req. Rede Abastecimento Água - Rua do Covalinho			1.247,78	1.247,78		
2687112	Emolumentos notariais (cob/pag)		932,00	932,00			
2687122	Custas de execuções fiscais - Maria Joana Gaspar		24.789,72	28.450,30	3.707,56		46,98
2687124	Custas de execuções fiscais - Maria Beatriz Silva		25.325,56	28.983,90	3.705,32		46,98
2687126	Custas de execuções fiscais - Antónia Gaspar		24.654,63	28.302,77	3.694,99		46,85
2687127	Custas de execuções fiscais - Nelson Galvão		27.559,03	31.219,66	3.707,61		46,98
2687212	Centro de Norm. - Inst.Port.Qual. (cob/pag)		76,73	479,04	499,18		96,87
2687232	Prémios seguros Vida-Grupo cob c/ venc (cob/pag)		63,95	779,04	781,95		66,86
2687242	Import. cob por sentença (cob/pag)		2.010,01	33.311,00	33.520,68		2.219,69

Operações de Tesouraria

Município de Reguengos de Monsaraz

Ano: 2019

(designação da autarquia local)

(unidade: EUR)

CONTAS		SALDO GERÊNCIA ANTERIOR		MOVIMENTO ANUAL		SALDO GERÊNCIA SEGUINTE	
Código	Designação	Devedor	Credor	Devedor	Credor	Devedor	Credor
2687252	IGCP - Inst. Gest. Tes. Créd. Públ. (Desc. Finanças)		93,61	1.311,81	1.227,96		9,76
2687292	Outras entidades não especificadas (cob/pag)		5.872,49	5.773,82	6.081,73		6.180,40
2687295	Processo Eleitoral (cob/pag)			13.058,15	13.058,15		
2687297	GNR -contraorden estacionamento DL107/18 (cob/pag)			877,17	877,17		
TOTAL		0,00	164.710,02	1.101.711,15	995.969,03	0,00	58.967,90

16. Notas ao balanço e à demonstração de resultados

Tribunal de contas (n.º de doc.): 13

Ponto do POCAL: 8.2

17. Contas não comparáveis com os exercícios anteriores

Tribunal de contas (n.º de doc.): 13

Ponto do POCAL: 8.2.2

MUNICÍPIO DE REGUENGOS DE MONSARAZ

CONTAS NÃO COMPARÁVEIS COM OS EXERCÍCIOS ANTERIORES - POCAL 8.2.2

O Município de Reguengos de Monsaraz implementou o Plano Oficial de Contabilidade das Autarquias Locais em 01.01.2003.

Findo o exercício de 2019, a estrutura do plano de contas utilizada é semelhante à dos anos anteriores, pelo que podemos afirmar que não existem contas não comparáveis com os exercícios anteriores do balanço e da demonstração de resultados.

18. Critérios valorimétricos e fundamentação

Tribunal de contas (n.º de doc.): 13

Ponto do POCAL: 8.2.3

MUNICÍPIO DE REGUENGOS DE MONSARAZ

CRITÉRIOS VALORIMÉTRICOS UTILIZADOS E FUNDAMENTAÇÃO

– POCAL 8.2.3

Durante o exercício económico de 2019, as imobilizações do Município de Reguengos de Monsaraz, foram registadas no património nos termos conjugados do princípio contabilístico do custo histórico e do ponto 4.1.1 do POCAL.

Também as existências foram valorizadas de acordo com o ponto 4.2.1 do POCAL, ou seja, ao custo de aquisição. Foi adotado o custo médio ponderado como método de custeio para as saídas de armazém.

Relativamente às dívidas de e a terceiros, encontram-se expressas pelas importâncias constantes dos documentos que as titulam, nos termos do ponto 4.3.1 do mesmo diploma.

Os acréscimos e diferimentos são registados de acordo com o princípio da especialização dos exercícios.

Conforme o ponto 4.4.1 do POCAL, as disponibilidades de caixa e depósitos em instituições financeiras encontram-se expressas pelos montantes dos meios de pagamento e dos saldos de todas as contas de depósitos à ordem, respetivamente.

19. Mapa do ativo bruto - movimentos ocorridos nas rubricas do imobilizado

Tribunal de contas (n.º de doc.): 13

Ponto do POCAL: 8.2.7

Município de Reguengos de Monsaraz

Ano: 2019

Ativo Bruto (Imobilizado Bruto)

Rúbricas		Saldo Inicial	Reavaliação/Ajustam.	Aumentos	Alienações	Sinistros+Abates+Transf.	Saldo Final
De Bens de domínio público							
451	Terrenos e recursos naturais	370.135,43	0,00	0,00	0,00	0,00	370.135,43
452	Edifícios	0,00	0,00	0,00	0,00	0,00	0,00
453	Outras construções e infra-estruturas	68.891.102,49	0,00	0,00	0,00	677.848,45	69.568.950,94
455	Bens do património histórico, artístico e cultural	2.169.466,13	0,00	0,00	0,00	0,00	2.169.466,13
459	Outros bens de domínio público	0,00	0,00	0,00	0,00	0,00	0,00
445	Imobilizações em curso	917.862,33	0,00	1.343.787,22	0,00	-672.798,36	1.588.851,19
446	Adiantamentos por conta de bens de domínio público	0,00	0,00	0,00	0,00	0,00	0,00
		72.348.566,38	0,00	1.343.787,22	0,00	5.050,09	73.697.403,69
De Imobilizações incorpóreas							
431	Despesas de instalação	0,00	0,00	0,00	0,00	0,00	0,00
432	Despesas de investigação e desenvolvimento	140.535,53	0,00	0,00	0,00	0,00	140.535,53
433	Propriedade industrial e outros direitos	357.616,17	0,00	1.407,12	0,00	0,00	359.023,29
443	Imobilizações em curso	0,00	0,00	0,00	0,00	0,00	0,00
449	Adiantamentos por conta de imobilizações incorpóreas	0,00	0,00	0,00	0,00	0,00	0,00
		498.151,70	0,00	1.407,12	0,00	0,00	499.558,82
De Imobilizações Corpóreas							
421	Terrenos e recursos naturais	6.666.354,39	0,00	10.309,00	9.124,81	3.676,95	6.671.215,53
422	Edifícios e outras construções	24.254.702,55	0,00	0,00	27.999,12	724.064,33	24.950.767,76
423	Equipamento básico	2.563.280,92	23.197,80	302.177,64	0,00	-58,80	2.888.597,56
424	Equipamento de transporte	1.197.688,18	0,00	8.100,00	0,00	0,00	1.205.788,18
425	Ferramentas e utensílios	94.575,42	0,00	2.757,62	0,00	0,00	97.333,04
426	Equipamento administrativo	1.058.197,36	0,00	0,00	0,00	0,00	1.058.197,36
427	Taras e vasilhame	0,00	0,00	0,00	0,00	0,00	0,00
429	Outras imobilizações corpóreas	693.337,78	0,00	2.091,00	0,00	0,00	695.428,78
442	Imobilizações em curso	166.229,73	0,00	576.875,59	0,00	-732.791,37	10.313,95
448	Adiantamentos por conta de imobilizações corpóreas	0,00	0,00	0,00	0,00	0,00	0,00
		36.694.366,33	23.197,80	902.310,85	37.123,93	-5.108,89	37.577.642,16
De Investimentos Financeiros							
411	Partes de capital	1.000,00	0,00	0,00	0,00	0,00	1.000,00
412	Obrigações e títulos de participação	319.428,00	0,00	0,00	0,00	0,00	319.428,00
							0,00
4141	Terrenos e recursos naturais	111.879,60	0,00	0,00	0,00	0,00	111.879,60
4142	Edifícios e outras construções	332.474,24	0,00	0,00	0,00	0,00	332.474,24
							0,00
4151	Depósitos em instituições financeiras	0,00	0,00	0,00	0,00	0,00	0,00
4152	Títulos de dívida pública	0,00	0,00	0,00	0,00	0,00	0,00
4153	Outros títulos	0,00	0,00	0,00	0,00	0,00	0,00
441	Imobilizações em curso	0,00	0,00	0,00	0,00	0,00	0,00
447	Adiantamentos por conta de investimentos financeiros	0,00	0,00	0,00	0,00	0,00	0,00
		764.781,84	0,00	0,00	0,00	0,00	764.781,84

20. Mapa de amortizações e provisões por rubrica do balanço

Tribunal de contas (n.º de doc.): 13

Ponto do POCAL: 8.2.7

Município de Reguengos de Monsaraz

Ano: 2019

Amortizações e Provisões

Unidade: Euros

Rubricas	Saldo Inicial	Reforço	Regularizações	Saldo Final
De Bens de domínio público 485				
Terrenos e recursos naturais 4851	0,00	0,00	0,00	0,00
Edifícios 4852	0,00	0,00	0,00	0,00
Outras construções e infraestruturas 4853	33.275.156,99	2.366.893,62	0,00	35.642.050,61
Bens do património histórico, artístico e cultural 4855	83.479,97	2.769,72	0,00	86.249,69
Outros bens de domínio público 4859	0,00	0,00	0,00	0,00
	33.358.636,96	2.369.663,34	0,00	35.728.300,30
De Imobilizações incorpóreas 483				
Despesas de instalação 4831	0,00	0,00	0,00	0,00
Despesas de investigação e desenvolvimento 4832	137.946,68	0,00	0,00	137.946,68
Propriedade industrial e outros direitos 4833	266.077,29	38.738,41	0,00	304.815,70
	404.023,97	38.738,41	0,00	442.762,38
De Imobilizações Corpóreas 482				
Terrenos e recursos naturais 4821	150,00	600,00	0,00	750,00
Edifícios e outras construções 4822				
Edifícios 48221	3.808.455,57	315.981,13	4.573,21	4.119.863,49
Outras construções 48222	2.228.543,97	229.322,88	0,00	2.457.866,85
Equipamento básico 4823	1.996.787,42	167.460,98	58,80	2.164.189,60
Equipamento de transporte 4824	918.307,75	43.777,64	0,00	962.085,39
Ferramentas e utensílios 4825	67.377,21	7.698,69	0,00	75.075,90
Equipamento administrativo 4826	924.416,53	47.368,61	0,00	971.785,14
Taras e vasilhame 4827	0,00	0,00	0,00	0,00
Outras imobilizações corpóreas 4829	538.723,25	40.770,24	0,00	579.493,49
	10.482.761,70	852.980,17	4.632,01	11.331.109,86
De Investimentos em imóveis 481				
Terrenos e recursos naturais 4811	0,00	0,00	0,00	0,00
Edifícios e outras construções: 4812				
Edifícios 48121	95.198,44	4.153,08	0,00	99.351,52
Outras construções 48122	0,00	0,00	0,00	0,00
	95.198,44	4.153,08	0,00	99.351,52
De Investimentos Financeiros 49				
Partes de capital 491	0,00	0,00	0,00	0,00
Obrigações e títulos de participação 492	0,00	0,00	0,00	0,00
Outras aplicações financeiras: 495				
Depósitos em instituições financeiras 4951	0,00	0,00	0,00	0,00
Títulos de dívida pública 4952	0,00	0,00	0,00	0,00
Outros títulos 4953	0,00	0,00	0,00	0,00
	0,00	0,00	0,00	0,00

21. Descrição do ativo imobilizado

Tribunal de contas (n.º de doc.): 13

Ponto do POCAL: 8.2.8

Município de Reguengos de Monsaraz

F4

Mapa síntese detalhado

Período até 12/2019

Identificação dos bens a)			Património inicial b)		Acréscimos patrimoniais				Diminuições patrimoniais				Património final		Variação patrimonial		
Classificação geral			Bruto	Líquido	c) Aquisições	Grandes reparações e outros aumentos	Totais (9=6+8)	e) Abates	f) Desvalorizações	Amortizações			Total (14=10+11+12)	Bruto	Líquido	Bruto	Líquido
GH	Nº Invent.	Descrição do bem								exercício g)	9)	acumuladas					
(1)	(2)	(3)	(4)	(5)	(6)	(8)	(9=6+8)	(10)	(11)	(12)	(13)	(14=10+11+12)	(15=4+9-10-11)	(16=15-13)	(17=15-4)	(18=16-5)	
202 01 01	468	Veículo ligeiro de passageiros 91-35-	4.539,00	0,00	0,00	0,00	0,00	0,00	0,00	0,00	4.539,00	0,00	4.539,00	0,00	0,00	0,00	
202 04 04	469	Autocarro pesado de passageiros E	5.985,00	0,00	0,00	0,00	0,00	0,00	0,00	0,00	5.985,00	0,00	5.985,00	0,00	0,00	0,00	
202 01 03	471	Veículo ligeiro de passageiros 44-91-	18.627,40	0,00	0,00	0,00	0,00	0,00	0,00	0,00	18.627,40	0,00	18.627,40	0,00	0,00	0,00	
202 03 04	473	Veículo pesado de mercadorias 56-7	20.565,43	0,00	0,00	0,00	0,00	0,00	0,00	0,00	20.565,43	0,00	20.565,43	0,00	0,00	0,00	
202 07 04	475	Veículo pesado especial DAF IR-73-I	48.279,44	0,00	0,00	0,00	0,00	0,00	0,00	0,00	48.279,44	0,00	48.279,44	0,00	0,00	0,00	
202 01 02	480	Veículo ligeiro de passageiros 12-39-	36.515,55	0,00	0,00	0,00	0,00	0,00	0,00	0,00	36.515,55	0,00	36.515,55	0,00	0,00	0,00	
202 03 03	481	Veículo ligeiro de mercadorias 38-75	11.257,86	0,00	0,00	0,00	0,00	0,00	0,00	0,00	11.257,86	0,00	11.257,86	0,00	0,00	0,00	
202 03 03	482	Veículo ligeiro de mercadorias 96-42	16.130,12	0,00	0,00	0,00	0,00	0,00	0,00	0,00	16.130,12	0,00	16.130,12	0,00	0,00	0,00	
202 03 03	483	Veículo ligeiro de mercadorias PQ-0:	9.227,76	0,00	0,00	0,00	0,00	0,00	0,00	0,00	9.227,76	0,00	9.227,76	0,00	0,00	0,00	
202 07 04	484	Veículo pesado especial VOLVO PQ	67.836,51	0,00	0,00	0,00	0,00	0,00	0,00	0,00	67.836,51	0,00	67.836,51	0,00	0,00	0,00	
202 03 04	485	Veículo pesado de mercadorias Volv	50.653,39	0,00	0,00	0,00	0,00	0,00	0,00	0,00	50.653,39	0,00	50.653,39	0,00	0,00	0,00	
202 03 04	486	Veículo pesado de mercadorias Volv	57.779,37	0,00	0,00	0,00	0,00	0,00	0,00	0,00	57.779,37	0,00	57.779,37	0,00	0,00	0,00	
202 02 03	488	Veículo ligeiro misto Toyota QT-33-1'	4.489,00	0,00	0,00	0,00	0,00	0,00	0,00	0,00	4.489,00	0,00	4.489,00	0,00	0,00	0,00	
201 01 02	489	Veículo ligeiro de passageiros Renau	748,00	0,00	0,00	0,00	0,00	0,00	0,00	0,00	748,00	0,00	748,00	0,00	0,00	0,00	
202 03 04	490	Veículo pesado de mercadorias Niss	3.990,00	0,00	0,00	0,00	0,00	0,00	0,00	0,00	3.990,00	0,00	3.990,00	0,00	0,00	0,00	
201 08 01	492	Velocípede com motor - Suzuki 02-H	350,00	0,00	0,00	0,00	0,00	0,00	0,00	0,00	350,00	0,00	350,00	0,00	0,00	0,00	
202 09 01	493	Tractor agrícola Ford PD-87-93	12.370,19	0,00	0,00	0,00	0,00	0,00	0,00	0,00	12.370,19	0,00	12.370,19	0,00	0,00	0,00	
202 07 04	501	Máquina retroescavadora - 99-PH-67	41.450,11	0,00	0,00	0,00	0,00	0,00	0,00	0,00	41.450,11	0,00	41.450,11	0,00	0,00	0,00	
202 07 04	503	Tractor caterpillar d 5 c	113.130,41	0,00	0,00	0,00	0,00	0,00	0,00	0,00	113.130,41	0,00	113.130,41	0,00	0,00	0,00	
202 07 04	504	Motoniveladora caterpillar 65-TU-10	159.734,97	0,00	0,00	0,00	0,00	0,00	0,00	0,00	159.734,97	0,00	159.734,97	0,00	0,00	0,00	
202 07 03	9716	Cilindro bomag	29.803,17	0,00	0,00	0,00	0,00	0,00	0,00	0,00	29.803,17	0,00	29.803,17	0,00	0,00	0,00	
202 09 01	9969	Tractor agrícola a gasóleo ursus mat	9.398,40	0,00	0,00	0,00	0,00	0,00	0,00	0,00	9.398,40	0,00	9.398,40	0,00	0,00	0,00	
202 07 02	10098	Mini-retroescavadora fiat-hitachi 35-	25.438,69	0,00	0,00	0,00	0,00	0,00	0,00	0,00	25.438,69	0,00	25.438,69	0,00	0,00	0,00	
202 04 04	10400	Autocarro de passageiros marca volv	196.821,02	0,00	0,00	0,00	0,00	0,00	0,00	0,00	196.821,02	0,00	196.821,02	0,00	0,00	0,00	
202 09 02	10517	Tractor cort.relva hf 2620 hte - honda	5.546,19	0,00	0,00	0,00	0,00	0,00	0,00	0,00	5.546,19	0,00	5.546,19	0,00	0,00	0,00	
202 07 04	10941	Retroescavadora marca jcb c/ balde	58.270,87	4.184,03	0,00	0,00	0,00	0,00	0,00	4.184,03	58.270,87	4.184,03	58.270,87	0,00	0,00	-4.184,03	
202 03 04	11061	Veículo pesado de marcadorias - 97-	29.263,40	5.986,00	0,00	0,00	0,00	0,00	0,00	1.795,80	25.073,20	1.795,80	29.263,40	4.190,20	0,00	-1.795,80	
203 03 03	11362	Empilhador a Gás Nissan 35-SB-79	20.934,31	0,00	0,00	0,00	0,00	0,00	0,00	0,00	20.934,31	0,00	20.934,31	0,00	0,00	0,00	
202 07 04	11529	Viatura de Recolha de RSU IVECO !	97.798,40	20.987,58	0,00	0,00	0,00	0,00	0,00	6.982,80	83.793,62	6.982,80	97.798,40	14.004,78	0,00	-6.982,80	
202 03 03	11536	Viatura nissan SE-85-99	4.800,00	0,00	0,00	0,00	0,00	0,00	0,00	0,00	4.800,00	0,00	4.800,00	0,00	0,00	0,00	

Município de Reguengos de Monsaraz

F4

Mapa síntese detalhado

Período até 12/2019

Identificação dos bens a)			Património inicial b)		Acréscimos patrimoniais				Diminuições patrimoniais					Património final		Variação patrimonial	
Classificação geral			Bruto	Líquido	c) Aquisições	Grandes reparações e outros aumentos	Totais (9=6+8)	e) Abates	f) Desvalorizações	Amortizações			Total (14=10+11+12)	Bruto	Líquido	Bruto	Líquido
GH	Nº Invent.	Descrição do bem								exercício 9)	acumuladas	(13)					
(1)	(2)	(3)	(4)	(5)	(6)	(8)	(9=6+8)	(10)	(11)	(12)	(13)	(14=10+11+12)	(15=4+9-10-11)	(16=15-13)	(17=15-4)	(18=16-5)	
201 04 04	11699	Veiculo pesado de passageiros - Mii	97.194,00	0,00	0,00	0,00	0,00	0,00	0,00	0,00	97.194,00	0,00	97.194,00	0,00	0,00	0,00	
202 03 03	11824	Opel corsa Combo - 97-37- IE - Veic	1.500,00	0,00	0,00	0,00	0,00	0,00	0,00	0,00	1.500,00	0,00	1.500,00	0,00	0,00	0,00	
202 07 03	12667	Máquina Mini Retroescavadora JCB	41.417,60	5.867,15	0,00	0,00	0,00	0,00	0,00	4.141,80	39.692,25	4.141,80	41.417,60	1.725,35	0,00	-4.141,80	
202 07 04	13162	DULEVO Varredora - 5000 Evolution	125.464,90	53.052,46	0,00	0,00	0,00	0,00	0,00	8.958,24	81.370,68	8.958,24	125.464,90	44.094,22	0,00	-8.958,24	
202 03 03	13747	Veículo Ligeiro de Mercadorias Bedf	2.700,00	900,00	0,00	0,00	0,00	0,00	0,00	270,00	2.070,00	270,00	2.700,00	630,00	0,00	-270,00	
202 03 03	14746	Viatura Mercadorias marca OPEL TF	4.500,00	1.837,50	0,00	0,00	0,00	0,00	0,00	450,00	3.112,50	450,00	4.500,00	1.387,50	0,00	-450,00	
202 07 04	15039	Máquina Manitou com lança telescóp	21.500,00	12.830,26	0,00	0,00	0,00	0,00	0,00	1.438,32	10.108,06	1.438,32	21.500,00	11.391,94	0,00	-1.438,32	
202 03 03	15164	Mitsubishi Canter FE 43-DN-63	8.700,00	3.915,00	0,00	0,00	0,00	0,00	0,00	870,00	5.655,00	870,00	8.700,00	3.045,00	0,00	-870,00	
202 02 03	15165	Mitsubishi Canter FE 43-DN-56	5.772,36	2.597,76	0,00	0,00	0,00	0,00	0,00	577,20	3.751,80	577,20	5.772,36	2.020,56	0,00	-577,20	
202 01 01	15166	Seat Ibiza 07-DV-63	7.365,09	2.301,57	0,00	0,00	0,00	0,00	0,00	920,64	5.984,16	920,64	7.365,09	1.380,93	0,00	-920,64	
202 03 01	15167	Seat Ibiza 29-DP-80	5.000,00	1.562,72	0,00	0,00	0,00	0,00	0,00	624,96	4.062,24	624,96	5.000,00	937,76	0,00	-624,96	
202 09 01	15697	Trator agrícola Ford OC-93-43	5.367,50	2.594,24	0,00	0,00	0,00	0,00	0,00	536,76	3.310,02	536,76	5.367,50	2.057,48	0,00	-536,76	
202 05 04	16092	Todo o Terreno UMM Alter DTurbo 8:	246,00	129,15	0,00	0,00	0,00	0,00	0,00	24,60	141,45	24,60	246,00	104,55	0,00	-24,60	
202 03 02	16149	Citroen Berlingo 04-18-SU	2.706,00	1.099,17	0,00	0,00	0,00	0,00	0,00	338,28	1.945,11	338,28	2.706,00	760,89	0,00	-338,28	
202 03 03	16150	Toyota Hilux SQ-66-66	3.800,00	1.994,81	0,00	0,00	0,00	0,00	0,00	380,04	2.185,23	380,04	3.800,00	1.614,77	0,00	-380,04	
202 09 02	16153	Cistema Marca Joper 6000lts (reboq	8.375,56	4.466,76	0,00	0,00	0,00	0,00	0,00	837,60	4.746,40	837,60	8.375,56	3.629,16	0,00	-837,60	
202 01 02	16392	Automóvel Seat Cordoba 21-79-RD	3.000,00	1.718,75	0,00	0,00	0,00	0,00	0,00	375,00	1.656,25	375,00	3.000,00	1.343,75	0,00	-375,00	
205 01 01	17111	Veículo Ligeiro de Mercadorias 100%	24.108,00	21.496,30	0,00	0,00	0,00	0,00	0,00	2.410,80	5.022,50	2.410,80	24.108,00	19.085,50	0,00	-2.410,80	
205 01 01	17112	Veículo Ligeiro de Mercadorias 100%	24.108,00	21.496,30	0,00	0,00	0,00	0,00	0,00	2.410,80	5.022,50	2.410,80	24.108,00	19.085,50	0,00	-2.410,80	
205 01 02	17239	Viatura Elétrica de Mercadorias- Kan	28.700,02	26.308,32	0,00	0,00	0,00	0,00	0,00	2.870,04	5.261,74	2.870,04	28.700,02	23.438,28	0,00	-2.870,04	
202 09 02	17252	Trator Landini 87-UE-31	61.076,50	55.986,80	0,00	0,00	0,00	0,00	0,00	6.107,64	11.197,34	6.107,64	61.076,50	49.879,16	0,00	-6.107,64	
202 09 02	17309	Cistema Galucho 3000lts Mod. CG 3	5.180,67	4.835,31	0,00	0,00	0,00	0,00	0,00	518,04	863,40	518,04	5.180,67	4.317,27	0,00	-518,04	
202 02 03	17349	Mitsubishi Canter 10-VL-67	32.362,43	31.283,67	0,00	0,00	0,00	0,00	0,00	3.236,28	4.315,04	3.236,28	32.362,43	28.047,39	0,00	-3.236,28	
202 03 02	17429	Viatura Mercadorias Usada - 05-19-L	0,00	0,00	8.100,00	0,00	8.100,00	0,00	0,00	843,80	843,80	843,80	8.100,00	7.256,20	8.100,00	7.256,20	
301 05	54	Estação de abastecimento de águas	511.350,00	511.350,00	0,00	0,00	0,00	0,00	0,00	0,00	0,00	0,00	511.350,00	511.350,00	0,00	0,00	
401 08 01	114	Perdigoes-1º	0,00	0,00	0,00	0,00	0,00	0,00	0,00	0,00	0,00	0,00	0,00	0,00	0,00	0,00	
401 08 01	115	Alcarias ruinas	0,00	0,00	0,00	0,00	0,00	0,00	0,00	0,00	0,00	0,00	0,00	0,00	0,00	0,00	
401 08 01	116	Arrieira i villa e necrópole	0,00	0,00	0,00	0,00	0,00	0,00	0,00	0,00	0,00	0,00	0,00	0,00	0,00	0,00	
401 08 01	117	Vidigeiras iii menir	0,00	0,00	0,00	0,00	0,00	0,00	0,00	0,00	0,00	0,00	0,00	0,00	0,00	0,00	
401 08 01	118	Caridade i villa	0,00	0,00	0,00	0,00	0,00	0,00	0,00	0,00	0,00	0,00	0,00	0,00	0,00	0,00	

Município de Reguengos de Monsaraz

F4

Mapa síntese detalhado

Período até 12/2019

Identificação dos bens a)			Património inicial b)		Acréscimos patrimoniais			Diminuições patrimoniais					Património final		Variação patrimonial	
Classificação geral			Bruto	Líquido	c) Aquisições	Grandes reparações e outros aumentos	Totais (9=6+8)	e) Abates	f) Desvalorizações	Amortizações		Total (14=10+11+12)	Bruto	Líquido	Bruto	Líquido
GH	Nº Invent.	Descrição do bem								exercício 9)	acumuladas					
(1)	(2)	(3)	(4)	(5)	(6)	(8)	(9=6+8)	(10)	(11)	(12)	(13)	(14=10+11+12)	(15=4+9-10-11)	(16=15-13)	(17=15-4)	(18=16-5)
401 08 01	119	Outeiro iv villa	0,00	0,00	0,00	0,00	0,00	0,00	0,00	0,00	0,00	0,00	0,00	0,00	0,00	0,00
401 08 01	120	Pipinhas povoado	0,00	0,00	0,00	0,00	0,00	0,00	0,00	0,00	0,00	0,00	0,00	0,00	0,00	0,00
401 08 01	121	Pipas povoado	0,00	0,00	0,00	0,00	0,00	0,00	0,00	0,00	0,00	0,00	0,00	0,00	0,00	0,00
401 08 01	122	Perdigões recinto megalítico	0,00	0,00	0,00	0,00	0,00	0,00	0,00	0,00	0,00	0,00	0,00	0,00	0,00	0,00
401 08 01	123	Albardeiros iii povoado	0,00	0,00	0,00	0,00	0,00	0,00	0,00	0,00	0,00	0,00	0,00	0,00	0,00	0,00
401 08 01	124	Monsaraz povoação fortificada	0,00	0,00	0,00	0,00	0,00	0,00	0,00	0,00	0,00	0,00	0,00	0,00	0,00	0,00
401 08 01	125	Limpo i recinto megalítico	0,00	0,00	0,00	0,00	0,00	0,00	0,00	0,00	0,00	0,00	0,00	0,00	0,00	0,00
401 08 01	126	Albardeiros ii povoado fortificado	0,00	0,00	0,00	0,00	0,00	0,00	0,00	0,00	0,00	0,00	0,00	0,00	0,00	0,00
401 08 01	127	Albardeiros i sepulcro megalítico	0,00	0,00	0,00	0,00	0,00	0,00	0,00	0,00	0,00	0,00	0,00	0,00	0,00	0,00
401 08 01	128	Pêga ii sepulcro megalítica	0,00	0,00	0,00	0,00	0,00	0,00	0,00	0,00	0,00	0,00	0,00	0,00	0,00	0,00
401 08 01	129	Seita necrópole	0,00	0,00	0,00	0,00	0,00	0,00	0,00	0,00	0,00	0,00	0,00	0,00	0,00	0,00
401 08 01	130	Bulhoa iii menir	0,00	0,00	0,00	0,00	0,00	0,00	0,00	0,00	0,00	0,00	0,00	0,00	0,00	0,00
401 08 01	131	Outeiro menir	0,00	0,00	0,00	0,00	0,00	0,00	0,00	0,00	0,00	0,00	0,00	0,00	0,00	0,00
401 08 01	132	Gateira i sepulcro magalítico	0,00	0,00	0,00	0,00	0,00	0,00	0,00	0,00	0,00	0,00	0,00	0,00	0,00	0,00
401 08 01	133	Aldeia do mato sepulcro megalítico	0,00	0,00	0,00	0,00	0,00	0,00	0,00	0,00	0,00	0,00	0,00	0,00	0,00	0,00
401 08 01	134	Alenqueres ii necrópole	0,00	0,00	0,00	0,00	0,00	0,00	0,00	0,00	0,00	0,00	0,00	0,00	0,00	0,00
401 08 01	135	Areias i sepulcro megalítico	0,00	0,00	0,00	0,00	0,00	0,00	0,00	0,00	0,00	0,00	0,00	0,00	0,00	0,00
401 08 01	136	Areias ii sepulcro megalítico	0,00	0,00	0,00	0,00	0,00	0,00	0,00	0,00	0,00	0,00	0,00	0,00	0,00	0,00
401 08 01	137	Areias iii sepulcro megalítico	0,00	0,00	0,00	0,00	0,00	0,00	0,00	0,00	0,00	0,00	0,00	0,00	0,00	0,00
401 08 01	138	Areias iv sepulcro megalítico	0,00	0,00	0,00	0,00	0,00	0,00	0,00	0,00	0,00	0,00	0,00	0,00	0,00	0,00
401 08 01	139	Areias v	0,00	0,00	0,00	0,00	0,00	0,00	0,00	0,00	0,00	0,00	0,00	0,00	0,00	0,00
401 08 01	140	Areias vi sepulcro megalítico	0,00	0,00	0,00	0,00	0,00	0,00	0,00	0,00	0,00	0,00	0,00	0,00	0,00	0,00
401 08 01	141	Areias vii sepulcro megalítico	0,00	0,00	0,00	0,00	0,00	0,00	0,00	0,00	0,00	0,00	0,00	0,00	0,00	0,00
401 08 01	142	Gateira ii sepulcro megalítico	0,00	0,00	0,00	0,00	0,00	0,00	0,00	0,00	0,00	0,00	0,00	0,00	0,00	0,00
401 08 01	143	Alenqueres i sepulcro megalítico	0,00	0,00	0,00	0,00	0,00	0,00	0,00	0,00	0,00	0,00	0,00	0,00	0,00	0,00
401 08 01	144	Areias viii sepulcro megalítico	0,00	0,00	0,00	0,00	0,00	0,00	0,00	0,00	0,00	0,00	0,00	0,00	0,00	0,00
401 08 01	145	Areias ix sepulcro megalítico	0,00	0,00	0,00	0,00	0,00	0,00	0,00	0,00	0,00	0,00	0,00	0,00	0,00	0,00
401 08 01	146	Areias x sepulcro megalítico	0,00	0,00	0,00	0,00	0,00	0,00	0,00	0,00	0,00	0,00	0,00	0,00	0,00	0,00
401 08 01	147	Areias xi sepulcro megalítico	0,00	0,00	0,00	0,00	0,00	0,00	0,00	0,00	0,00	0,00	0,00	0,00	0,00	0,00
401 08 01	148	Areias xii sepulcro megalítico	0,00	0,00	0,00	0,00	0,00	0,00	0,00	0,00	0,00	0,00	0,00	0,00	0,00	0,00

Município de Reguengos de Monsaraz

F4

Mapa síntese detalhado

Período até 12/2019

Identificação dos bens a)			Património inicial b)		Acréscimos patrimoniais			Diminuições patrimoniais					Património final		Variação patrimonial	
Classificação geral			Bruto	Líquido	c) Aquisições	Grandes reparações e outros aumentos	Totais (9=6+8)	e) Abates	f) Desvalorizações	Amortizações		Total (14=10+11+12)	Bruto	Líquido	Bruto	Líquido
GH	Nº Invent.	Descrição do bem								exercício 9)	acumuladas					
(1)	(2)	(3)	(4)	(5)	(6)	(8)	(9=6+8)	(10)	(11)	(12)	(13)	(14=10+11+12)	(15=4+9-10-11)	(16=15-13)	(17=15-4)	(18=16-5)
401 08 01	149	Areias xiii sepulcro megalítico	0,00	0,00	0,00	0,00	0,00	0,00	0,00	0,00	0,00	0,00	0,00	0,00	0,00	0,00
401 08 01	150	Areias xiv sepulcro megalítico	0,00	0,00	0,00	0,00	0,00	0,00	0,00	0,00	0,00	0,00	0,00	0,00	0,00	0,00
401 08 01	151	Arraieira ii sepulcro megalítico	0,00	0,00	0,00	0,00	0,00	0,00	0,00	0,00	0,00	0,00	0,00	0,00	0,00	0,00
401 08 01	152	Arraieira iii sepulcro megalítico	0,00	0,00	0,00	0,00	0,00	0,00	0,00	0,00	0,00	0,00	0,00	0,00	0,00	0,00
401 08 01	153	Arraieira iv sepulcro megalítico	0,00	0,00	0,00	0,00	0,00	0,00	0,00	0,00	0,00	0,00	0,00	0,00	0,00	0,00
401 08 01	154	Reboredo ii rochas decoradas	0,00	0,00	0,00	0,00	0,00	0,00	0,00	0,00	0,00	0,00	0,00	0,00	0,00	0,00
401 08 01	155	Chumbada i villa	0,00	0,00	0,00	0,00	0,00	0,00	0,00	0,00	0,00	0,00	0,00	0,00	0,00	0,00
401 08 01	156	Azinhalinho i sepulcro megalítico	0,00	0,00	0,00	0,00	0,00	0,00	0,00	0,00	0,00	0,00	0,00	0,00	0,00	0,00
401 08 01	157	Azinhalinho ii sepulcro megalítico	0,00	0,00	0,00	0,00	0,00	0,00	0,00	0,00	0,00	0,00	0,00	0,00	0,00	0,00
401 08 01	158	Azinheira i sepulcro megalítico	0,00	0,00	0,00	0,00	0,00	0,00	0,00	0,00	0,00	0,00	0,00	0,00	0,00	0,00
401 08 01	159	Azinheira ii sepulcro megalítico	0,00	0,00	0,00	0,00	0,00	0,00	0,00	0,00	0,00	0,00	0,00	0,00	0,00	0,00
401 08 01	160	Azinheira iii sepulcro megalítico	0,00	0,00	0,00	0,00	0,00	0,00	0,00	0,00	0,00	0,00	0,00	0,00	0,00	0,00
401 08 01	161	Azinheira iv villa	0,00	0,00	0,00	0,00	0,00	0,00	0,00	0,00	0,00	0,00	0,00	0,00	0,00	0,00
401 08 01	162	Azinheira v villa	0,00	0,00	0,00	0,00	0,00	0,00	0,00	0,00	0,00	0,00	0,00	0,00	0,00	0,00
401 08 01	163	Barrocal i sepulcro megalítico	0,00	0,00	0,00	0,00	0,00	0,00	0,00	0,00	0,00	0,00	0,00	0,00	0,00	0,00
401 08 01	164	Barrocal ii sepulcro megalítico	0,00	0,00	0,00	0,00	0,00	0,00	0,00	0,00	0,00	0,00	0,00	0,00	0,00	0,00
401 08 01	165	Barrocal iii sepulcro megalítico	0,00	0,00	0,00	0,00	0,00	0,00	0,00	0,00	0,00	0,00	0,00	0,00	0,00	0,00
401 08 01	166	Barrocal iv sepulcro megalítico	0,00	0,00	0,00	0,00	0,00	0,00	0,00	0,00	0,00	0,00	0,00	0,00	0,00	0,00
401 08 01	167	Barrocal v (frança) sepulcro megalítico	0,00	0,00	0,00	0,00	0,00	0,00	0,00	0,00	0,00	0,00	0,00	0,00	0,00	0,00
401 08 01	168	Barrocal vi (colmeal) sepulcro megalítico	0,00	0,00	0,00	0,00	0,00	0,00	0,00	0,00	0,00	0,00	0,00	0,00	0,00	0,00
401 08 01	169	Barrocal vii (lagar) sepulcro megalítico	0,00	0,00	0,00	0,00	0,00	0,00	0,00	0,00	0,00	0,00	0,00	0,00	0,00	0,00
401 08 01	170	Barrocal viii (parreira) sepulcro megalítico	0,00	0,00	0,00	0,00	0,00	0,00	0,00	0,00	0,00	0,00	0,00	0,00	0,00	0,00
401 08 01	171	Barrocal ix (poço do cominho) sepulcro megalítico	0,00	0,00	0,00	0,00	0,00	0,00	0,00	0,00	0,00	0,00	0,00	0,00	0,00	0,00
401 08 01	172	Barrocal x (côminho i) sepulcro megalítico	0,00	0,00	0,00	0,00	0,00	0,00	0,00	0,00	0,00	0,00	0,00	0,00	0,00	0,00
401 08 01	173	Barrocal xi (cominho ii) sepulcro megalítico	0,00	0,00	0,00	0,00	0,00	0,00	0,00	0,00	0,00	0,00	0,00	0,00	0,00	0,00
401 08 01	174	Barrocal xii (outeirinho i) sepulcro megalítico	0,00	0,00	0,00	0,00	0,00	0,00	0,00	0,00	0,00	0,00	0,00	0,00	0,00	0,00
401 08 01	175	Barrocal xiii (outeirinho ii) sepulcro megalítico	0,00	0,00	0,00	0,00	0,00	0,00	0,00	0,00	0,00	0,00	0,00	0,00	0,00	0,00
401 08 01	176	Barrocal xiv (olival do cominho) sepulcro megalítico	0,00	0,00	0,00	0,00	0,00	0,00	0,00	0,00	0,00	0,00	0,00	0,00	0,00	0,00
401 08 01	177	Barrocal xv sepulcro megalítico	0,00	0,00	0,00	0,00	0,00	0,00	0,00	0,00	0,00	0,00	0,00	0,00	0,00	0,00
401 08 01	178	Barrocalinho sepulcro megalítico	0,00	0,00	0,00	0,00	0,00	0,00	0,00	0,00	0,00	0,00	0,00	0,00	0,00	0,00

Município de Reguengos de Monsaraz

F4

Mapa síntese detalhado

Período até 12/2019

Identificação dos bens a)			Património inicial b)		Acréscimos patrimoniais			Diminuições patrimoniais					Património final		Variação patrimonial	
Classificação geral			Bruto	Líquido	c) Aquisições	Grandes reparações e outros aumentos	Totais (9=6+8)	e) Abates	f) Desvalorizações	Amortizações		Total (14=10+11+12)	Bruto	Líquido	Bruto	Líquido
GH	Nº Invent.	Descrição do bem								exercício 9)	acumuladas					
(1)	(2)	(3)	(4)	(5)	(6)	(8)	(9=6+8)	(10)	(11)	(12)	(13)	(14=10+11+12)	(15=4+9-10-11)	(16=15-13)	(17=15-4)	(18=16-5)
401 08 01	179	Cavaleira sepulcro megalítico	0,00	0,00	0,00	0,00	0,00	0,00	0,00	0,00	0,00	0,00	0,00	0,00	0,00	0,00
401 08 01	180	Cebolinho i sepulcro megalítico	0,00	0,00	0,00	0,00	0,00	0,00	0,00	0,00	0,00	0,00	0,00	0,00	0,00	0,00
401 08 01	181	Cebolinho ii sepulcro megalítico	0,00	0,00	0,00	0,00	0,00	0,00	0,00	0,00	0,00	0,00	0,00	0,00	0,00	0,00
401 08 01	182	Cebolinho iii sepulcro megalítico	0,00	0,00	0,00	0,00	0,00	0,00	0,00	0,00	0,00	0,00	0,00	0,00	0,00	0,00
401 08 01	183	Cebolinho iv sepulcro megalítico	0,00	0,00	0,00	0,00	0,00	0,00	0,00	0,00	0,00	0,00	0,00	0,00	0,00	0,00
401 08 01	184	Cebolinho v sepulcro megalítico	0,00	0,00	0,00	0,00	0,00	0,00	0,00	0,00	0,00	0,00	0,00	0,00	0,00	0,00
401 08 01	185	Capelinha sepulcro megalítico	0,00	0,00	0,00	0,00	0,00	0,00	0,00	0,00	0,00	0,00	0,00	0,00	0,00	0,00
401 08 01	186	Carapetal sepulcro megalítico	0,00	0,00	0,00	0,00	0,00	0,00	0,00	0,00	0,00	0,00	0,00	0,00	0,00	0,00
401 08 01	187	Chaminé i sepulcro megalítico	0,00	0,00	0,00	0,00	0,00	0,00	0,00	0,00	0,00	0,00	0,00	0,00	0,00	0,00
401 08 01	188	Chaminé ii sepulcro megalítico	0,00	0,00	0,00	0,00	0,00	0,00	0,00	0,00	0,00	0,00	0,00	0,00	0,00	0,00
401 08 01	189	Chaminé iii sepulcro megalítico	0,00	0,00	0,00	0,00	0,00	0,00	0,00	0,00	0,00	0,00	0,00	0,00	0,00	0,00
401 08 01	190	Comenda i sepulcro megalítico	0,00	0,00	0,00	0,00	0,00	0,00	0,00	0,00	0,00	0,00	0,00	0,00	0,00	0,00
401 08 01	191	Comenda ii sepulcro megalítico	0,00	0,00	0,00	0,00	0,00	0,00	0,00	0,00	0,00	0,00	0,00	0,00	0,00	0,00
401 08 01	192	Outeiro iii sepulcro megalítico	0,00	0,00	0,00	0,00	0,00	0,00	0,00	0,00	0,00	0,00	0,00	0,00	0,00	0,00
401 08 01	193	Comenda iii sepulcro megalítico	0,00	0,00	0,00	0,00	0,00	0,00	0,00	0,00	0,00	0,00	0,00	0,00	0,00	0,00
401 08 01	194	Comenda iv sepulcro megalítico	0,00	0,00	0,00	0,00	0,00	0,00	0,00	0,00	0,00	0,00	0,00	0,00	0,00	0,00
401 08 01	195	Comenda v sepulcro megalítico	0,00	0,00	0,00	0,00	0,00	0,00	0,00	0,00	0,00	0,00	0,00	0,00	0,00	0,00
401 08 01	196	Comenda vi sepulcro megalítico	0,00	0,00	0,00	0,00	0,00	0,00	0,00	0,00	0,00	0,00	0,00	0,00	0,00	0,00
401 08 01	197	Cumeada i sepulcro megalítico	0,00	0,00	0,00	0,00	0,00	0,00	0,00	0,00	0,00	0,00	0,00	0,00	0,00	0,00
401 08 01	198	Cumeada ii sepulcro megalítico	0,00	0,00	0,00	0,00	0,00	0,00	0,00	0,00	0,00	0,00	0,00	0,00	0,00	0,00
401 08 01	199	Esporão iii sepulcro megalítico	0,00	0,00	0,00	0,00	0,00	0,00	0,00	0,00	0,00	0,00	0,00	0,00	0,00	0,00
401 08 01	200	Falcoeira sepulcro megalítico	0,00	0,00	0,00	0,00	0,00	0,00	0,00	0,00	0,00	0,00	0,00	0,00	0,00	0,00
401 08 01	201	Farisoa i sepulcro megalítico	0,00	0,00	0,00	0,00	0,00	0,00	0,00	0,00	0,00	0,00	0,00	0,00	0,00	0,00
401 08 01	202	Farisoa ii sepulcro megalítico	0,00	0,00	0,00	0,00	0,00	0,00	0,00	0,00	0,00	0,00	0,00	0,00	0,00	0,00
401 08 01	203	Farisoa iii sepulcro megalítico	0,00	0,00	0,00	0,00	0,00	0,00	0,00	0,00	0,00	0,00	0,00	0,00	0,00	0,00
401 08 01	204	Farisoa iv sepulcro megalítico	0,00	0,00	0,00	0,00	0,00	0,00	0,00	0,00	0,00	0,00	0,00	0,00	0,00	0,00
401 08 01	205	Farisoa v sepulcro megalítico	0,00	0,00	0,00	0,00	0,00	0,00	0,00	0,00	0,00	0,00	0,00	0,00	0,00	0,00
401 08 01	206	Farisoa vi sepulcro megalítico	0,00	0,00	0,00	0,00	0,00	0,00	0,00	0,00	0,00	0,00	0,00	0,00	0,00	0,00
401 08 01	207	Farisoa vii sepulcro megalítico	0,00	0,00	0,00	0,00	0,00	0,00	0,00	0,00	0,00	0,00	0,00	0,00	0,00	0,00
401 08 01	208	Farisoa viii recinto megalítico	0,00	0,00	0,00	0,00	0,00	0,00	0,00	0,00	0,00	0,00	0,00	0,00	0,00	0,00

Município de Reguengos de Monsaraz

F4

Mapa síntese detalhado

Período até 12/2019

Identificação dos bens a)			Património inicial b)		Acréscimos patrimoniais				Diminuições patrimoniais				Património final		Variação patrimonial	
Classificação geral			Bruto	Líquido	c) Aquisições	Grandes reparações e outros aumentos	Totais	e) Abates	f) Desvalorizações	Amortizações		Total	Bruto	Líquido	Bruto	Líquido
GH	Nº Invent.	Descrição do bem								exercício 9)	acumuladas					
(1)	(2)	(3)	(4)	(5)	(6)	(8)	(9=6+8)	(10)	(11)	(12)	(13)	(14=10+11+12)	(15=4+9-10-11)	(16=15-13)	(17=15-4)	(18=16-5)
401 08 01	209	Cumeada iii ruínas	0,00	0,00	0,00	0,00	0,00	0,00	0,00	0,00	0,00	0,00	0,00	0,00	0,00	0,00
401 08 01	210	Farrapa i sepulcro megalítico	0,00	0,00	0,00	0,00	0,00	0,00	0,00	0,00	0,00	0,00	0,00	0,00	0,00	0,00
401 08 01	211	Farrapa ii sepulcro megalítico	0,00	0,00	0,00	0,00	0,00	0,00	0,00	0,00	0,00	0,00	0,00	0,00	0,00	0,00
401 08 01	212	Gagos i sepulcro megalítico	0,00	0,00	0,00	0,00	0,00	0,00	0,00	0,00	0,00	0,00	0,00	0,00	0,00	0,00
401 08 01	213	Gagos ii sepulcro megalítico	0,00	0,00	0,00	0,00	0,00	0,00	0,00	0,00	0,00	0,00	0,00	0,00	0,00	0,00
401 08 01	214	S.romão necrópole	0,00	0,00	0,00	0,00	0,00	0,00	0,00	0,00	0,00	0,00	0,00	0,00	0,00	0,00
401 08 01	215	Gorginos i sepulcro megalítico	0,00	0,00	0,00	0,00	0,00	0,00	0,00	0,00	0,00	0,00	0,00	0,00	0,00	0,00
401 08 01	216	Gorginos ii sepulcro megalítico	0,00	0,00	0,00	0,00	0,00	0,00	0,00	0,00	0,00	0,00	0,00	0,00	0,00	0,00
401 08 01	217	Gorginos iii sepulcro megalítico	0,00	0,00	0,00	0,00	0,00	0,00	0,00	0,00	0,00	0,00	0,00	0,00	0,00	0,00
401 08 01	218	Gorginos iv sepulcro megalítico	0,00	0,00	0,00	0,00	0,00	0,00	0,00	0,00	0,00	0,00	0,00	0,00	0,00	0,00
401 08 01	219	Gorginos v sepulcro megalítico	0,00	0,00	0,00	0,00	0,00	0,00	0,00	0,00	0,00	0,00	0,00	0,00	0,00	0,00
401 08 01	220	Grave sepulcro megalítico	0,00	0,00	0,00	0,00	0,00	0,00	0,00	0,00	0,00	0,00	0,00	0,00	0,00	0,00
401 08 01	221	Gulhelha i (fonte da cabreira i) sepul	0,00	0,00	0,00	0,00	0,00	0,00	0,00	0,00	0,00	0,00	0,00	0,00	0,00	0,00
401 08 01	222	Gulhelha ii (fonte da cabreira ii) sepul	0,00	0,00	0,00	0,00	0,00	0,00	0,00	0,00	0,00	0,00	0,00	0,00	0,00	0,00
401 08 01	223	Gulhelha iii (horta do bengala) sepul	0,00	0,00	0,00	0,00	0,00	0,00	0,00	0,00	0,00	0,00	0,00	0,00	0,00	0,00
401 08 01	224	Gulhelha iv sepulcro megalítico	0,00	0,00	0,00	0,00	0,00	0,00	0,00	0,00	0,00	0,00	0,00	0,00	0,00	0,00
401 08 01	225	Gulhelha v (parreira) sepulcro megal	0,00	0,00	0,00	0,00	0,00	0,00	0,00	0,00	0,00	0,00	0,00	0,00	0,00	0,00
401 08 01	226	Lameira sepulcro megalítico	0,00	0,00	0,00	0,00	0,00	0,00	0,00	0,00	0,00	0,00	0,00	0,00	0,00	0,00
401 08 01	227	Lázarus i sepulcro megalítico	0,00	0,00	0,00	0,00	0,00	0,00	0,00	0,00	0,00	0,00	0,00	0,00	0,00	0,00
401 08 01	228	Lázarus ii sepulcro megalítico	0,00	0,00	0,00	0,00	0,00	0,00	0,00	0,00	0,00	0,00	0,00	0,00	0,00	0,00
401 08 01	229	Lázarus iii sepulcro megalítico	0,00	0,00	0,00	0,00	0,00	0,00	0,00	0,00	0,00	0,00	0,00	0,00	0,00	0,00
401 08 01	230	Mancebos i sepulcro megalítico	0,00	0,00	0,00	0,00	0,00	0,00	0,00	0,00	0,00	0,00	0,00	0,00	0,00	0,00
401 08 01	231	Mancebos ii (mamoá redonda) sepul	0,00	0,00	0,00	0,00	0,00	0,00	0,00	0,00	0,00	0,00	0,00	0,00	0,00	0,00
401 08 01	232	Mancebos iii sepulcro megalítico	0,00	0,00	0,00	0,00	0,00	0,00	0,00	0,00	0,00	0,00	0,00	0,00	0,00	0,00
401 08 01	233	Monte novo i sepulcro megalítico	0,00	0,00	0,00	0,00	0,00	0,00	0,00	0,00	0,00	0,00	0,00	0,00	0,00	0,00
401 08 01	234	Monte novo ii sepulcro megalítico	0,00	0,00	0,00	0,00	0,00	0,00	0,00	0,00	0,00	0,00	0,00	0,00	0,00	0,00
401 08 01	235	Monte novo iii sepulcro megalítico	0,00	0,00	0,00	0,00	0,00	0,00	0,00	0,00	0,00	0,00	0,00	0,00	0,00	0,00
401 08 01	236	Monte novo iv sepulcro megalítico	0,00	0,00	0,00	0,00	0,00	0,00	0,00	0,00	0,00	0,00	0,00	0,00	0,00	0,00
401 08 01	237	Montinho (vila maria) sepulcro mega	0,00	0,00	0,00	0,00	0,00	0,00	0,00	0,00	0,00	0,00	0,00	0,00	0,00	0,00
401 08 01	238	Pêga i sepulcro megalítico	0,00	0,00	0,00	0,00	0,00	0,00	0,00	0,00	0,00	0,00	0,00	0,00	0,00	0,00

Município de Reguengos de Monsaraz

F4

Mapa síntese detalhado

Período até 12/2019

Identificação dos bens a)			Património inicial b)		Acréscimos patrimoniais			Diminuições patrimoniais					Património final		Variação patrimonial	
Classificação geral			Bruto	Líquido	c) Aquisições	Grandes reparações e outros aumentos	Totais (9=6+8)	e) Abates	f) Desvalorizações	Amortizações		Total (14=10+11+12)	Bruto	Líquido	Bruto	Líquido
GH	Nº Invent.	Descrição do bem								exercício 9)	acumuladas					
(1)	(2)	(3)	(4)	(5)	(6)	(8)	(9=6+8)	(10)	(11)	(12)	(13)	(14=10+11+12)	(15=4+9-10-11)	(16=15-13)	(17=15-4)	(18=16-5)
401 08 01	239	Outeiro i sepulcro megalítico	0,00	0,00	0,00	0,00	0,00	0,00	0,00	0,00	0,00	0,00	0,00	0,00	0,00	0,00
401 08 01	240	Outeiro ii sepulcro megalítico	0,00	0,00	0,00	0,00	0,00	0,00	0,00	0,00	0,00	0,00	0,00	0,00	0,00	0,00
401 08 01	241	Paço i sepulcro megalítico	0,00	0,00	0,00	0,00	0,00	0,00	0,00	0,00	0,00	0,00	0,00	0,00	0,00	0,00
401 08 01	242	Paço ii (poço feliz) sepulcro megalítico	0,00	0,00	0,00	0,00	0,00	0,00	0,00	0,00	0,00	0,00	0,00	0,00	0,00	0,00
401 08 01	243	Paço iii (guarita) sepulcro megalítico	0,00	0,00	0,00	0,00	0,00	0,00	0,00	0,00	0,00	0,00	0,00	0,00	0,00	0,00
401 08 01	244	Paço iv (ferragial) sepulcro megalítico	0,00	0,00	0,00	0,00	0,00	0,00	0,00	0,00	0,00	0,00	0,00	0,00	0,00	0,00
401 08 01	245	Paço v sepulcro megalítico	0,00	0,00	0,00	0,00	0,00	0,00	0,00	0,00	0,00	0,00	0,00	0,00	0,00	0,00
401 08 01	246	Paço vi sepulcro megalítico	0,00	0,00	0,00	0,00	0,00	0,00	0,00	0,00	0,00	0,00	0,00	0,00	0,00	0,00
401 08 01	247	Paço vii sepulcro megalítico	0,00	0,00	0,00	0,00	0,00	0,00	0,00	0,00	0,00	0,00	0,00	0,00	0,00	0,00
401 08 01	248	Perolivas i sepulcro megalítico	0,00	0,00	0,00	0,00	0,00	0,00	0,00	0,00	0,00	0,00	0,00	0,00	0,00	0,00
401 08 01	249	Piornal i sepulcro megalítico	0,00	0,00	0,00	0,00	0,00	0,00	0,00	0,00	0,00	0,00	0,00	0,00	0,00	0,00
401 08 01	250	Piornal ii sepulcro megalítico	0,00	0,00	0,00	0,00	0,00	0,00	0,00	0,00	0,00	0,00	0,00	0,00	0,00	0,00
401 08 01	251	Piornal iii sepulcro megalítico	0,00	0,00	0,00	0,00	0,00	0,00	0,00	0,00	0,00	0,00	0,00	0,00	0,00	0,00
401 08 01	252	Piornal iv sepulcro megalítico	0,00	0,00	0,00	0,00	0,00	0,00	0,00	0,00	0,00	0,00	0,00	0,00	0,00	0,00
401 08 01	253	Piornal v sepulcro megalítico	0,00	0,00	0,00	0,00	0,00	0,00	0,00	0,00	0,00	0,00	0,00	0,00	0,00	0,00
401 08 01	254	Piteiras i sepulcro megalítico	0,00	0,00	0,00	0,00	0,00	0,00	0,00	0,00	0,00	0,00	0,00	0,00	0,00	0,00
401 08 01	255	Piteiras ii sepulcro megalítico	0,00	0,00	0,00	0,00	0,00	0,00	0,00	0,00	0,00	0,00	0,00	0,00	0,00	0,00
401 08 01	256	Pomar sepulcro megalítico	0,00	0,00	0,00	0,00	0,00	0,00	0,00	0,00	0,00	0,00	0,00	0,00	0,00	0,00
401 08 01	257	Quinta i (curral da quinta) sepulcro megalítico	0,00	0,00	0,00	0,00	0,00	0,00	0,00	0,00	0,00	0,00	0,00	0,00	0,00	0,00
401 08 01	258	Quinta ii sepulcro megalítico	0,00	0,00	0,00	0,00	0,00	0,00	0,00	0,00	0,00	0,00	0,00	0,00	0,00	0,00
401 08 01	259	Quinta iii sepulcro megalítico	0,00	0,00	0,00	0,00	0,00	0,00	0,00	0,00	0,00	0,00	0,00	0,00	0,00	0,00
401 08 01	260	Quinta iv sepulcro megalítico	0,00	0,00	0,00	0,00	0,00	0,00	0,00	0,00	0,00	0,00	0,00	0,00	0,00	0,00
401 08 01	261	Monte da ribeira sepulcro megalítico	0,00	0,00	0,00	0,00	0,00	0,00	0,00	0,00	0,00	0,00	0,00	0,00	0,00	0,00
401 08 01	262	Santa margarida i sepulcro megalítico	0,00	0,00	0,00	0,00	0,00	0,00	0,00	0,00	0,00	0,00	0,00	0,00	0,00	0,00
401 08 01	263	Santa margarida ii sepulcro megalítico	0,00	0,00	0,00	0,00	0,00	0,00	0,00	0,00	0,00	0,00	0,00	0,00	0,00	0,00
401 08 01	264	Santa margarida iii sepulcro megalítico	0,00	0,00	0,00	0,00	0,00	0,00	0,00	0,00	0,00	0,00	0,00	0,00	0,00	0,00
401 08 01	265	Vale carneiro i sepulcro megalítico	0,00	0,00	0,00	0,00	0,00	0,00	0,00	0,00	0,00	0,00	0,00	0,00	0,00	0,00
401 08 01	266	Vale carneiro ii sepulcro megalítico	0,00	0,00	0,00	0,00	0,00	0,00	0,00	0,00	0,00	0,00	0,00	0,00	0,00	0,00
401 08 01	267	Vale carneiro iii sepulcro megalítico	0,00	0,00	0,00	0,00	0,00	0,00	0,00	0,00	0,00	0,00	0,00	0,00	0,00	0,00
401 08 01	268	Vale carneiro iv sepulcro megalítico	0,00	0,00	0,00	0,00	0,00	0,00	0,00	0,00	0,00	0,00	0,00	0,00	0,00	0,00

Município de Reguengos de Monsaraz

F4

Mapa síntese detalhado

Período até 12/2019

Identificação dos bens a)			Património inicial b)		Acréscimos patrimoniais			Diminuições patrimoniais					Património final		Variação patrimonial	
Classificação geral			Bruto	Líquido	c) Aquisições	Grandes reparações e outros aumentos	Totais (9=6+8)	e) Abates	f) Desvalorizações	Amortizações		Total (14=10+11+12)	Bruto	Líquido	Bruto	Líquido
GH	Nº Invent.	Descrição do bem								exercício 9)	acumuladas					
(1)	(2)	(3)	(4)	(5)	(6)	(8)	(9=6+8)	(10)	(11)	(12)	(13)	(14=10+11+12)	(15=4+9-10-11)	(16=15-13)	(17=15-4)	(18=16-5)
401 08 01	269	Vale carneiro v sepulcro megalítico	0,00	0,00	0,00	0,00	0,00	0,00	0,00	0,00	0,00	0,00	0,00	0,00	0,00	0,00
401 08 01	270	Vale castelo sepulcro megalítico	0,00	0,00	0,00	0,00	0,00	0,00	0,00	0,00	0,00	0,00	0,00	0,00	0,00	0,00
401 08 01	271	Vidigeiras i sepulcro megalítico	0,00	0,00	0,00	0,00	0,00	0,00	0,00	0,00	0,00	0,00	0,00	0,00	0,00	0,00
401 08 01	272	Vidigeiras ii sepulcro megalítico	0,00	0,00	0,00	0,00	0,00	0,00	0,00	0,00	0,00	0,00	0,00	0,00	0,00	0,00
401 08 01	273	Viseu sepulcro megalítico	0,00	0,00	0,00	0,00	0,00	0,00	0,00	0,00	0,00	0,00	0,00	0,00	0,00	0,00
401 08 01	274	Xarez de baixo i sepulcro megalítico	0,00	0,00	0,00	0,00	0,00	0,00	0,00	0,00	0,00	0,00	0,00	0,00	0,00	0,00
401 08 01	275	Xarez de baixo ii terraço fluvial	0,00	0,00	0,00	0,00	0,00	0,00	0,00	0,00	0,00	0,00	0,00	0,00	0,00	0,00
401 08 01	276	Xarez de baixo iii terraço fluvial	0,00	0,00	0,00	0,00	0,00	0,00	0,00	0,00	0,00	0,00	0,00	0,00	0,00	0,00
401 08 01	277	Xarez de baixo iv(dona amada) terra	0,00	0,00	0,00	0,00	0,00	0,00	0,00	0,00	0,00	0,00	0,00	0,00	0,00	0,00
401 08 01	278	Xarez de baixo v terraço fluvial	0,00	0,00	0,00	0,00	0,00	0,00	0,00	0,00	0,00	0,00	0,00	0,00	0,00	0,00
401 08 01	279	Xarez de baixo vi terraço fluvial	0,00	0,00	0,00	0,00	0,00	0,00	0,00	0,00	0,00	0,00	0,00	0,00	0,00	0,00
401 08 01	280	Xarez de baixo vii povoado	0,00	0,00	0,00	0,00	0,00	0,00	0,00	0,00	0,00	0,00	0,00	0,00	0,00	0,00
401 08 01	281	Alcarias velhas ruínas	0,00	0,00	0,00	0,00	0,00	0,00	0,00	0,00	0,00	0,00	0,00	0,00	0,00	0,00
401 08 01	282	São gens i fortificação	0,00	0,00	0,00	0,00	0,00	0,00	0,00	0,00	0,00	0,00	0,00	0,00	0,00	0,00
401 08 01	283	Caridade ii villa	0,00	0,00	0,00	0,00	0,00	0,00	0,00	0,00	0,00	0,00	0,00	0,00	0,00	0,00
401 08 01	284	Castelo do rodrigo villa	0,00	0,00	0,00	0,00	0,00	0,00	0,00	0,00	0,00	0,00	0,00	0,00	0,00	0,00
401 08 01	285	Caridade iv necrópole	0,00	0,00	0,00	0,00	0,00	0,00	0,00	0,00	0,00	0,00	0,00	0,00	0,00	0,00
401 08 01	286	Telheiro i chafariz	0,00	0,00	0,00	0,00	0,00	0,00	0,00	0,00	0,00	0,00	0,00	0,00	0,00	0,00
401 08 01	287	Telheiro ii fonte	0,00	0,00	0,00	0,00	0,00	0,00	0,00	0,00	0,00	0,00	0,00	0,00	0,00	0,00
401 08 01	288	Xarez iv ruínas	0,00	0,00	0,00	0,00	0,00	0,00	0,00	0,00	0,00	0,00	0,00	0,00	0,00	0,00
401 08 01	289	Currais necrópole	0,00	0,00	0,00	0,00	0,00	0,00	0,00	0,00	0,00	0,00	0,00	0,00	0,00	0,00
401 08 01	290	Reboredo i villa	0,00	0,00	0,00	0,00	0,00	0,00	0,00	0,00	0,00	0,00	0,00	0,00	0,00	0,00
401 08 01	291	Poços novos sistema e chafariz	0,00	0,00	0,00	0,00	0,00	0,00	0,00	0,00	0,00	0,00	0,00	0,00	0,00	0,00
401 08 01	292	Rocha dos namorados menir natural	0,00	0,00	0,00	0,00	0,00	0,00	0,00	0,00	0,00	0,00	0,00	0,00	0,00	0,00
401 08 01	293	Cabeça alta menires	0,00	0,00	0,00	0,00	0,00	0,00	0,00	0,00	0,00	0,00	0,00	0,00	0,00	0,00
401 08 01	294	Xarez i recinto megalítico	0,00	0,00	0,00	0,00	0,00	0,00	0,00	0,00	0,00	0,00	0,00	0,00	0,00	0,00
401 08 01	295	Xarez ii menires	0,00	0,00	0,00	0,00	0,00	0,00	0,00	0,00	0,00	0,00	0,00	0,00	0,00	0,00
401 08 01	296	Xarez iii menir	0,00	0,00	0,00	0,00	0,00	0,00	0,00	0,00	0,00	0,00	0,00	0,00	0,00	0,00
401 08 01	297	Outeiro da força ruínas	0,00	0,00	0,00	0,00	0,00	0,00	0,00	0,00	0,00	0,00	0,00	0,00	0,00	0,00
401 08 01	298	Porto de portel i terraço fluvial	0,00	0,00	0,00	0,00	0,00	0,00	0,00	0,00	0,00	0,00	0,00	0,00	0,00	0,00

Município de Reguengos de Monsaraz

F4

Mapa síntese detalhado

Período até 12/2019

Identificação dos bens a)			Património inicial b)		Acréscimos patrimoniais				Diminuições patrimoniais				Património final		Variação patrimonial	
Classificação geral			Bruto	Líquido	c) Aquisições	Grandes reparações e outros aumentos	Totais (9=6+8)	e) Abates	f) Desvalorizações	Amortizações		Total (14=10+11+12)	Bruto	Líquido	Bruto	Líquido
GH	Nº Invent.	Descrição do bem								exercício 9)	acumuladas					
(1)	(2)	(3)	(4)	(5)	(6)	(8)	(9=6+8)	(10)	(11)	(12)	(13)	(14=10+11+12)	(15=4+9-10-11)	(16=15-13)	(17=15-4)	(18=16-5)
401 08 01	299	Horta da moura ruínas	0,00	0,00	0,00	0,00	0,00	0,00	0,00	0,00	0,00	0,00	0,00	0,00	0,00	0,00
401 08 01	300	Duque i sepulcro megalítico	0,00	0,00	0,00	0,00	0,00	0,00	0,00	0,00	0,00	0,00	0,00	0,00	0,00	0,00
401 08 01	301	Cerro dos mouros ruínas	0,00	0,00	0,00	0,00	0,00	0,00	0,00	0,00	0,00	0,00	0,00	0,00	0,00	0,00
401 08 01	302	Douradinha i ruínas	0,00	0,00	0,00	0,00	0,00	0,00	0,00	0,00	0,00	0,00	0,00	0,00	0,00	0,00
401 08 01	303	Douradinha ii terraço fluvial	0,00	0,00	0,00	0,00	0,00	0,00	0,00	0,00	0,00	0,00	0,00	0,00	0,00	0,00
401 08 01	304	Torre villa	0,00	0,00	0,00	0,00	0,00	0,00	0,00	0,00	0,00	0,00	0,00	0,00	0,00	0,00
401 08 01	305	Barrisqueira povoado fortificado	0,00	0,00	0,00	0,00	0,00	0,00	0,00	0,00	0,00	0,00	0,00	0,00	0,00	0,00
401 08 01	306	Chumbada ii via	0,00	0,00	0,00	0,00	0,00	0,00	0,00	0,00	0,00	0,00	0,00	0,00	0,00	0,00
401 08 01	307	Geralda terraço fluvial	0,00	0,00	0,00	0,00	0,00	0,00	0,00	0,00	0,00	0,00	0,00	0,00	0,00	0,00
401 08 01	308	Messias terraço fluvial	0,00	0,00	0,00	0,00	0,00	0,00	0,00	0,00	0,00	0,00	0,00	0,00	0,00	0,00
401 08 01	309	Arrabalde necrópole	0,00	0,00	0,00	0,00	0,00	0,00	0,00	0,00	0,00	0,00	0,00	0,00	0,00	0,00
401 08 01	310	Outeirinho i terraço fluvial	0,00	0,00	0,00	0,00	0,00	0,00	0,00	0,00	0,00	0,00	0,00	0,00	0,00	0,00
401 08 01	311	Reguenginhos rochas decoradas	0,00	0,00	0,00	0,00	0,00	0,00	0,00	0,00	0,00	0,00	0,00	0,00	0,00	0,00
401 08 01	312	Capela rochas decoradas/polidor (?)	0,00	0,00	0,00	0,00	0,00	0,00	0,00	0,00	0,00	0,00	0,00	0,00	0,00	0,00
401 08 01	313	Ribeira do álamo recinto megalítico	0,00	0,00	0,00	0,00	0,00	0,00	0,00	0,00	0,00	0,00	0,00	0,00	0,00	0,00
401 08 01	314	São cristóvão templo	0,00	0,00	0,00	0,00	0,00	0,00	0,00	0,00	0,00	0,00	0,00	0,00	0,00	0,00
401 08 01	315	Douradinha iii terraço fluvial	0,00	0,00	0,00	0,00	0,00	0,00	0,00	0,00	0,00	0,00	0,00	0,00	0,00	0,00
401 08 01	316	Monte sousel atafona	0,00	0,00	0,00	0,00	0,00	0,00	0,00	0,00	0,00	0,00	0,00	0,00	0,00	0,00
401 08 01	317	Defesinha necrópole	0,00	0,00	0,00	0,00	0,00	0,00	0,00	0,00	0,00	0,00	0,00	0,00	0,00	0,00
401 08 01	318	Nossa senhora do carmo templo	0,00	0,00	0,00	0,00	0,00	0,00	0,00	0,00	0,00	0,00	0,00	0,00	0,00	0,00
401 08 01	319	Vale do gato necrópole	0,00	0,00	0,00	0,00	0,00	0,00	0,00	0,00	0,00	0,00	0,00	0,00	0,00	0,00
401 08 01	320	Fraga de genebra atalaia	0,00	0,00	0,00	0,00	0,00	0,00	0,00	0,00	0,00	0,00	0,00	0,00	0,00	0,00
401 08 01	321	Roncão necrópole	0,00	0,00	0,00	0,00	0,00	0,00	0,00	0,00	0,00	0,00	0,00	0,00	0,00	0,00
401 08 01	322	Diabo moinho	0,00	0,00	0,00	0,00	0,00	0,00	0,00	0,00	0,00	0,00	0,00	0,00	0,00	0,00
401 08 01	323	Meirinho ii moinho	0,00	0,00	0,00	0,00	0,00	0,00	0,00	0,00	0,00	0,00	0,00	0,00	0,00	0,00
401 08 01	324	Gordas ruínas	0,00	0,00	0,00	0,00	0,00	0,00	0,00	0,00	0,00	0,00	0,00	0,00	0,00	0,00
401 08 01	325	Malhada dos gagos terraço fluvial	0,00	0,00	0,00	0,00	0,00	0,00	0,00	0,00	0,00	0,00	0,00	0,00	0,00	0,00
401 08 01	326	Reboredo iii lagar	0,00	0,00	0,00	0,00	0,00	0,00	0,00	0,00	0,00	0,00	0,00	0,00	0,00	0,00
401 08 01	327	Xarez v lagar	0,00	0,00	0,00	0,00	0,00	0,00	0,00	0,00	0,00	0,00	0,00	0,00	0,00	0,00
401 08 01	328	Porto de portel iii (pipas) atalaia	0,00	0,00	0,00	0,00	0,00	0,00	0,00	0,00	0,00	0,00	0,00	0,00	0,00	0,00

Município de Reguengos de Monsaraz

F4

Mapa síntese detalhado

Período até 12/2019

Identificação dos bens a)			Património inicial b)		Acréscimos patrimoniais			Diminuições patrimoniais					Património final		Variação patrimonial	
Classificação geral			Bruto	Líquido	c) Aquisições	Grandes reparações e outros aumentos	Totais (9=6+8)	e) Abates	f) Desvalorizações	Amortizações		Total (14=10+11+12)	Bruto	Líquido	Bruto	Líquido
GH	Nº Invent.	Descrição do bem								exercício 9)	acumuladas					
(1)	(2)	(3)	(4)	(5)	(6)	(8)	(9=6+8)	(10)	(11)	(12)	(13)	(14=10+11+12)	(15=4+9-10-11)	(16=15-13)	(17=15-4)	(18=16-5)
401 08 01	329	Porto de portel ii povoado	0,00	0,00	0,00	0,00	0,00	0,00	0,00	0,00	0,00	0,00	0,00	0,00	0,00	0,00
401 08 01	330	Abóboda moinho	0,00	0,00	0,00	0,00	0,00	0,00	0,00	0,00	0,00	0,00	0,00	0,00	0,00	0,00
401 08 01	331	Boi moinho	0,00	0,00	0,00	0,00	0,00	0,00	0,00	0,00	0,00	0,00	0,00	0,00	0,00	0,00
401 08 01	332	Coronheiro moinho	0,00	0,00	0,00	0,00	0,00	0,00	0,00	0,00	0,00	0,00	0,00	0,00	0,00	0,00
401 08 01	333	Catacuz moinho	0,00	0,00	0,00	0,00	0,00	0,00	0,00	0,00	0,00	0,00	0,00	0,00	0,00	0,00
401 08 01	334	Espada moinho	0,00	0,00	0,00	0,00	0,00	0,00	0,00	0,00	0,00	0,00	0,00	0,00	0,00	0,00
401 08 01	335	Cu de pato moinho	0,00	0,00	0,00	0,00	0,00	0,00	0,00	0,00	0,00	0,00	0,00	0,00	0,00	0,00
401 08 01	336	São lázaro ii rocha decorada	0,00	0,00	0,00	0,00	0,00	0,00	0,00	0,00	0,00	0,00	0,00	0,00	0,00	0,00
401 08 01	337	Major moinho	0,00	0,00	0,00	0,00	0,00	0,00	0,00	0,00	0,00	0,00	0,00	0,00	0,00	0,00
401 08 01	338	Colorau ruínas	0,00	0,00	0,00	0,00	0,00	0,00	0,00	0,00	0,00	0,00	0,00	0,00	0,00	0,00
401 08 01	339	Meirinho i moinho	0,00	0,00	0,00	0,00	0,00	0,00	0,00	0,00	0,00	0,00	0,00	0,00	0,00	0,00
401 08 01	340	Mendonça ii moinho	0,00	0,00	0,00	0,00	0,00	0,00	0,00	0,00	0,00	0,00	0,00	0,00	0,00	0,00
401 08 01	341	Moinho novo moinho	0,00	0,00	0,00	0,00	0,00	0,00	0,00	0,00	0,00	0,00	0,00	0,00	0,00	0,00
401 08 01	342	Piteiras moinho	0,00	0,00	0,00	0,00	0,00	0,00	0,00	0,00	0,00	0,00	0,00	0,00	0,00	0,00
401 08 01	343	Ramalho moinho	0,00	0,00	0,00	0,00	0,00	0,00	0,00	0,00	0,00	0,00	0,00	0,00	0,00	0,00
401 08 01	344	Ribeira da caridade moinho	0,00	0,00	0,00	0,00	0,00	0,00	0,00	0,00	0,00	0,00	0,00	0,00	0,00	0,00
401 08 01	345	Xarez vi terraço fluvial	0,00	0,00	0,00	0,00	0,00	0,00	0,00	0,00	0,00	0,00	0,00	0,00	0,00	0,00
401 08 01	346	Cabanas de baixo moinho	0,00	0,00	0,00	0,00	0,00	0,00	0,00	0,00	0,00	0,00	0,00	0,00	0,00	0,00
401 08 01	347	Cabanas de cima moinho	0,00	0,00	0,00	0,00	0,00	0,00	0,00	0,00	0,00	0,00	0,00	0,00	0,00	0,00
401 08 01	348	Clérigos moinho	0,00	0,00	0,00	0,00	0,00	0,00	0,00	0,00	0,00	0,00	0,00	0,00	0,00	0,00
401 08 01	349	Pisão moinho	0,00	0,00	0,00	0,00	0,00	0,00	0,00	0,00	0,00	0,00	0,00	0,00	0,00	0,00
401 08 01	350	Argamassa barragem	0,00	0,00	0,00	0,00	0,00	0,00	0,00	0,00	0,00	0,00	0,00	0,00	0,00	0,00
401 08 01	351	Rocha da moura abrigo	0,00	0,00	0,00	0,00	0,00	0,00	0,00	0,00	0,00	0,00	0,00	0,00	0,00	0,00
401 08 01	352	Choupana ruínas	0,00	0,00	0,00	0,00	0,00	0,00	0,00	0,00	0,00	0,00	0,00	0,00	0,00	0,00
401 08 01	353	Monte dos perdigões rocha decorad:	0,00	0,00	0,00	0,00	0,00	0,00	0,00	0,00	0,00	0,00	0,00	0,00	0,00	0,00
401 08 01	354	Azinhalinho iii (castelo) torre	0,00	0,00	0,00	0,00	0,00	0,00	0,00	0,00	0,00	0,00	0,00	0,00	0,00	0,00
401 08 01	355	Esporão i povoado	0,00	0,00	0,00	0,00	0,00	0,00	0,00	0,00	0,00	0,00	0,00	0,00	0,00	0,00
401 08 01	356	Esporão ii solar e torre	0,00	0,00	0,00	0,00	0,00	0,00	0,00	0,00	0,00	0,00	0,00	0,00	0,00	0,00
401 08 01	357	Vidigeiras iv solar	0,00	0,00	0,00	0,00	0,00	0,00	0,00	0,00	0,00	0,00	0,00	0,00	0,00	0,00
401 08 01	358	Castelo da mina fortificação	0,00	0,00	0,00	0,00	0,00	0,00	0,00	0,00	0,00	0,00	0,00	0,00	0,00	0,00

Município de Reguengos de Monsaraz

F4

Mapa síntese detalhado

Período até 12/2019

Identificação dos bens a)			Património inicial b)		Acréscimos patrimoniais			Diminuições patrimoniais					Património final		Variação patrimonial	
Classificação geral			Bruto	Líquido	c) Aquisições	Grandes reparações e outros aumentos	Totais (9=6+8)	e) Abates	f) Desvalorizações	Amortizações		Total (14=10+11+12)	Bruto	Líquido	Bruto	Líquido
GH	Nº Invent.	Descrição do bem								exercício 9)	acumuladas					
(1)	(2)	(3)	(4)	(5)	(6)	(8)	(9=6+8)	(10)	(11)	(12)	(13)	(14=10+11+12)	(15=4+9-10-11)	(16=15-13)	(17=15-4)	(18=16-5)
401 08 01	359	Castelo velho do degebe povoado fo	0,00	0,00	0,00	0,00	0,00	0,00	0,00	0,00	0,00	0,00	0,00	0,00	0,00	0,00
401 08 01	360	Roncão iii menires	0,00	0,00	0,00	0,00	0,00	0,00	0,00	0,00	0,00	0,00	0,00	0,00	0,00	0,00
401 08 01	361	Pedigões iv menir	0,00	0,00	0,00	0,00	0,00	0,00	0,00	0,00	0,00	0,00	0,00	0,00	0,00	0,00
401 08 01	362	Roncão ii necrópole	0,00	0,00	0,00	0,00	0,00	0,00	0,00	0,00	0,00	0,00	0,00	0,00	0,00	0,00
401 08 01	363	Caridade iii villa	0,00	0,00	0,00	0,00	0,00	0,00	0,00	0,00	0,00	0,00	0,00	0,00	0,00	0,00
401 08 01	364	Santa margarida iv menir	0,00	0,00	0,00	0,00	0,00	0,00	0,00	0,00	0,00	0,00	0,00	0,00	0,00	0,00
401 08 01	365	Bulhoa i sepulcro megalítico	0,00	0,00	0,00	0,00	0,00	0,00	0,00	0,00	0,00	0,00	0,00	0,00	0,00	0,00
401 08 01	366	Maria afonso i villa e templo	0,00	0,00	0,00	0,00	0,00	0,00	0,00	0,00	0,00	0,00	0,00	0,00	0,00	0,00
401 08 01	367	Bulhoa ii povoado	0,00	0,00	0,00	0,00	0,00	0,00	0,00	0,00	0,00	0,00	0,00	0,00	0,00	0,00
401 08 01	368	Duque ii terraço fluvial	0,00	0,00	0,00	0,00	0,00	0,00	0,00	0,00	0,00	0,00	0,00	0,00	0,00	0,00
401 08 01	369	Mancebos iv villa	0,00	0,00	0,00	0,00	0,00	0,00	0,00	0,00	0,00	0,00	0,00	0,00	0,00	0,00
401 08 01	370	Fonte dos andorinhos fonte	0,00	0,00	0,00	0,00	0,00	0,00	0,00	0,00	0,00	0,00	0,00	0,00	0,00	0,00
401 08 01	371	Comenda viii terraço fluvial	0,00	0,00	0,00	0,00	0,00	0,00	0,00	0,00	0,00	0,00	0,00	0,00	0,00	0,00
401 08 01	372	Cataperal villa	0,00	0,00	0,00	0,00	0,00	0,00	0,00	0,00	0,00	0,00	0,00	0,00	0,00	0,00
401 08 01	373	Bulhoa iv villa	0,00	0,00	0,00	0,00	0,00	0,00	0,00	0,00	0,00	0,00	0,00	0,00	0,00	0,00
401 08 01	374	Arraieira v terraço fluvial	0,00	0,00	0,00	0,00	0,00	0,00	0,00	0,00	0,00	0,00	0,00	0,00	0,00	0,00
401 08 01	375	Xarez vii fortificação	0,00	0,00	0,00	0,00	0,00	0,00	0,00	0,00	0,00	0,00	0,00	0,00	0,00	0,00
401 08 01	376	Barrocal i (caridade) villa	0,00	0,00	0,00	0,00	0,00	0,00	0,00	0,00	0,00	0,00	0,00	0,00	0,00	0,00
401 08 01	377	Barrocal ii (caridade) povoado	0,00	0,00	0,00	0,00	0,00	0,00	0,00	0,00	0,00	0,00	0,00	0,00	0,00	0,00
401 08 01	378	Santo antónio templo	0,00	0,00	0,00	0,00	0,00	0,00	0,00	0,00	0,00	0,00	0,00	0,00	0,00	0,00
401 08 01	379	Nossa senhora da caridade templo e	0,00	0,00	0,00	0,00	0,00	0,00	0,00	0,00	0,00	0,00	0,00	0,00	0,00	0,00
401 08 01	380	São romão ii templo	0,00	0,00	0,00	0,00	0,00	0,00	0,00	0,00	0,00	0,00	0,00	0,00	0,00	0,00
401 08 01	381	Nossa senhora dos remédios (espor.	0,00	0,00	0,00	0,00	0,00	0,00	0,00	0,00	0,00	0,00	0,00	0,00	0,00	0,00
401 08 01	382	Reguengos de cima casa	0,00	0,00	0,00	0,00	0,00	0,00	0,00	0,00	0,00	0,00	0,00	0,00	0,00	0,00
401 08 01	383	Gorginos vi villa	0,00	0,00	0,00	0,00	0,00	0,00	0,00	0,00	0,00	0,00	0,00	0,00	0,00	0,00
401 08 01	384	Santo amador templo	0,00	0,00	0,00	0,00	0,00	0,00	0,00	0,00	0,00	0,00	0,00	0,00	0,00	0,00
401 08 01	385	Nossa senhora da conceição (roncã	0,00	0,00	0,00	0,00	0,00	0,00	0,00	0,00	0,00	0,00	0,00	0,00	0,00	0,00
401 08 01	386	Engonha ruínas	0,00	0,00	0,00	0,00	0,00	0,00	0,00	0,00	0,00	0,00	0,00	0,00	0,00	0,00
401 08 01	387	Rochinha forno	0,00	0,00	0,00	0,00	0,00	0,00	0,00	0,00	0,00	0,00	0,00	0,00	0,00	0,00
401 08 01	388	Paço viii ruínas	0,00	0,00	0,00	0,00	0,00	0,00	0,00	0,00	0,00	0,00	0,00	0,00	0,00	0,00

Município de Reguengos de Monsaraz

F4

Mapa síntese detalhado

Período até 12/2019

Identificação dos bens a)			Património inicial b)		Acréscimos patrimoniais				Diminuições patrimoniais				Património final		Variação patrimonial	
Classificação geral			Bruto	Líquido	c) Aquisições	Grandes reparações e outros aumentos	Totais (9=6+8)	e) Abates	f) Desvalorizações	Amortizações		Total (14=10+11+12)	Bruto	Líquido	Bruto	Líquido
GH	Nº Invent.	Descrição do bem								exercício 9)	acumuladas					
(1)	(2)	(3)	(4)	(5)	(6)	(8)	(9=6+8)	(10)	(11)	(12)	(13)	(14=10+11+12)	(15=4+9-10-11)	(16=15-13)	(17=15-4)	(18=16-5)
401 08 01	389	Paço ix ruínas	0,00	0,00	0,00	0,00	0,00	0,00	0,00	0,00	0,00	0,00	0,00	0,00	0,00	0,00
401 08 01	390	Torre (baldio) ruínas e via	0,00	0,00	0,00	0,00	0,00	0,00	0,00	0,00	0,00	0,00	0,00	0,00	0,00	0,00
401 08 01	391	Travessa ruínas	0,00	0,00	0,00	0,00	0,00	0,00	0,00	0,00	0,00	0,00	0,00	0,00	0,00	0,00
401 08 01	392	Esporão iv monte	0,00	0,00	0,00	0,00	0,00	0,00	0,00	0,00	0,00	0,00	0,00	0,00	0,00	0,00
401 08 01	393	Piornal vi necrópole	0,00	0,00	0,00	0,00	0,00	0,00	0,00	0,00	0,00	0,00	0,00	0,00	0,00	0,00
401 08 01	394	São João necrópole	0,00	0,00	0,00	0,00	0,00	0,00	0,00	0,00	0,00	0,00	0,00	0,00	0,00	0,00
401 08 01	395	Pombal povoado	0,00	0,00	0,00	0,00	0,00	0,00	0,00	0,00	0,00	0,00	0,00	0,00	0,00	0,00
401 08 01	396	São Pedro templo	0,00	0,00	0,00	0,00	0,00	0,00	0,00	0,00	0,00	0,00	0,00	0,00	0,00	0,00
401 08 01	397	Nossa Senhora das Neves templo	0,00	0,00	0,00	0,00	0,00	0,00	0,00	0,00	0,00	0,00	0,00	0,00	0,00	0,00
401 08 01	398	Currais povoado	0,00	0,00	0,00	0,00	0,00	0,00	0,00	0,00	0,00	0,00	0,00	0,00	0,00	0,00
401 08 01	399	Montinho ruínas	0,00	0,00	0,00	0,00	0,00	0,00	0,00	0,00	0,00	0,00	0,00	0,00	0,00	0,00
401 08 01	400	Perolivas iii casa	0,00	0,00	0,00	0,00	0,00	0,00	0,00	0,00	0,00	0,00	0,00	0,00	0,00	0,00
401 08 01	401	Cabanas atalaia	0,00	0,00	0,00	0,00	0,00	0,00	0,00	0,00	0,00	0,00	0,00	0,00	0,00	0,00
401 08 01	402	Coimbra ii ruínas e necrópole	0,00	0,00	0,00	0,00	0,00	0,00	0,00	0,00	0,00	0,00	0,00	0,00	0,00	0,00
401 08 01	403	Barrada ruínas	0,00	0,00	0,00	0,00	0,00	0,00	0,00	0,00	0,00	0,00	0,00	0,00	0,00	0,00
401 08 01	404	Campinho povoação	0,00	0,00	0,00	0,00	0,00	0,00	0,00	0,00	0,00	0,00	0,00	0,00	0,00	0,00
401 08 01	405	São Gens ii povoado	0,00	0,00	0,00	0,00	0,00	0,00	0,00	0,00	0,00	0,00	0,00	0,00	0,00	0,00
401 08 01	406	Cebolinho vi necrópole	0,00	0,00	0,00	0,00	0,00	0,00	0,00	0,00	0,00	0,00	0,00	0,00	0,00	0,00
401 08 01	407	Nossa Senhora da Caridade templo	0,00	0,00	0,00	0,00	0,00	0,00	0,00	0,00	0,00	0,00	0,00	0,00	0,00	0,00
401 08 01	408	Burras i ruínas	0,00	0,00	0,00	0,00	0,00	0,00	0,00	0,00	0,00	0,00	0,00	0,00	0,00	0,00
401 08 01	409	Burras ii rochas decoradas	0,00	0,00	0,00	0,00	0,00	0,00	0,00	0,00	0,00	0,00	0,00	0,00	0,00	0,00
401 08 01	410	Alcarias Velhas ruínas	0,00	0,00	0,00	0,00	0,00	0,00	0,00	0,00	0,00	0,00	0,00	0,00	0,00	0,00
401 08 01	411	Roncanito ii terraço fluvial	0,00	0,00	0,00	0,00	0,00	0,00	0,00	0,00	0,00	0,00	0,00	0,00	0,00	0,00
401 08 01	412	Espadas terraço fluvial	0,00	0,00	0,00	0,00	0,00	0,00	0,00	0,00	0,00	0,00	0,00	0,00	0,00	0,00
401 08 01	413	Alcarias novas terraço fluvial	0,00	0,00	0,00	0,00	0,00	0,00	0,00	0,00	0,00	0,00	0,00	0,00	0,00	0,00
401 08 01	414	Roncanito i ruínas	0,00	0,00	0,00	0,00	0,00	0,00	0,00	0,00	0,00	0,00	0,00	0,00	0,00	0,00
401 08 01	415	Porto da Moncarxa sepulcro	0,00	0,00	0,00	0,00	0,00	0,00	0,00	0,00	0,00	0,00	0,00	0,00	0,00	0,00
401 08 01	416	Gulhelha vi ruínas	0,00	0,00	0,00	0,00	0,00	0,00	0,00	0,00	0,00	0,00	0,00	0,00	0,00	0,00
401 08 01	417	Manachos ruínas	0,00	0,00	0,00	0,00	0,00	0,00	0,00	0,00	0,00	0,00	0,00	0,00	0,00	0,00
401 08 01	418	Lázarus iv villa	0,00	0,00	0,00	0,00	0,00	0,00	0,00	0,00	0,00	0,00	0,00	0,00	0,00	0,00

Município de Reguengos de Monsaraz

F4

Mapa síntese detalhado

Período até 12/2019

Identificação dos bens a)			Património inicial b)		Acréscimos patrimoniais			Diminuições patrimoniais					Património final		Variação patrimonial	
Classificação geral			Bruto	Líquido	c) Aquisições	Grandes reparações e outros aumentos	Totais (9=6+8)	e) Abates	f) Desvalorizações	Amortizações		Total (14=10+11+12)	Bruto	Líquido	Bruto	Líquido
GH	Nº Invent.	Descrição do bem								exercício 9)	acumuladas					
(1)	(2)	(3)	(4)	(5)	(6)	(8)	(9=6+8)	(10)	(11)	(12)	(13)	(14=10+11+12)	(15=4+9-10-11)	(16=15-13)	(17=15-4)	(18=16-5)
401 08 01	419	Capela ii recinto megalítico	0,00	0,00	0,00	0,00	0,00	0,00	0,00	0,00	0,00	0,00	0,00	0,00	0,00	0,00
401 08 01	420	Capela iii abrigo	0,00	0,00	0,00	0,00	0,00	0,00	0,00	0,00	0,00	0,00	0,00	0,00	0,00	0,00
401 08 01	421	Capela iv villa	0,00	0,00	0,00	0,00	0,00	0,00	0,00	0,00	0,00	0,00	0,00	0,00	0,00	0,00
401 08 01	422	Contenda villa	0,00	0,00	0,00	0,00	0,00	0,00	0,00	0,00	0,00	0,00	0,00	0,00	0,00	0,00
401 08 01	423	Capela v villa	0,00	0,00	0,00	0,00	0,00	0,00	0,00	0,00	0,00	0,00	0,00	0,00	0,00	0,00
401 08 01	424	Malhadas do pombal povoado	0,00	0,00	0,00	0,00	0,00	0,00	0,00	0,00	0,00	0,00	0,00	0,00	0,00	0,00
401 08 01	425	Perdigões v (pomar) villa	0,00	0,00	0,00	0,00	0,00	0,00	0,00	0,00	0,00	0,00	0,00	0,00	0,00	0,00
401 08 01	426	Azeimota villa	0,00	0,00	0,00	0,00	0,00	0,00	0,00	0,00	0,00	0,00	0,00	0,00	0,00	0,00
401 08 01	427	Reguengos de monsaraz ruínas	0,00	0,00	0,00	0,00	0,00	0,00	0,00	0,00	0,00	0,00	0,00	0,00	0,00	0,00
401 08 01	428	Bairro residencial(reguengos de mor	0,00	0,00	0,00	0,00	0,00	0,00	0,00	0,00	0,00	0,00	0,00	0,00	0,00	0,00
401 08 01	429	Horta do pomar habitat	0,00	0,00	0,00	0,00	0,00	0,00	0,00	0,00	0,00	0,00	0,00	0,00	0,00	0,00
401 08 01	430	Monte branco achado isolado	0,00	0,00	0,00	0,00	0,00	0,00	0,00	0,00	0,00	0,00	0,00	0,00	0,00	0,00
401 08 01	431	Horta do cartaxo menires	0,00	0,00	0,00	0,00	0,00	0,00	0,00	0,00	0,00	0,00	0,00	0,00	0,00	0,00
401 08 01	432	Monte do val i villa	0,00	0,00	0,00	0,00	0,00	0,00	0,00	0,00	0,00	0,00	0,00	0,00	0,00	0,00
401 08 01	433	Monte vale ii rocha decorada	0,00	0,00	0,00	0,00	0,00	0,00	0,00	0,00	0,00	0,00	0,00	0,00	0,00	0,00
401 08 01	434	Perolivas iv necrópole	0,00	0,00	0,00	0,00	0,00	0,00	0,00	0,00	0,00	0,00	0,00	0,00	0,00	0,00
401 08 01	435	Cabeço de zambujoza povoado	0,00	0,00	0,00	0,00	0,00	0,00	0,00	0,00	0,00	0,00	0,00	0,00	0,00	0,00
401 08 01	436	Folgosa villa	0,00	0,00	0,00	0,00	0,00	0,00	0,00	0,00	0,00	0,00	0,00	0,00	0,00	0,00
401 08 01	437	S.pedro do corval menires	0,00	0,00	0,00	0,00	0,00	0,00	0,00	0,00	0,00	0,00	0,00	0,00	0,00	0,00
401 08 01	438	S.pedro i ruínas	0,00	0,00	0,00	0,00	0,00	0,00	0,00	0,00	0,00	0,00	0,00	0,00	0,00	0,00
401 08 01	439	Carrapatelo torre	0,00	0,00	0,00	0,00	0,00	0,00	0,00	0,00	0,00	0,00	0,00	0,00	0,00	0,00
401 08 01	440	Nossa senhora do rosário templo e r	0,00	0,00	0,00	0,00	0,00	0,00	0,00	0,00	0,00	0,00	0,00	0,00	0,00	0,00
401 08 01	441	S.pedro iii necrópole	0,00	0,00	0,00	0,00	0,00	0,00	0,00	0,00	0,00	0,00	0,00	0,00	0,00	0,00
401 08 01	442	Vila maria villa	0,00	0,00	0,00	0,00	0,00	0,00	0,00	0,00	0,00	0,00	0,00	0,00	0,00	0,00
401 08 01	443	Santo ildefonso templo	0,00	0,00	0,00	0,00	0,00	0,00	0,00	0,00	0,00	0,00	0,00	0,00	0,00	0,00
401 08 01	444	Outeirinho ii terraço fluvial	0,00	0,00	0,00	0,00	0,00	0,00	0,00	0,00	0,00	0,00	0,00	0,00	0,00	0,00
401 08 01	445	Farrapa iii necrópole	0,00	0,00	0,00	0,00	0,00	0,00	0,00	0,00	0,00	0,00	0,00	0,00	0,00	0,00
401 08 01	446	Monte da terça necrópole	0,00	0,00	0,00	0,00	0,00	0,00	0,00	0,00	0,00	0,00	0,00	0,00	0,00	0,00
401 08 01	447	Vargel villa	0,00	0,00	0,00	0,00	0,00	0,00	0,00	0,00	0,00	0,00	0,00	0,00	0,00	0,00
401 08 01	448	Outeiro das carapinhas povoado fort	0,00	0,00	0,00	0,00	0,00	0,00	0,00	0,00	0,00	0,00	0,00	0,00	0,00	0,00

Município de Reguengos de Monsaraz

F4

Mapa síntese detalhado

Período até 12/2019

Identificação dos bens a)			Património inicial b)		Acréscimos patrimoniais				Diminuições patrimoniais				Património final		Variação patrimonial	
Classificação geral			Bruto	Líquido	c) Aquisições	Grandes reparações e outros aumentos	Totais (9=6+8)	e) Abates	f) Desvalorizações	Amortizações		Total (14=10+11+12)	Bruto	Líquido	Bruto	Líquido
GH	Nº Invent.	Descrição do bem								exercício 9)	acumuladas					
(1)	(2)	(3)	(4)	(5)	(6)	(8)	(9=6+8)	(10)	(11)	(12)	(13)	(14=10+11+12)	(15=4+9-10-11)	(16=15-13)	(17=15-4)	(18=16-5)
401 08 01	449	Azinhalinho iv povoado	0,00	0,00	0,00	0,00	0,00	0,00	0,00	0,00	0,00	0,00	0,00	0,00	0,00	0,00
401 08 01	450	Azinhalinho v villa	0,00	0,00	0,00	0,00	0,00	0,00	0,00	0,00	0,00	0,00	0,00	0,00	0,00	0,00
401 08 01	451	Álvaro gil i villa	0,00	0,00	0,00	0,00	0,00	0,00	0,00	0,00	0,00	0,00	0,00	0,00	0,00	0,00
401 08 01	452	Arraieira vi povoado	0,00	0,00	0,00	0,00	0,00	0,00	0,00	0,00	0,00	0,00	0,00	0,00	0,00	0,00
401 08 01	453	Álvaro gil ii villa	0,00	0,00	0,00	0,00	0,00	0,00	0,00	0,00	0,00	0,00	0,00	0,00	0,00	0,00
401 08 01	454	Coutada rocha decorada	0,00	0,00	0,00	0,00	0,00	0,00	0,00	0,00	0,00	0,00	0,00	0,00	0,00	0,00
401 08 01	455	Santa margarida v templo	0,00	0,00	0,00	0,00	0,00	0,00	0,00	0,00	0,00	0,00	0,00	0,00	0,00	0,00
401 08 01	456	Parreira povoado	0,00	0,00	0,00	0,00	0,00	0,00	0,00	0,00	0,00	0,00	0,00	0,00	0,00	0,00
401 08 01	457	Atalaião (serra da barrada) atalaia	0,00	0,00	0,00	0,00	0,00	0,00	0,00	0,00	0,00	0,00	0,00	0,00	0,00	0,00
401 08 01	458	Atalaia atalaia	0,00	0,00	0,00	0,00	0,00	0,00	0,00	0,00	0,00	0,00	0,00	0,00	0,00	0,00
401 08 01	459	São romão ii villa	0,00	0,00	0,00	0,00	0,00	0,00	0,00	0,00	0,00	0,00	0,00	0,00	0,00	0,00
401 08 01	460	Gafanhoeiras necrópole	0,00	0,00	0,00	0,00	0,00	0,00	0,00	0,00	0,00	0,00	0,00	0,00	0,00	0,00
401 08 01	461	Senhor da pedra passo	0,00	0,00	0,00	0,00	0,00	0,00	0,00	0,00	0,00	0,00	0,00	0,00	0,00	0,00
401 08 01	462	Ochão villa	0,00	0,00	0,00	0,00	0,00	0,00	0,00	0,00	0,00	0,00	0,00	0,00	0,00	0,00
401 08 01	463	Perdigões vi povoado	0,00	0,00	0,00	0,00	0,00	0,00	0,00	0,00	0,00	0,00	0,00	0,00	0,00	0,00
401 08 01	464	Coimbra i villa	0,00	0,00	0,00	0,00	0,00	0,00	0,00	0,00	0,00	0,00	0,00	0,00	0,00	0,00
401 08 01	465	Cravos villa	0,00	0,00	0,00	0,00	0,00	0,00	0,00	0,00	0,00	0,00	0,00	0,00	0,00	0,00
401 08 01	466	Corval (monte) villa e necrópole	0,00	0,00	0,00	0,00	0,00	0,00	0,00	0,00	0,00	0,00	0,00	0,00	0,00	0,00
401 08 01	467	Tojal villa	0,00	0,00	0,00	0,00	0,00	0,00	0,00	0,00	0,00	0,00	0,00	0,00	0,00	0,00
401 08 01	468	Roupeira villa	0,00	0,00	0,00	0,00	0,00	0,00	0,00	0,00	0,00	0,00	0,00	0,00	0,00	0,00
401 08 01	469	Coutada villa	0,00	0,00	0,00	0,00	0,00	0,00	0,00	0,00	0,00	0,00	0,00	0,00	0,00	0,00
401 08 01	470	São joão baptista templo	0,00	0,00	0,00	0,00	0,00	0,00	0,00	0,00	0,00	0,00	0,00	0,00	0,00	0,00
401 08 01	471	São bento templo	0,00	0,00	0,00	0,00	0,00	0,00	0,00	0,00	0,00	0,00	0,00	0,00	0,00	0,00
401 08 01	472	São bartolomeu fortificação	0,00	0,00	0,00	0,00	0,00	0,00	0,00	0,00	0,00	0,00	0,00	0,00	0,00	0,00
401 08 01	473	São lázaro i templo e gafaria	0,00	0,00	0,00	0,00	0,00	0,00	0,00	0,00	0,00	0,00	0,00	0,00	0,00	0,00
401 08 01	474	Santa catarina templo e necrópole	0,00	0,00	0,00	0,00	0,00	0,00	0,00	0,00	0,00	0,00	0,00	0,00	0,00	0,00
401 08 01	475	São gens iii povoado	0,00	0,00	0,00	0,00	0,00	0,00	0,00	0,00	0,00	0,00	0,00	0,00	0,00	0,00
401 08 01	476	Porta de évora via	0,00	0,00	0,00	0,00	0,00	0,00	0,00	0,00	0,00	0,00	0,00	0,00	0,00	0,00
401 08 01	477	Telheiro iii villa e necrópole	0,00	0,00	0,00	0,00	0,00	0,00	0,00	0,00	0,00	0,00	0,00	0,00	0,00	0,00
401 08 01	478	Orada ii villa e necrópole	0,00	0,00	0,00	0,00	0,00	0,00	0,00	0,00	0,00	0,00	0,00	0,00	0,00	0,00

Município de Reguengos de Monsaraz

F4

Mapa síntese detalhado

Período até 12/2019

Identificação dos bens a)			Património inicial b)		Acréscimos patrimoniais			Diminuições patrimoniais					Património final		Variação patrimonial	
Classificação geral			Bruto	Líquido	c) Aquisições	Grandes reparações e outros aumentos	Totais (9=6+8)	e) Abates	f) Desvalorizações	Amortizações		Total (14=10+11+12)	Bruto	Líquido	Bruto	Líquido
GH	Nº Invent.	Descrição do bem								exercício 9)	acumuladas					
(1)	(2)	(3)	(4)	(5)	(6)	(8)	(9=6+8)	(10)	(11)	(12)	(13)	(14=10+11+12)	(15=4+9-10-11)	(16=15-13)	(17=15-4)	(18=16-5)
401 08 01	479	Orada iii vias.ponte e militarío	0,00	0,00	0,00	0,00	0,00	0,00	0,00	0,00	0,00	0,00	0,00	0,00	0,00	0,00
401 08 01	480	Alto das oliveiras villa	0,00	0,00	0,00	0,00	0,00	0,00	0,00	0,00	0,00	0,00	0,00	0,00	0,00	0,00
401 08 01	481	Calçadinha villa	0,00	0,00	0,00	0,00	0,00	0,00	0,00	0,00	0,00	0,00	0,00	0,00	0,00	0,00
401 08 01	482	Xarez viii terraço fluvial	0,00	0,00	0,00	0,00	0,00	0,00	0,00	0,00	0,00	0,00	0,00	0,00	0,00	0,00
401 08 01	483	Furado villa	0,00	0,00	0,00	0,00	0,00	0,00	0,00	0,00	0,00	0,00	0,00	0,00	0,00	0,00
401 08 01	484	Telheiro iv necrópole	0,00	0,00	0,00	0,00	0,00	0,00	0,00	0,00	0,00	0,00	0,00	0,00	0,00	0,00
401 08 01	485	Gato villa	0,00	0,00	0,00	0,00	0,00	0,00	0,00	0,00	0,00	0,00	0,00	0,00	0,00	0,00
401 08 01	486	Rainha villa	0,00	0,00	0,00	0,00	0,00	0,00	0,00	0,00	0,00	0,00	0,00	0,00	0,00	0,00
401 08 01	487	São sebastião templo	0,00	0,00	0,00	0,00	0,00	0,00	0,00	0,00	0,00	0,00	0,00	0,00	0,00	0,00
401 08 01	488	Limpo ii silos	0,00	0,00	0,00	0,00	0,00	0,00	0,00	0,00	0,00	0,00	0,00	0,00	0,00	0,00
401 08 01	489	Minas velhas villa	0,00	0,00	0,00	0,00	0,00	0,00	0,00	0,00	0,00	0,00	0,00	0,00	0,00	0,00
401 08 01	490	Orada i templos e convento	0,00	0,00	0,00	0,00	0,00	0,00	0,00	0,00	0,00	0,00	0,00	0,00	0,00	0,00
401 08 01	491	Touril de agosto i villa	0,00	0,00	0,00	0,00	0,00	0,00	0,00	0,00	0,00	0,00	0,00	0,00	0,00	0,00
401 08 01	492	Touril de agosto ii villa	0,00	0,00	0,00	0,00	0,00	0,00	0,00	0,00	0,00	0,00	0,00	0,00	0,00	0,00
401 08 01	493	Xarez ix povoado	0,00	0,00	0,00	0,00	0,00	0,00	0,00	0,00	0,00	0,00	0,00	0,00	0,00	0,00
401 08 01	494	Sousel ii villa	0,00	0,00	0,00	0,00	0,00	0,00	0,00	0,00	0,00	0,00	0,00	0,00	0,00	0,00
401 08 01	495	Anastácio manuel villa	0,00	0,00	0,00	0,00	0,00	0,00	0,00	0,00	0,00	0,00	0,00	0,00	0,00	0,00
401 08 01	496	Cerros habitat	0,00	0,00	0,00	0,00	0,00	0,00	0,00	0,00	0,00	0,00	0,00	0,00	0,00	0,00
401 08 01	497	Gagos iii villa	0,00	0,00	0,00	0,00	0,00	0,00	0,00	0,00	0,00	0,00	0,00	0,00	0,00	0,00
401 08 01	498	São pedro (reguenguinho) villa	0,00	0,00	0,00	0,00	0,00	0,00	0,00	0,00	0,00	0,00	0,00	0,00	0,00	0,00
401 08 01	499	Álamo ii villa	0,00	0,00	0,00	0,00	0,00	0,00	0,00	0,00	0,00	0,00	0,00	0,00	0,00	0,00
401 08 01	500	Gulhelha vi lagar	0,00	0,00	0,00	0,00	0,00	0,00	0,00	0,00	0,00	0,00	0,00	0,00	0,00	0,00
401 08 01	501	Barrada ii templo	0,00	0,00	0,00	0,00	0,00	0,00	0,00	0,00	0,00	0,00	0,00	0,00	0,00	0,00
401 08 01	502	Barrada i povoado	0,00	0,00	0,00	0,00	0,00	0,00	0,00	0,00	0,00	0,00	0,00	0,00	0,00	0,00
401 08 01	503	Santo amador ii povoado	0,00	0,00	0,00	0,00	0,00	0,00	0,00	0,00	0,00	0,00	0,00	0,00	0,00	0,00
401 08 01	504	Porto do rei via	0,00	0,00	0,00	0,00	0,00	0,00	0,00	0,00	0,00	0,00	0,00	0,00	0,00	0,00
401 08 01	505	Calçadinha (s.marcos) via	0,00	0,00	0,00	0,00	0,00	0,00	0,00	0,00	0,00	0,00	0,00	0,00	0,00	0,00
401 08 01	506	Campo templo	0,00	0,00	0,00	0,00	0,00	0,00	0,00	0,00	0,00	0,00	0,00	0,00	0,00	0,00
401 08 01	507	Maria afonso ii povoado	0,00	0,00	0,00	0,00	0,00	0,00	0,00	0,00	0,00	0,00	0,00	0,00	0,00	0,00
401 08 01	508	Maria afonso iii silos	0,00	0,00	0,00	0,00	0,00	0,00	0,00	0,00	0,00	0,00	0,00	0,00	0,00	0,00

Município de Reguengos de Monsaraz

F4

Mapa síntese detalhado

Período até 12/2019

Identificação dos bens a)			Património inicial b)		Acréscimos patrimoniais				Diminuições patrimoniais				Património final		Variação patrimonial		
Classificação geral			Bruto	Líquido	c)				e)		f)		Total	Bruto	Líquido	Bruto	Líquido
GH	Nº Invent.	Descrição do bem			Aquisições	Grandes reparações e outros aumentos	Totais	Abates	Desvalorizações	exercício 9)	acumuladas						
(1)	(2)	(3)	(4)	(5)	(6)	(8)	(9=6+8)	(10)	(11)	(12)	(13)	(14=10+11+12)	(15=4+9-10-11)	(16=15-13)	(17=15-4)	(18=16-5)	
401 08 01	509	Fomalhas ruínas	0,00	0,00	0,00	0,00	0,00	0,00	0,00	0,00	0,00	0,00	0,00	0,00	0,00	0,00	
401 08 01	510	Monte novo v povoado	0,00	0,00	0,00	0,00	0,00	0,00	0,00	0,00	0,00	0,00	0,00	0,00	0,00	0,00	
401 08 01	511	Monte novo vi povoado	0,00	0,00	0,00	0,00	0,00	0,00	0,00	0,00	0,00	0,00	0,00	0,00	0,00	0,00	
401 08 01	512	Farisoa ix ruínas	0,00	0,00	0,00	0,00	0,00	0,00	0,00	0,00	0,00	0,00	0,00	0,00	0,00	0,00	
401 08 01	513	Farisoa x ruínas	0,00	0,00	0,00	0,00	0,00	0,00	0,00	0,00	0,00	0,00	0,00	0,00	0,00	0,00	
301 04 04F	729	Bancadas do Picadeiro Municipal (P:	130.257,34	45.589,94	0,00	0,00	0,00	0,00	0,00	6.512,88	91.180,28	6.512,88	130.257,34	39.077,06	0,00	-6.512,88	
301 04 04F	744	Polidesportivo de S. Marcos do Cam	37.361,96	0,00	0,00	0,00	0,00	0,00	0,00	0,00	37.361,96	0,00	37.361,96	0,00	0,00	0,00	
301 04 04F	745	Polidesportivo de Reguengos de Moi	37.361,96	0,00	0,00	0,00	0,00	0,00	0,00	0,00	37.361,96	0,00	37.361,96	0,00	0,00	0,00	
301 04 04F	746	Polidesportivo de S. Pedro do Corva	101.394,00	55.372,50	0,00	0,00	0,00	0,00	0,00	9.362,04	55.383,54	9.362,04	101.394,00	46.010,46	0,00	-9.362,04	
301 05 04F	773	Zona de Recreio e Turismo - Campo	296.329,30	88.898,27	0,00	0,00	0,00	0,00	0,00	14.816,52	222.247,55	14.816,52	296.329,30	74.081,75	0,00	-14.816,52	
301 04 04F	807	Campo de Futebol Virgílio Durão (In:	393.886,48	137.860,68	0,00	0,00	0,00	0,00	0,00	19.694,28	275.720,08	19.694,28	393.886,48	118.166,40	0,00	-19.694,28	
401 08 04A	811	Cromeleque do Xerêz (Reinstalação)	138.759,45	126.673,93	0,00	0,00	0,00	0,00	0,00	929,64	13.015,16	929,64	138.759,45	125.744,29	0,00	-929,64	
301 04 04F	819	Cemitério de S. Pedro do Corval	14.047,04	7.023,45	0,00	0,00	0,00	0,00	0,00	702,36	7.725,95	702,36	14.047,04	6.321,09	0,00	-702,36	
301 04 04F	826	Cemitério de Campinho	11.340,71	5.670,67	0,00	0,00	0,00	0,00	0,00	567,00	6.237,04	567,00	11.340,71	5.103,67	0,00	-567,00	
401 04 04F	909	Casa das Máquinas - Centro Náuticc	7.078,51	3.539,66	0,00	0,00	0,00	0,00	0,00	353,88	3.892,73	353,88	7.078,51	3.185,78	0,00	-353,88	
401 04 04F	911	Rampa de Alagem - Centro Náutico	22.965,60	13.045,80	0,00	0,00	0,00	0,00	0,00	1.095,48	11.015,28	1.095,48	22.965,60	11.950,32	0,00	-1.095,48	
401 05 04F	914	Frontão - Telheiro	21.036,94	10.518,89	0,00	0,00	0,00	0,00	0,00	1.051,80	11.569,85	1.051,80	21.036,94	9.467,09	0,00	-1.051,80	
401 04 04F	915	Instalações Sanitárias Públicas - Tell	16.942,03	8.471,21	0,00	0,00	0,00	0,00	0,00	847,08	9.317,90	847,08	16.942,03	7.624,13	0,00	-847,08	
401 04 04F	917	Fonte Artística - Telheiro	50.805,58	25.402,78	0,00	0,00	0,00	0,00	0,00	2.540,28	27.943,08	2.540,28	50.805,58	22.862,50	0,00	-2.540,28	
401 04 04F	918	Fonte Artística - Telheiro	50.805,58	25.402,78	0,00	0,00	0,00	0,00	0,00	2.540,28	27.943,08	2.540,28	50.805,58	22.862,50	0,00	-2.540,28	
401 04 04F	919	Infra-Estruturas de Telecomunicação	38.361,39	19.180,60	0,00	0,00	0,00	0,00	0,00	1.918,08	21.098,87	1.918,08	38.361,39	17.262,52	0,00	-1.918,08	
301 04 04F	945	Zona de Lazer - (Parque de Feiras e	70.253,84	39.810,96	0,00	0,00	0,00	0,00	0,00	3.512,64	33.955,52	3.512,64	70.253,84	36.298,32	0,00	-3.512,64	
301 04 04F	946	Picadeiro Municipal (Parque de Feir	195.241,42	110.636,38	0,00	0,00	0,00	0,00	0,00	9.762,12	94.367,16	9.762,12	195.241,42	100.874,26	0,00	-9.762,12	
301 04 04F	947	Picadeiro 2 - Paralelo à Fonte (Parq	118.002,97	66.868,25	0,00	0,00	0,00	0,00	0,00	5.900,16	57.034,88	5.900,16	118.002,97	60.968,09	0,00	-5.900,16	
301 04 04F	948	Picadeiro 3 - Paralelo ao Picadeiro N	87.322,41	49.483,05	0,00	0,00	0,00	0,00	0,00	4.366,08	42.205,44	4.366,08	87.322,41	45.116,97	0,00	-4.366,08	
301 04 04F	949	Fonte extensa entre os Pavilhões AE	30.428,03	17.242,91	0,00	0,00	0,00	0,00	0,00	1.521,36	14.706,48	1.521,36	30.428,03	15.721,55	0,00	-1.521,36	
301 08 04A	950	Estrutura do Anfiteatro (Parque de Fi	102.316,26	91.231,94	0,00	0,00	0,00	0,00	0,00	1.278,96	12.363,28	1.278,96	102.316,26	89.952,98	0,00	-1.278,96	
301 04 04A	951	Cabine dos Júris - Bancadas do Pica	12.881,61	11.485,93	0,00	0,00	0,00	0,00	0,00	161,04	1.556,72	161,04	12.881,61	11.324,89	0,00	-161,04	
401 05 04A	959	Ancoradouro de Campinho	59.624,20	53.226,87	0,00	0,00	0,00	0,00	0,00	745,32	7.142,65	745,32	59.624,20	52.481,55	0,00	-745,32	
301 04 04A	1006	Cemitério de Reguengos de Monsar:	312.332,66	280.358,48	0,00	0,00	0,00	0,00	0,00	3.891,60	35.865,78	3.891,60	312.332,66	276.466,88	0,00	-3.891,60	

Município de Reguengos de Monsaraz

F4

Mapa síntese detalhado

Período até 12/2019

Identificação dos bens a)			Património inicial b)		Acréscimos patrimoniais				Diminuições patrimoniais				Património final		Variação patrimonial		
Classificação geral			Bruto	Líquido	c)				e)		f)		Total	Bruto	Líquido	Bruto	Líquido
GH	Nº Invent.	Descrição do bem			Aquisições	Grandes reparações e outros aumentos	Totais	Abates	Desvalorizações	Amortizações							
(1)	(2)	(3)	(4)	(5)	(6)	(8)	(9=6+8)	(10)	(11)	(12)	(13)	(14=10+11+12)	(15=4+9-10-11)	(16=15-13)	(17=15-4)	(18=16-5)	
301 04 00F	1013	Circuito de Manutenção - 10 Estação	15.077,19	8.858,01	0,00	0,00	0,00	0,00	0,00	753,84	6.973,02	753,84	15.077,19	8.104,17	0,00	-753,84	
301 04 00F	1014	Circuito de Manutenção - Mini-Camp	16.296,79	9.574,69	0,00	0,00	0,00	0,00	0,00	814,80	7.536,90	814,80	16.296,79	8.759,89	0,00	-814,80	
301 04 00F	1048	Parque Infantil - Centro Náutico de M	20.328,92	12.113,02	0,00	0,00	0,00	0,00	0,00	1.016,40	9.232,30	1.016,40	20.328,92	11.096,62	0,00	-1.016,40	
301 04 00N	1455	Infraestruturas da Zona da Pedra Es	5.558,05	0,00	0,00	0,00	0,00	0,00	0,00	0,00	5.558,05	0,00	5.558,05	0,00	0,00	0,00	
301 04 00N	1598	Lavadouros da Cumeada (Requalific	35.268,59	33.027,45	0,00	0,00	0,00	0,00	0,00	440,88	2.682,02	440,88	35.268,59	32.586,57	0,00	-440,88	
301 04 00N	1600	Sanitários Públicos de Cumeada (Cc	16.721,30	15.658,68	0,00	0,00	0,00	0,00	0,00	209,04	1.271,66	209,04	16.721,30	15.449,64	0,00	-209,04	
401 04 00F	1603	Campo de Futebol 7 - Reguengos de	4.648,85	3.467,28	0,00	0,00	0,00	0,00	0,00	232,44	1.414,01	232,44	4.648,85	3.234,84	0,00	-232,44	
301 04 00F	1604	Parque Desportivo e Infantil da Caric	63.977,25	47.716,48	0,00	0,00	0,00	0,00	0,00	3.198,84	19.459,61	3.198,84	63.977,25	44.517,64	0,00	-3.198,84	
301 04 00F	1608	Parque Infantil de St. António do Bal	23.067,35	17.204,64	0,00	0,00	0,00	0,00	0,00	1.153,32	7.016,03	1.153,32	23.067,35	16.051,32	0,00	-1.153,32	
301 04 00N	1620	Parque da Junqueira em Campinho	196.215,55	186.200,44	0,00	0,00	0,00	0,00	0,00	2.452,68	12.467,79	2.452,68	196.215,55	183.747,76	0,00	-2.452,68	
401 04 00F	1621	Jardim / Parque de S. Marcos do Ca	155.541,84	123.785,43	0,00	0,00	0,00	0,00	0,00	7.777,08	39.533,49	7.777,08	155.541,84	116.008,35	0,00	-7.777,08	
401 04 00F	1633	Parque Desportivo de Campinho	275.961,47	224.733,32	0,00	0,00	0,00	0,00	0,00	13.275,72	64.503,87	13.275,72	275.961,47	211.457,60	0,00	-13.275,72	
301 04 00F	1635	Obra de Construção da Casa Mortuá	109.222,63	90.390,24	0,00	0,00	0,00	0,00	0,00	5.343,24	24.175,63	5.343,24	109.222,63	85.047,00	0,00	-5.343,24	
301 04 00F	1638	Obra de Requalificação do Cemitéri	11.966,32	9.523,18	0,00	0,00	0,00	0,00	0,00	598,32	3.041,46	598,32	11.966,32	8.924,86	0,00	-598,32	
401 04 00F	1646	Construção de Mural ao Cante Alent	15.670,01	13.254,28	0,00	0,00	0,00	0,00	0,00	783,48	3.199,21	783,48	15.670,01	12.470,80	0,00	-783,48	
301 03 00N	1673	Centro Logístico Municipal (Adaptaçã	98.149,24	96.820,12	0,00	0,00	0,00	0,00	0,00	1.226,88	2.556,00	1.226,88	98.149,24	95.593,24	0,00	-1.226,88	
301 02 00N	1	Edifício dos Paços do Concelho	1.248.569,76	1.013.506,70	0,00	0,00	0,00	0,00	0,00	16.424,76	251.487,82	16.424,76	1.248.569,76	997.081,94	0,00	-16.424,76	
301 08 00N	2	Arquivo Municipal	436.137,38	361.195,03	0,00	0,00	0,00	0,00	0,00	5.826,48	80.768,83	5.826,48	436.137,38	355.368,55	0,00	-5.826,48	
301 02 00N	3	Auditorio municipal	1.233.257,78	975.188,30	0,00	0,00	0,00	0,00	0,00	16.830,24	274.899,72	16.830,24	1.233.257,78	958.358,06	0,00	-16.830,24	
301 03 00N	5	Posto de transformação de electricid	3.366,89	1.767,20	0,00	0,00	0,00	0,00	0,00	42,12	1.641,81	42,12	3.366,89	1.725,08	0,00	-42,12	
301 08 00N	6	Imóvel dos Antigos Lavadouros - Rei	243.163,97	188.451,62	0,00	0,00	0,00	0,00	0,00	3.039,60	57.751,95	3.039,60	243.163,97	185.412,02	0,00	-3.039,60	
301 03 00N	7	Parque de Viaturas	54.982,96	54.982,96	0,00	0,00	0,00	0,00	0,00	0,00	0,00	0,00	54.982,96	54.982,96	0,00	0,00	
301 02 00N	10	Pré-primaria/carpintaria	96.576,54	51.893,64	0,00	4.507,58	4.507,58	0,00	0,00	1.236,24	45.919,14	1.236,24	101.084,12	55.164,98	4.507,58	3.271,34	
301 01 00N	11	Predio urbano para habitação (rua di	56.114,76	23.849,25	0,00	0,00	0,00	0,00	0,00	701,40	32.966,91	701,40	56.114,76	23.147,85	0,00	-701,40	
301 01 00N	12	Predio urbano para habitação (atrás	12.969,25	6.646,57	0,00	0,00	0,00	0,00	0,00	162,12	6.484,80	162,12	12.969,25	6.484,45	0,00	-162,12	
301 02 00N	13	Escola primaria de reguengos de mc	206.375,67	177.775,83	0,00	0,00	0,00	0,00	0,00	2.588,76	31.188,60	2.588,76	206.375,67	175.187,07	0,00	-2.588,76	
301 02 00N	14	Escola primaria de reguengos de mc	203.144,61	174.951,39	0,00	0,00	0,00	0,00	0,00	2.547,60	30.740,82	2.547,60	203.144,61	172.403,79	0,00	-2.547,60	
301 01 00N	16	Predio urbano para habitação (atalh	1.058,03	926,00	0,00	0,00	0,00	0,00	0,00	13,20	145,23	13,20	1.058,03	912,80	0,00	-13,20	
301 01 00N	17	Predio urbano para habitação (atalh	1.058,03	926,00	0,00	0,00	0,00	0,00	0,00	13,20	145,23	13,20	1.058,03	912,80	0,00	-13,20	
301 02 00N	18	Escola primaria de reguengos de mc	203.144,61	174.951,39	0,00	0,00	0,00	0,00	0,00	2.547,60	30.740,82	2.547,60	203.144,61	172.403,79	0,00	-2.547,60	

Município de Reguengos de Monsaraz

F4

Mapa síntese detalhado

Período até 12/2019

Identificação dos bens a)			Património inicial b)		Acréscimos patrimoniais			Diminuições patrimoniais					Património final		Variação patrimonial		
Classificação geral			Bruto	Líquido	c) Aquisições	Grandes reparações e outros aumentos	Totais	e) Abates	f) Desvalorizações	Amortizações			Total	Bruto	Líquido	Bruto	Líquido
GH	Nº Invent.	Descrição do bem								exercício g)	9) acumuladas	(12)					
(1)	(2)	(3)	(4)	(5)	(6)	(8)	(9=6+8)	(10)	(11)	(12)	(13)	(14=10+11+12)	(15=4+9-10-11)	(16=15-13)	(17=15-4)	(18=16-5)	
301 04 000	19	Mercado municipal	1.185.616,22	1.047.856,81	0,00	0,00	0,00	0,00	0,00	13.986,96	151.746,37	13.986,96	1.185.616,22	1.033.869,85	0,00	-13.986,96	
301 04 040	23	Cartuxa/armazem (art.1100)	164.603,30	94.647,12	0,00	0,00	0,00	0,00	0,00	2.057,52	72.013,70	2.057,52	164.603,30	92.589,60	0,00	-2.057,52	
301 04 040	24	Cartuxa/armazem (casa do guarda/c	164.603,30	94.647,12	0,00	0,00	0,00	0,00	0,00	2.057,52	72.013,70	2.057,52	164.603,30	92.589,60	0,00	-2.057,52	
301 04 040	25	Cartuxa/armazem (art.1101)	164.603,30	94.647,12	0,00	0,00	0,00	0,00	0,00	2.057,52	72.013,70	2.057,52	164.603,30	92.589,60	0,00	-2.057,52	
301 04 040	26	Cartuxa/armazem (3 armazens)	189.832,55	118.955,46	0,00	97.396,91	97.396,91	0,00	0,00	2.632,42	73.509,51	2.632,42	287.229,46	213.719,95	97.396,91	94.764,49	
301 02 040	27	Escola primaria das perolivas	125.480,81	116.260,07	0,00	30.572,98	30.572,98	0,00	0,00	1.650,25	10.870,99	1.650,25	156.053,79	145.182,80	30.572,98	28.922,73	
301 01 040	28	Predio urbano p/habitação (rua do p:	2.207,60	1.931,60	0,00	0,00	0,00	0,00	0,00	27,60	303,60	27,60	2.207,60	1.904,00	0,00	-27,60	
301 01 040	29	Predio urbano para habitação (rua di	2.207,60	1.931,60	0,00	0,00	0,00	0,00	0,00	27,60	303,60	27,60	2.207,60	1.904,00	0,00	-27,60	
301 04 040	33	Pavilhão gimnodesportivo	665.437,00	565.621,84	0,00	0,00	0,00	0,00	0,00	8.317,92	108.133,08	8.317,92	665.437,00	557.303,92	0,00	-8.317,92	
301 02 040	38	Escola primaria de s. pedro do corva	180.978,56	159.655,93	0,00	41.968,02	41.968,02	0,00	0,00	2.329,17	23.651,80	2.329,17	222.946,58	199.294,78	41.968,02	39.638,85	
301 02 040	40	Escola primaria de s. pedro do corva	285.543,44	248.697,03	0,00	0,00	0,00	0,00	0,00	3.621,48	40.467,89	3.621,48	285.543,44	245.075,55	0,00	-3.621,48	
301 02 040	43	Escola primária de sto. antónio do b:	25.447,00	21.629,65	0,00	0,00	0,00	0,00	0,00	318,12	4.135,47	318,12	25.447,00	21.311,53	0,00	-318,12	
301 08 000	44	Casa da inquirição (Centro Multiméc	514.338,68	435.004,86	0,00	0,00	0,00	0,00	0,00	6.318,48	85.652,30	6.318,48	514.338,68	428.686,38	0,00	-6.318,48	
301 02 040	47	Escola primaria de s. marcos do car	100.261,96	89.441,38	0,00	0,00	0,00	0,00	0,00	1.299,12	12.119,70	1.299,12	100.261,96	88.142,26	0,00	-1.299,12	
301 02 040	48	Escola primaria de s. marcos do car	129.692,10	111.119,40	0,00	0,00	0,00	0,00	0,00	1.618,08	20.190,78	1.618,08	129.692,10	109.501,32	0,00	-1.618,08	
301 02 040	50	Escola primaria de campinho (art. 66	104.110,42	90.382,17	0,00	23.758,36	23.758,36	0,00	0,00	1.318,52	15.046,77	1.318,52	127.868,78	112.822,01	23.758,36	22.439,84	
301 02 040	51	Escola primaria de campinho (art.66	88.843,38	76.138,71	0,00	0,00	0,00	0,00	0,00	1.108,68	13.813,35	1.108,68	88.843,38	75.030,03	0,00	-1.108,68	
301 02 040	52	Cantina escolar de campinho (art.66	88.842,39	76.137,75	0,00	0,00	0,00	0,00	0,00	1.108,68	13.813,32	1.108,68	88.842,39	75.029,07	0,00	-1.108,68	
301 01 040	53	Predio urbano para serviços (campin	13.695,00	12.613,16	0,00	0,00	0,00	0,00	0,00	168,36	1.250,20	168,36	13.695,00	12.444,80	0,00	-168,36	
301 02 040	55	Edifício Sede Dark Sky Alqueva (anti	60.743,39	56.581,04	0,00	0,00	0,00	0,00	0,00	768,00	4.930,35	768,00	60.743,39	55.813,04	0,00	-768,00	
301 02 040	56	Centro cultural do outeiro	36.855,86	32.249,04	0,00	0,00	0,00	0,00	0,00	460,68	5.067,50	460,68	36.855,86	31.788,36	0,00	-460,68	
301 02 040	58	Escola do outeiro	160.425,03	140.371,84	0,00	36.906,07	36.906,07	0,00	0,00	2.020,96	22.074,15	2.020,96	197.331,10	175.256,95	36.906,07	34.885,11	
301 02 040	75	Escola primaria da caridade (escola	52.008,75	45.507,20	0,00	45.580,32	45.580,32	0,00	0,00	690,24	7.191,79	690,24	97.589,07	90.397,28	45.580,32	44.890,08	
301 04 040	565	Piscinas municipais - edificio piscina	1.549.276,13	1.220.054,89	0,00	0,00	0,00	0,00	0,00	19.365,96	348.587,20	19.365,96	1.549.276,13	1.200.688,93	0,00	-19.365,96	
301 01 000	585	Predio urbano para habitação (atalh	143.870,00	125.885,66	0,00	0,00	0,00	0,00	0,00	1.798,44	19.782,78	1.798,44	143.870,00	124.087,22	0,00	-1.798,44	
301 01 040	597	Prédio urbano lote n.º1 bairro de ou	52.749,89	45.103,46	0,00	0,00	0,00	0,00	0,00	691,92	8.338,35	691,92	52.749,89	44.411,54	0,00	-691,92	
301 01 040	599	Prédio urbano lote nº8 bairro do oute	27.220,60	23.145,22	0,00	0,00	0,00	0,00	0,00	355,08	4.430,46	355,08	27.220,60	22.790,14	0,00	-355,08	
301 01 040	603	Prédio urbano, lote nº.14, bairro do	27.730,17	23.532,29	0,00	0,00	0,00	0,00	0,00	360,96	4.558,84	360,96	27.730,17	23.171,33	0,00	-360,96	
301 01 040	605	Prédio urbano ,lote nº.16, bairro do c	27.260,27	23.125,94	0,00	0,00	0,00	0,00	0,00	354,72	4.489,05	354,72	27.260,27	22.771,22	0,00	-354,72	
301 01 040	607	Prédio urbano , lote 18 bairro do out	27.718,57	23.518,57	0,00	0,00	0,00	0,00	0,00	360,84	4.560,84	360,84	27.718,57	23.157,73	0,00	-360,84	

Município de Reguengos de Monsaraz

F4

Mapa síntese detalhado

Período até 12/2019

Identificação dos bens a)			Património inicial b)		Acréscimos patrimoniais			Diminuições patrimoniais					Património final		Variação patrimonial		
Classificação geral			Bruto	Líquido	c) Aquisições	Grandes reparações e outros aumentos	Totais (9=6+8)	e) Abates	f) Desvalorizações	Amortizações			Total (14=10+11+12)	Bruto (15=4+9-10-11)	Líquido (16=15-13)	Bruto (17=15-4)	Líquido (18=16-5)
GH	Nº Invent.	Descrição do bem								exercício 9)	g) acumuladas	(12)					
(1)	(2)	(3)	(4)	(5)	(6)	(8)	(9=6+8)	(10)	(11)	(12)	(13)	(14=10+11+12)	(15=4+9-10-11)	(16=15-13)	(17=15-4)	(18=16-5)	
301 01 הח	609	Prédio urbano lote nº.19 bairro do ou	27.999,12	23.759,98	0,00	0,00	0,00	27.999,12	0,00	4.239,14	0,00	32.238,26	0,00	0,00	-27.999,12	-23.759,98	
301 01 הח	611	Prédio urbano , lote 21 - bairro do ou	28.554,12	24.238,02	0,00	0,00	0,00	0,00	0,00	371,76	4.687,86	371,76	28.554,12	23.866,26	0,00	-371,76	
301 01 הח	613	Prédio urbano, lote 22 bairro do oute	28.835,42	24.478,35	0,00	0,00	0,00	0,00	0,00	375,48	4.732,55	375,48	28.835,42	24.102,87	0,00	-375,48	
301 01 הח	615	Prédio urbano lote nº. 25 bairro do o	29.495,43	25.138,15	0,00	0,00	0,00	0,00	0,00	387,60	4.744,88	387,60	29.495,43	24.750,55	0,00	-387,60	
301 01 הח	621	Prédio urbano 5 (lote nº.21) bairro 2	21.510,47	18.173,65	0,00	2.546,97	2.546,97	0,00	0,00	282,14	3.618,96	282,14	24.057,44	20.438,48	2.546,97	2.264,83	
301 01 הח	625	Prédio urbano 14 (lote 30) bairro 25	27.777,15	23.502,61	0,00	2.546,97	2.546,97	0,00	0,00	363,99	4.638,53	363,99	30.324,12	25.685,59	2.546,97	2.182,98	
301 01 הח	627	Prédio urbano 16 (lote 32) bairro 25	27.782,75	23.502,61	0,00	2.546,97	2.546,97	0,00	0,00	363,99	4.644,13	363,99	30.329,72	25.685,59	2.546,97	2.182,98	
301 01 הח	631	Prédio urbano 18 (lote 34) bairro 25	27.400,20	23.177,95	0,00	2.546,97	2.546,97	0,00	0,00	358,95	4.581,20	358,95	29.947,17	25.365,97	2.546,97	2.188,02	
301 01 הח	633	Prédio urbano 19 (lote 35) bairro 25	21.501,17	18.159,92	0,00	2.546,97	2.546,97	0,00	0,00	282,01	3.623,26	282,01	24.048,14	20.424,88	2.546,97	2.264,96	
301 01 הח	635	Prédio urbano 20 (lote 36) bairro 25	27.400,20	23.177,95	0,00	2.546,97	2.546,97	0,00	0,00	358,95	4.581,20	358,95	29.947,17	25.365,97	2.546,97	2.188,02	
301 01 הח	637	Prédio urbano 22 (lote 38) bairro 25	27.400,20	23.177,95	0,00	2.546,97	2.546,97	0,00	0,00	358,95	4.581,20	358,95	29.947,17	25.365,97	2.546,97	2.188,02	
301 01 הח	641	Prédio urbano 33 (lote 111) bairro 2!	23.674,18	20.045,63	0,00	2.546,97	2.546,97	0,00	0,00	310,93	3.939,48	310,93	26.221,15	22.281,67	2.546,97	2.236,04	
301 01 הח	643	Prédio urbano 34 (lote 112) bairro 25	30.181,44	25.585,81	0,00	2.546,97	2.546,97	0,00	0,00	395,92	4.991,55	395,92	32.728,41	27.736,86	2.546,97	2.151,05	
301 01 הח	645	Prédio urbano 37 (lote 115) bairro 25	23.677,98	20.045,63	0,00	2.546,97	2.546,97	0,00	0,00	310,93	3.943,28	310,93	26.224,95	22.281,67	2.546,97	2.236,04	
301 01 הח	647	Prédio urbano 40 (lote nº.118) bairr	30.177,64	25.585,81	0,00	2.546,97	2.546,97	0,00	0,00	395,92	4.987,75	395,92	32.724,61	27.736,86	2.546,97	2.151,05	
301 01 הח	649	Prédio urbano 41 (lote 119) bairro 2	30.035,09	25.466,19	0,00	2.546,97	2.546,97	0,00	0,00	394,00	4.962,90	394,00	32.582,06	27.619,16	2.546,97	2.152,97	
301 01 הח	651	Prédio urbano 45 (lote 123) bairro 25	29.423,84	24.935,43	0,00	2.546,97	2.546,97	0,00	0,00	385,95	4.874,36	385,95	31.970,81	27.096,45	2.546,97	2.161,02	
301 01 הח	653	Prédio urbano 48 (lote 126) - bairro 2	30.176,89	25.585,81	0,00	2.546,97	2.546,97	0,00	0,00	395,92	4.987,00	395,92	32.723,86	27.736,86	2.546,97	2.151,05	
301 01 הח	655	Prédio urbano 50 (lote 128) - bairro 2	30.176,89	25.585,81	0,00	2.546,97	2.546,97	0,00	0,00	395,92	4.987,00	395,92	32.723,86	27.736,86	2.546,97	2.151,05	
301 01 הח	657	Prédio urbano 53 (lote 131) bairro 2	23.693,88	20.045,63	0,00	2.546,97	2.546,97	0,00	0,00	310,93	3.959,18	310,93	26.240,85	22.281,67	2.546,97	2.236,04	
301 01 הח	659	Prédio urbano 55 (lote 133) bairro 2	23.673,08	20.045,63	0,00	2.546,97	2.546,97	0,00	0,00	310,93	3.938,38	310,93	26.220,05	22.281,67	2.546,97	2.236,04	
301 01 הח	661	Prédio urbano 26 - t1 (fracção a - lot	12.824,60	10.863,13	0,00	2.546,97	2.546,97	0,00	0,00	170,02	2.131,49	170,02	15.371,57	13.240,08	2.546,97	2.376,95	
301 01 הח	663	Prédio urbano 28 - t1 (fracção a - lot	12.828,00	10.863,13	0,00	2.546,97	2.546,97	0,00	0,00	170,02	2.134,89	170,02	15.374,97	13.240,08	2.546,97	2.376,95	
301 01 הח	665	Prédio urbano 58 - t1 (fracção a - lot	12.829,15	10.863,13	0,00	2.546,97	2.546,97	0,00	0,00	170,02	2.136,04	170,02	15.376,12	13.240,08	2.546,97	2.376,95	
301 01 הח	667	Prédio urbano 29 - t4 (fracção b - lot	33.303,60	28.234,17	0,00	2.546,97	2.546,97	0,00	0,00	436,49	5.505,92	436,49	35.850,57	30.344,65	2.546,97	2.110,48	
301 01 הח	669	Prédio urbano 59 - t4 (fracção b - lot	33.299,80	28.234,17	0,00	2.546,97	2.546,97	0,00	0,00	436,49	5.502,12	436,49	35.846,77	30.344,65	2.546,97	2.110,48	
301 01 הח	673	Prédio urbano bairro fundo fomento	35.167,31	29.849,53	0,00	0,00	0,00	0,00	0,00	457,92	5.775,70	457,92	35.167,31	29.391,61	0,00	-457,92	
301 01 הח	675	Prédio urbano - bairro do fundo de f	47.930,46	40.922,18	0,00	0,00	0,00	0,00	0,00	627,72	7.636,00	627,72	47.930,46	40.294,46	0,00	-627,72	
301 01 הח	715	Prédio urbano 61 - t4 (fracção b - lot	11.817,77	9.601,97	0,00	2.546,97	2.546,97	0,00	0,00	151,03	2.366,83	151,03	14.364,74	11.997,91	2.546,97	2.395,94	
301 01 הח	717	Prédio urbano 62 - t1 (fracção a - lot	4.727,11	3.841,21	0,00	2.546,97	2.546,97	0,00	0,00	62,35	948,25	62,35	7.274,08	6.325,83	2.546,97	2.484,62	

Município de Reguengos de Monsaraz

F4

Mapa síntese detalhado

Período até 12/2019

Identificação dos bens a)			Património inicial b)		Acréscimos patrimoniais				Diminuições patrimoniais					Património final		Variação patrimonial	
Classificação geral			Bruto	Líquido	c) Aquisições	Grandes reparações e outros aumentos	Totais	e) Abates	f) Desvalorizações	Amortizações			Total	Bruto	Líquido	Bruto	Líquido
GH	Nº Invent.	Descrição do bem								exercício g)	9)	acumuladas					
(1)	(2)	(3)	(4)	(5)	(6)	(8)	(9=6+8)	(10)	(11)	(12)	(13)	(14=10+11+12)	(15=4+9-10-11)	(16=15-13)	(17=15-4)	(18=16-5)	
301 01	719	Prédio urbano 30 - t1 (fracção a - lot	4.696,81	3.816,43	0,00	2.546,93	2.546,93	0,00	0,00	61,99	942,37	61,99	7.243,74	6.301,37	2.546,93	2.484,94	
301 04	731	Pavilhão A(Degebe)B(Guadiana)C(Á	1.823.720,31	836.422,55	0,00	0,00	0,00	0,00	0,00	73.802,04	1.061.099,80	73.802,04	1.823.720,31	762.620,51	0,00	-73.802,04	
301 04	732	Pavilhão D - Pavilhão Reguenguinho	133.949,74	48.329,62	0,00	0,00	0,00	0,00	0,00	6.590,40	92.210,52	6.590,40	133.949,74	41.739,22	0,00	-6.590,40	
301 04	733	Pavilhão E- Pavilhão Ramila (Parque	131.552,83	46.043,15	0,00	0,00	0,00	0,00	0,00	6.577,68	92.087,36	6.577,68	131.552,83	39.465,47	0,00	-6.577,68	
301 04	734	Pavilhão F - Pavilhão MonReal (Parc	202.475,52	73.261,64	0,00	0,00	0,00	0,00	0,00	9.990,12	139.204,00	9.990,12	202.475,52	63.271,52	0,00	-9.990,12	
301 02	818	Casa do Cante (Antiga escola do Tel	152.284,23	99.918,69	0,00	0,00	0,00	0,00	0,00	6.698,40	59.063,94	6.698,40	152.284,23	93.220,29	0,00	-6.698,40	
301 02	897	Gabinete de Acção Social- Edifício	111.464,25	55.732,60	0,00	0,00	0,00	0,00	0,00	5.573,16	61.304,81	5.573,16	111.464,25	50.159,44	0,00	-5.573,16	
301 05	899	Instalações Sanitárias GAS - Edifício	4.589,25	4.589,25	0,00	0,00	0,00	0,00	0,00	0,00	0,00	0,00	4.589,25	4.589,25	0,00	0,00	
301 01	901	Casas de Habitação Social - Edifício	294.000,00	294.000,00	0,00	0,00	0,00	0,00	0,00	0,00	0,00	0,00	294.000,00	294.000,00	0,00	0,00	
301 04	903	Cais de carga e descarga da antiga l	42.562,50	21.281,65	0,00	0,00	0,00	0,00	0,00	2.128,08	23.408,93	2.128,08	42.562,50	19.153,57	0,00	-2.128,08	
301 02	956	Escola Primária de Motrinos	33.158,41	29.600,79	0,00	0,00	0,00	0,00	0,00	414,48	3.972,10	414,48	33.158,41	29.186,31	0,00	-414,48	
301 04	999	Centro Coordenador de Transportes	288.410,56	267.843,56	0,00	0,00	0,00	0,00	0,00	3.727,32	24.294,32	3.727,32	288.410,56	264.116,24	0,00	-3.727,32	
401 08	1005	Igreja de S. Bento - Monsaraz	44.967,19	0,00	0,00	0,00	0,00	0,00	0,00	0,00	44.967,19	0,00	44.967,19	0,00	0,00	0,00	
301 01 03	1015	Monte do "Pum Pum"	23.149,96	0,00	0,00	0,00	0,00	0,00	0,00	0,00	23.149,96	0,00	23.149,96	0,00	0,00	0,00	
301 02	1036	Jardim de Infância de Reguengos de	421.728,38	373.092,18	0,00	0,00	0,00	0,00	0,00	5.111,52	53.747,72	5.111,52	421.728,38	367.980,66	0,00	-5.111,52	
301 02	1047	Bar/Restaurante - Centro Náutico de	168.997,48	151.921,60	0,00	0,00	0,00	0,00	0,00	2.112,48	19.188,36	2.112,48	168.997,48	149.809,12	0,00	-2.112,48	
301 02	1049	Intervenção no Centro de Saúde (Un	16.979,34	15.263,41	0,00	0,00	0,00	0,00	0,00	212,28	1.928,21	212,28	16.979,34	15.051,13	0,00	-212,28	
301 02	1054	Edifício Escola Básica E.B N.º1de Ri	594.582,75	551.490,09	0,00	0,00	0,00	0,00	0,00	7.555,68	50.648,34	7.555,68	594.582,75	543.934,41	0,00	-7.555,68	
301 02	1065	Escola EB N.º 2 (Escola Primária) de	785.671,35	716.642,84	0,00	0,00	0,00	0,00	0,00	9.818,28	78.846,79	9.818,28	785.671,35	706.824,56	0,00	-9.818,28	
301 02	1578	Jardim de Infância de S. Marcos (Ed	38.765,59	35.746,99	0,00	0,00	0,00	0,00	0,00	485,28	3.503,88	485,28	38.765,59	35.261,71	0,00	-485,28	
301 01	1586	Prédio Urbano adaptado para Loja S	15.878,50	14.671,08	0,00	0,00	0,00	0,00	0,00	198,48	1.405,90	198,48	15.878,50	14.472,60	0,00	-198,48	
301 08	1589	Museu do Fresco (valor da empreita	66.450,06	61.397,00	0,00	0,00	0,00	0,00	0,00	830,64	5.883,70	830,64	66.450,06	60.566,36	0,00	-830,64	
301 02	1594	Casa Monsaraz - Antigo Posto de Tu	17.055,00	16.474,28	0,00	0,00	0,00	0,00	0,00	114,24	694,96	114,24	17.055,00	16.360,04	0,00	-114,24	
301 02	1595	Posto Médico do Campinho - Edifício	25.815,97	24.345,65	0,00	0,00	0,00	0,00	0,00	320,64	1.790,96	320,64	25.815,97	24.025,01	0,00	-320,64	
301 02	1601	Extensão de Saúde de São Marcos (163.408,10	153.024,68	0,00	0,00	0,00	0,00	0,00	2.042,64	12.426,06	2.042,64	163.408,10	150.982,04	0,00	-2.042,64	
301 02	1602	Biblioteca Municipal (Palácio Rojão)	1.290.168,03	1.212.378,46	0,00	0,00	0,00	0,00	0,00	16.138,20	93.927,77	16.138,20	1.290.168,03	1.196.240,26	0,00	-16.138,20	
301 02	1619	Extensão de Saúde de St. António d	176.515,48	167.505,85	0,00	0,00	0,00	0,00	0,00	2.206,44	11.216,07	2.206,44	176.515,48	165.299,41	0,00	-2.206,44	
301 02	1632	Obra de Beneficiação e Requalificaç	198.312,11	188.189,69	0,00	0,00	0,00	0,00	0,00	2.478,96	12.601,38	2.478,96	198.312,11	185.710,73	0,00	-2.478,96	
301 02	1636	Extensão de Saúde de Monsaraz	20.083,97	19.058,89	0,00	0,00	0,00	0,00	0,00	251,04	1.276,12	251,04	20.083,97	18.807,85	0,00	-251,04	
301 02	1637	Extensão de Saúde de Outeiro	19.633,67	18.631,62	0,00	0,00	0,00	0,00	0,00	245,40	1.247,45	245,40	19.633,67	18.386,22	0,00	-245,40	

Município de Reguengos de Monsaraz

F4

Mapa síntese detalhado

Período até 12/2019

Identificação dos bens a)			Património inicial b)		Acréscimos patrimoniais			Diminuições patrimoniais					Património final		Variação patrimonial	
Classificação geral			Bruto	Líquido	c) Aquisições	Grandes reparações e outros aumentos	Totais	e) Abates	f) Desvalorizações	Amortizações		Total	Bruto	Líquido	Bruto	Líquido
GH	Nº Invent.	Descrição do bem								exercício g)	acumuladas					
(1)	(2)	(3)	(4)	(5)	(6)	(8)	(9=6+8)	(10)	(11)	(12)	(13)	(14=10+11+12)	(15=4+9-10-11)	(16=15-13)	(17=15-4)	(18=16-5)
301 02	1653	Centro Interpretativo da Olaria/Casa	93.655,88	90.046,16	0,00	0,00	0,00	0,00	0,00	1.170,72	4.780,44	1.170,72	93.655,88	88.875,44	0,00	-1.170,72
301 02	1667	Prédio Urbano sito na Praça da Libe	195.000,00	191.158,31	0,00	274.883,17	274.883,17	0,00	65.000,00	2.628,03	6.469,72	67.628,03	404.883,17	398.413,45	209.883,17	207.255,14
301 02	1675	Prédio sito no Bairro de S. João	46.050,00	45.714,21	0,00	0,00	0,00	0,00	0,00	575,64	911,43	575,64	46.050,00	45.138,57	0,00	-575,64
301 02	1688	Prédio Urbano da Sociedade Hmon	0,00	0,00	167.205,91	0,00	167.205,91	0,00	0,00	174,17	174,17	174,17	167.205,91	167.031,74	167.205,91	167.031,74
Totais:			24.397.168,88		175.305,91		794.553,53		65.000,00		6.995.843,16		25.098.723,29		701.554,41	
				17.893.790,67		619.247,62		27.999,12		496.704,09		593.942,35		18.102.880,13		209.089,46

Nº de bens impressos: 604

Os responsáveis

- Notas:
- Identificar os bens pelos códigos que lhes correspondem, segundo o classificador geral (CIBE) e pela respetiva descrição.
 - Os valores do património bruto e líquido iniciais deverão corresponder aos valores do património final (bruto e líquido) do ano imediatamente anterior.
 - Registrar todas as aquisições efetuadas durante o ano económico que se enquadrem na tipologia definida da alínea a) do n.º1 do artigo 30.º das instruções (tipos de aquisição).
 - Registrar os valores relativos a reavaliações ou outras alterações que impliquem um acréscimo do valor dos bens inventariados
 - Registrar os abates de bens pelo seu valor patrimonial bruto
 - Registrar os valores das desvalorizações que se indentifiquem com as diminuições patrimoniais previstas na alínea b) do n.º1 do artigo 30.º das instruções.
 - No ano em que se verificar o abate do bem, não será efetuada a respetiva amortização anual, devendo abater-se nesta coluna o valor das amortizações acumuladas transitado do exercício anterior.
 - No caso de amortizações por duodécimos, os valores da coluna de amortizações do exercício não contempla os movimentos do ano na 66/68

Assim caso tenham sido efetuadas transferências de conta de bens no ano, não poderá comparar estes valores com mapas de movimentos do exercício na 66/68 ou mesmo 48.

Município de Reguengos de Monsaraz

F4

Mapa síntese por GH

Período até 12/2019

Classificação geral	Património inicial		Acréscimos patrimoniais		Diminuições patrimoniais					Património final		Variação patrimonial		
	Bruto	Líquido	Aquisições	Grandes reparações e outros aumentos	Totais (9=6+8)	Abates	Desvalorizações	Amortizações		Total	Bruto	Líquido	Bruto	Líquido
(1)	(4)	(5)	(6)	(8)	(9=6+8)	(10)	(11)	(12)	(13)	(14=10+11+12)	(15=4+9-10-11)	(16=15-13)	(17=15-4)	(18=16-5)
101 01 01 Equipamento Informático > Hardware > Bastidores (armário)														
Totais do GH:	8.675,54		0,00	0,00	0,00	0,00		6.470,59			8.675,54		0,00	
		3.400,91		0,00		0,00		1.195,96		1.195,96		2.204,95		-1.195,96
101 01 02 Equipamento Informático > Hardware > Computadores														
Totais do GH:	334.612,37		0,00	0,00	0,00	0,00		319.722,63		334.612,37		0,00		
		26.002,24		0,00		0,00		11.112,50		11.112,50		14.889,74		-11.112,50
101 01 03 Equipamento Informático > Hardware > Equipamento de rede														
Totais do GH:	85.748,35		0,00	0,00	0,00	0,00		83.109,51		85.748,35		0,00		
		13.851,36		0,00		0,00		11.212,52		11.212,52		2.638,84		-11.212,52
101 01 04 Equipamento Informático > Hardware > Equipamento de Switching														
Totais do GH:	2.824,00		0,00	0,00	0,00	0,00		2.373,98		2.824,00		0,00		
		809,90		0,00		0,00		359,88		359,88		450,02		-359,88
101 01 06 Equipamento Informático > Hardware > HUB														
Totais do GH:	243,77		0,00	0,00	0,00	0,00		243,77		243,77		0,00		
		0,00		0,00		0,00		0,00		0,00		0,00		0,00
101 01 07 Equipamento Informático > Hardware > Impressoras														
Totais do GH:	92.162,40		0,00	0,00	0,00	0,00		92.023,44		92.162,40		0,00		
		695,28		0,00		0,00		556,32		556,32		138,96		-556,32
101 01 08 Equipamento Informático > Hardware > Leitores CD-ROM														
Totais do GH:	322,36		0,00	0,00	0,00	0,00		304,12		322,36		0,00		
		53,28		0,00		0,00		35,04		35,04		18,24		-35,04
101 01 09 Equipamento Informático > Hardware > Leitores Ópticos														
Totais do GH:	3.668,72		0,00	0,00	0,00	0,00		2.889,72		3.668,72		0,00		
		1.271,00		0,00		0,00		492,00		492,00		779,00		-492,00
101 01 12 Equipamento Informático > Hardware > Modems														
Totais do GH:	1.242,49		0,00	0,00	0,00	0,00		1.242,49		1.242,49		0,00		
		0,00		0,00		0,00		0,00		0,00		0,00		0,00
101 01 13 Equipamento Informático > Hardware > Monitores														
Totais do GH:	26.768,46		0,00	0,00	0,00	0,00		25.199,33		26.768,46		0,00		
		2.403,01		0,00		0,00		833,88		833,88		1.569,13		-833,88
101 01 15 Equipamento Informático > Hardware > Outros periféricos														

Município de Reguengos de Monsaraz

F4

Mapa síntese por GH

Período até 12/2019

Classificação geral	Património inicial		Acréscimos patrimoniais		Diminuições patrimoniais					Património final		Variação patrimonial		
	Bruto	Líquido	Aquisições	Grandes reparações e outros aumentos	Totais (9=6+8)	Abates	Desvalorizações	Amortizações		Total	Bruto	Líquido	Bruto	Líquido
(1)	(4)	(5)	(6)	(8)	(9=6+8)	(10)	(11)	(12)	(13)	(14=10+11+12)	(15=4+9-10-11)	(16=15-13)	(17=15-4)	(18=16-5)
101 01 15 Equipamento Informático > Hardware > Outros periféricos														
Totais do GH:	99.518,60		0,00		0,00				87.432,26		99.518,60		0,00	
		30.513,12		0,00		0,00		18.426,78		18.426,78		12.086,34		-18.426,78
101 01 16 Equipamento Informático > Hardware > PC portáteis														
Totais do GH:	45.908,76		0,00		0,00				35.383,76		45.908,76		0,00	
		18.179,95		0,00		0,00		7.654,95		7.654,95		10.525,00		-7.654,95
101 01 18 Equipamento Informático > Hardware > Projectores de imagem de ecrã (data display)														
Totais do GH:	17.567,73		0,00		0,00				15.812,57		17.567,73		0,00	
		3.158,44		0,00		0,00		1.403,28		1.403,28		1.755,16		-1.403,28
101 01 19 Equipamento Informático > Hardware > Router														
Totais do GH:	1.490,24		0,00		0,00				1.490,24		1.490,24		0,00	
		0,00		0,00		0,00		0,00		0,00		0,00		0,00
101 01 20 Equipamento Informático > Hardware > Scanners (digitalizador de imagem)														
Totais do GH:	797,49		0,00		0,00				797,49		797,49		0,00	
		0,00		0,00		0,00		0,00		0,00		0,00		0,00
101 01 21 Equipamento Informático > Hardware > Teclados														
Totais do GH:	4,70		0,00		0,00				4,70		4,70		0,00	
		0,00		0,00		0,00		0,00		0,00		0,00		0,00
101 01 22 Equipamento Informático > Hardware > Terminais														
Totais do GH:	32.621,46		0,00		0,00				32.621,46		32.621,46		0,00	
		11,40		0,00		0,00		11,40		11,40		0,00		-11,40
101 01 23 Equipamento Informático > Hardware > Traçadores de gráficos (plotters)														
Totais do GH:	8.216,00		0,00		0,00				8.216,00		8.216,00		0,00	
		0,00		0,00		0,00		0,00		0,00		0,00		0,00
101 01 25 Equipamento Informático > Hardware > Unidades centrais de processamento														
Totais do GH:	9.945,20		0,00		0,00				7.228,51		9.945,20		0,00	
		4.432,57		0,00		0,00		1.715,88		1.715,88		2.716,69		-1.715,88
101 01 27 Equipamento Informático > Hardware > Unidades de disco														
Totais do GH:	1.291,92		0,00		0,00				1.080,12		1.291,92		0,00	
		322,68		0,00		0,00		110,88		110,88		211,80		-110,88
101 01 99 Equipamento Informático > Hardware > Outro equipamento informático														

Município de Reguengos de Monsaraz

F4

Mapa síntese por GH

Período até 12/2019

Classificação geral	Património inicial		Acréscimos patrimoniais			Diminuições patrimoniais				Património final		Variação patrimonial		
	Bruto	Líquido	Aquisições	Grandes reparações e outros aumentos	Totais	Abates	Desvalorizações	Amortizações		Total	Bruto	Líquido	Bruto	Líquido
(1)	(4)	(5)	(6)	(8)	(9=6+8)	(10)	(11)	(12)	(13)	(14=10+11+12)	(15=4+9-10-11)	(16=15-13)	(17=15-4)	(18=16-5)
101 01 99 Equipamento Informático > Hardware > Outro equipamento informático														
Totais do GH:	20.088,00		0,00		0,00		0,00		15.149,71		20.088,00		0,00	
		9.960,41		0,00		0,00		5.022,12		5.022,12		4.938,29		-5.022,12
301 02 02 Imóveis urbanos, com finalidade operativa > Edificações para serviços > Instalação de serviços de natureza cultural														
Totais do GH:	25.000,00		0,00		0,00		0,00		0,00		25.000,00		0,00	
		25.000,00		0,00		0,00		0,00		0,00		25.000,00		0,00
301 02 10E Imóveis urbanos, com finalidade operativa > Edificações para serviços > Zonas balneares														
Totais do GH:	361.132,06		0,00		0,00		0,00		37.118,00		361.132,06		0,00	
		342.070,70		0,00		0,00		18.056,64		18.056,64		324.014,06		-18.056,64
301 04 02F Imóveis urbanos, com finalidade operativa > Construções diversas > Complexos desportivos														
Totais do GH:	201.263,48		0,00		0,00		0,00		57.016,73		201.263,48		0,00	
		153.916,95		0,00		0,00		9.670,20		9.670,20		144.246,75		-9.670,20
301 04 99A Imóveis urbanos, com finalidade operativa > Construções diversas > Outras construções														
Totais do GH:	11.246,78		0,00		0,00		0,00		157,00		11.246,78		0,00	
		11.165,14		0,00		0,00		75,36		75,36		11.089,78		-75,36
301 04 99E Imóveis urbanos, com finalidade operativa > Construções diversas > Outras construções														
Totais do GH:	133.533,84		0,00		0,00		0,00		49.503,76		133.533,84		0,00	
		90.706,76		0,00		0,00		6.676,68		6.676,68		84.030,08		-6.676,68
301 04 99F Imóveis urbanos, com finalidade operativa > Construções diversas > Outras construções														
Totais do GH:	146.272,91		0,00		0,00		0,00		67.930,16		146.272,91		0,00	
		85.656,39		0,00		0,00		7.313,64		7.313,64		78.342,75		-7.313,64
301 05 99D Imóveis urbanos, com finalidade operativa > Infra-estruturas > Outras infra-estruturas														
Totais do GH:	13.528,50		0,00		0,00		0,00		1.859,90		13.528,50		0,00	
		11.837,68		0,00		0,00		169,08		169,08		11.668,60		-169,08
301 05 99F Imóveis urbanos, com finalidade operativa > Infra-estruturas > Outras infra-estruturas														
Totais do GH:	1.885.786,21		0,00		0,00		0,00		1.199.509,97		1.885.786,21		0,00	
		783.527,60		0,00		0,00		97.251,36		97.251,36		686.276,24		-97.251,36
301 06 01 Imóveis urbanos, com finalidade operativa > Terrenos incluídos em planos de urbaniz.c/capacidade construtiva > Em aglomerados urbanos														
Totais do GH:	3.246.701,09		0,00		0,00		0,00		0,00		3.237.576,28		-9.124,81	
		3.246.701,09		0,00		9.124,81		0,00		9.124,81		3.237.576,28		-9.124,81
301 06 02 Imóveis urbanos, com finalidade operativa > Terrenos incluídos em planos de urbaniz.c/capacidade construtiva > Em zona diferenciada de aglomerado urbano														

Município de Reguengos de Monsaraz

F4

Mapa síntese por GH

Período até 12/2019

Classificação geral	Património inicial		Acréscimos patrimoniais		Diminuições patrimoniais					Património final		Variação patrimonial		
	Bruto	Líquido	Aquisições	Grandes reparações e outros aumentos	Totais	Abates	Desvalorizações	Amortizações		Total	Bruto	Líquido	Bruto	Líquido
(1)	(4)	(5)	(6)	(8)	(9=6+8)	(10)	(11)	(12)	(13)	(14=10+11+12)	(15=4+9-10-11)	(16=15-13)	(17=15-4)	(18=16-5)
301 06 02 Imóveis urbanos, com finalidade operativa > Terrenos incluídos em planos de urbaniz.c/capacidade construtiva > Em zona diferenciada de aglomerado urbano														
Totais do GH:	670.310,00		10.309,00		28.599,80		15.680,00		0,00		683.229,80		12.919,80	
		670.310,00		18.290,80		0,00		0,00		15.680,00		683.229,80		12.919,80
301 06 99 Imóveis urbanos, com finalidade operativa > Terrenos incluídos em planos de urbaniz.c/capacidade construtiva > Outros terrenos														
Totais do GH:	129.538,94		0,00		3.676,95		0,00		0,00		133.215,89		3.676,95	
		129.538,94		3.676,95		0,00		0,00		0,00		133.215,89		3.676,95
301 07 01 Imóveis urbanos, com finalidade operativa > Terrenos situados dentro do perímetro urbano, classificado como: > Espaço natural														
Totais do GH:	277.180,00		0,00		0,00		0,00		0,00		277.180,00		0,00	
		277.180,00		0,00		0,00		0,00		0,00		277.180,00		0,00
301 07 02 Imóveis urbanos, com finalidade operativa > Terrenos situados dentro do perímetro urbano, classificado como: > Zona verde ou de lazer														
Totais do GH:	1.427,57		0,00		0,00		0,00		0,00		1.427,57		0,00	
		1.427,57		0,00		0,00		0,00		0,00		1.427,57		0,00
301 07 03 Imóveis urbanos, com finalidade operativa > Terrenos situados dentro do perímetro urbano, classificado como: > Praças públicas														
Totais do GH:	12.000,00		0,00		0,00		0,00		0,00		12.000,00		0,00	
		12.000,00		0,00		0,00		0,00		0,00		12.000,00		0,00
301 07 04 Imóveis urbanos, com finalidade operativa > Terrenos situados dentro do perímetro urbano, classificado como: > Destinado a equipamento público														
Totais do GH:	1.634.683,16		0,00		0,00		0,00		0,00		1.634.683,16		0,00	
		1.634.683,16		0,00		0,00		0,00		0,00		1.634.683,16		0,00
301 07 99 Imóveis urbanos, com finalidade operativa > Terrenos situados dentro do perímetro urbano, classificado como: > Outros terrenos														
Totais do GH:	363.600,53		0,00		0,00		0,00		0,00		363.600,53		0,00	
		363.600,53		0,00		0,00		0,00		0,00		363.600,53		0,00
302 01 01 Imóveis rústicos > Terrenos não incluídos em plano de urbanização - solo rural vocacionado para actividades: > Agrícolas														
Totais do GH:	1.054,86		0,00		0,00		0,00		0,00		1.054,86		0,00	
		1.054,86		0,00		0,00		0,00		0,00		1.054,86		0,00
101 02 02 Equipamento Informático > Software > Sistemas Operativos														
Totais do GH:	76.493,48		0,00		0,00		0,00		76.493,48		76.493,48		0,00	
		0,00		0,00		0,00		0,00		0,00		0,00		0,00
101 02 03 Equipamento Informático > Software > Software de aplicação														
Totais do GH:	117.665,40		0,00		0,00		0,00		117.572,94		117.665,40		0,00	
		461,46		0,00		0,00		369,00		369,00		92,46		-369,00
101 02 04 Equipamento Informático > Software > Software de base														

Município de Reguengos de Monsaraz

F4

Mapa síntese por GH

Período até 12/2019

Classificação geral	Património inicial		Acréscimos patrimoniais			Diminuições patrimoniais				Património final		Variação patrimonial		
	Bruto	Líquido	Aquisições	Grandes reparações e outros aumentos	Totais	Abates	Desvalorizações	Amortizações		Total	Bruto	Líquido	Bruto	Líquido
(1)	(4)	(5)	(6)	(8)	(9=6+8)	(10)	(11)	(12)	(13)	(14=10+11+12)	(15=4+9-10-11)	(16=15-13)	(17=15-4)	(18=16-5)
101 02 04 Equipamento Informático > Software > Software de base														
Totais do GH:	28.483,44		0,00	0,00	0,00	0,00		28.483,44		28.483,44		0,00		0,00
		3.397,52		0,00		0,00		3.397,52		3.397,52		0,00		-3.397,52
101 02 06 Equipamento Informático > Software > Software de gestão de redes														
Totais do GH:	6.571,61		0,00	0,00	0,00	0,00		6.571,61		6.571,61		0,00		0,00
		0,00		0,00		0,00		0,00		0,00		0,00		0,00
101 02 07 Equipamento Informático > Software > Software de rede														
Totais do GH:	10.156,73		0,00	0,00	0,00	0,00		10.156,73		10.156,73		0,00		0,00
		0,00		0,00		0,00		0,00		0,00		0,00		0,00
102 01 01 Equipamento de telecomunicações > Equipamento de telecomunicações e sistemas de intercomunicação e de difusão sonora > Central telefónica (PPCA)														
Totais do GH:	22.448,80		0,00	0,00	0,00	0,00		21.834,33		22.448,80		0,00		0,00
		898,27		0,00		0,00		283,80		283,80		614,47		-283,80
302 01 06 Imóveis rústicos > Terrenos não incluídos em plano de urbanização - solo rural vocacionado para actividades: > Espaços de protecção ou lazer														
Totais do GH:	10.000,00		0,00	0,00	0,00	0,00		0,00		10.000,00		0,00		0,00
		10.000,00		0,00		0,00		0,00		0,00		10.000,00		0,00
302 01 99 Imóveis rústicos > Terrenos não incluídos em plano de urbanização - solo rural vocacionado para actividades: > Solo para outros fins														
Totais do GH:	429.029,20		0,00	0,00	0,00	0,00		0,00		429.029,20		0,00		0,00
		429.029,20		0,00		0,00		0,00		0,00		429.029,20		0,00
102 01 08 Equipamento de telecomunicações > Equipamento de telecomunicações e sistemas de intercomunicação e de difusão sonora > Equipamento de registo e de reprodução de som														
Totais do GH:	16.335,97		0,00	0,00	0,00	0,00		14.240,62		16.335,97		0,00		0,00
		2.623,23		0,00		0,00		527,88		527,88		2.095,35		-527,88
102 01 13 Equipamento de telecomunicações > Equipamento de telecomunicações e sistemas de intercomunicação e de difusão sonora > Telefones														
Totais do GH:	14.164,51		0,00	0,00	0,00	0,00		9.936,22		14.164,51		0,00		0,00
		5.173,89		0,00		0,00		945,60		945,60		4.228,29		-945,60
102 01 14 Equipamento de telecomunicações > Equipamento de telecomunicações e sistemas de intercomunicação e de difusão sonora > Telemóveis														
Totais do GH:	167,98		0,00	0,00	0,00	0,00		167,98		167,98		0,00		0,00
		0,00		0,00		0,00		0,00		0,00		0,00		0,00
102 01 16 Equipamento de telecomunicações > Equipamento de telecomunicações e sistemas de intercomunicação e de difusão sonora > Terminal de rádio móvel														
Totais do GH:	581,16		0,00	0,00	0,00	0,00		581,16		581,16		0,00		0,00
		0,00		0,00		0,00		0,00		0,00		0,00		0,00
102 01 19 Equipamento de telecomunicações > Equipamento de telecomunicações e sistemas de intercomunicação e de difusão sonora > Terminal telefónico														

Município de Reguengos de Monsaraz

F4

Mapa síntese por GH

Período até 12/2019

Classificação geral	Patrimônio inicial		Acréscimos patrimoniais			Diminuições patrimoniais				Patrimônio final		Variação patrimonial		
	Bruto	Líquido	Aquisições	Grandes reparações e outros aumentos	Totais	Abates	Desvalorizações	Amortizações		Total	Bruto	Líquido	Bruto	Líquido
(1)	(4)	(5)	(6)	(8)	(9=6+8)	(10)	(11)	(12)	(13)	(14=10+11+12)	(15=4+9-10-11)	(16=15-13)	(17=15-4)	(18=16-5)
102 01 19 Equipamento de telecomunicações > Equipamento de telecomunicações e sistemas de intercomunicação e de difusão sonora > Terminal telefónico														
Totais do GH:	889,00		0,00		0,00		0,00		889,00		889,00		0,00	
		0,00		0,00		0,00		0,00		0,00		0,00		0,00
103 01 01 Equipamento e material de escritórios e de reprografia > Mobiliário > Armários														
Totais do GH:	72.827,33		0,00		0,00		0,00		63.703,33		72.827,33		0,00	
		12.432,68		0,00		0,00		3.308,68		3.308,68		9.124,00		-3.308,68
103 01 02 Equipamento e material de escritórios e de reprografia > Mobiliário > Bancos														
Totais do GH:	1.809,66		0,00		0,00		0,00		1.748,55		1.809,66		0,00	
		110,55		0,00		0,00		49,44		49,44		61,11		-49,44
103 01 03 Equipamento e material de escritórios e de reprografia > Mobiliário > Biombos														
Totais do GH:	7.280,62		0,00		0,00		0,00		7.061,03		7.280,62		0,00	
		410,87		0,00		0,00		191,28		191,28		219,59		-191,28
103 01 04 Equipamento e material de escritórios e de reprografia > Mobiliário > Blocos de gavetas														
Totais do GH:	14.582,08		0,00		0,00		0,00		9.835,22		14.582,08		0,00	
		6.007,22		0,00		0,00		1.260,36		1.260,36		4.746,86		-1.260,36
103 01 05 Equipamento e material de escritórios e de reprografia > Mobiliário > Cadeiras														
Totais do GH:	155.878,30		0,00		0,00		0,00		125.333,24		155.819,50		-58,80	
		43.690,11		0,00		58,80		13.262,65		13.321,45		30.486,26		-13.203,85
103 01 06 Equipamento e material de escritórios e de reprografia > Mobiliário > Cofres														
Totais do GH:	100,00		0,00		0,00		0,00		100,00		100,00		0,00	
		0,00		0,00		0,00		0,00		0,00		0,00		0,00
103 01 07 Equipamento e material de escritórios e de reprografia > Mobiliário > Divisórias amovíveis														
Totais do GH:	7.617,72		0,00		0,00		0,00		7.617,72		7.617,72		0,00	
		0,00		0,00		0,00		0,00		0,00		0,00		0,00
103 01 08 Equipamento e material de escritórios e de reprografia > Mobiliário > Estantes														
Totais do GH:	151.065,08		0,00		0,00		0,00		123.241,34		151.065,08		0,00	
		38.613,30		0,00		0,00		10.789,56		10.789,56		27.823,74		-10.789,56
103 01 09 Equipamento e material de escritórios e de reprografia > Mobiliário > Ficheiros														
Totais do GH:	865,00		0,00		0,00		0,00		865,00		865,00		0,00	
		0,00		0,00		0,00		0,00		0,00		0,00		0,00
103 01 10 Equipamento e material de escritórios e de reprografia > Mobiliário > Mesas														

Município de Reguengos de Monsaraz

F4

Mapa síntese por GH

Período até 12/2019

Classificação geral	Patrimônio inicial		Acréscimos patrimoniais			Diminuições patrimoniais				Patrimônio final		Variação patrimonial		
	Bruto	Líquido	Aquisições	Grandes reparações e outros aumentos	Totais (9=6+8)	Abates	Desvalorizações	Amortizações		Total	Bruto	Líquido	Bruto	Líquido
(1)	(4)	(5)	(6)	(8)	(9=6+8)	(10)	(11)	(12)	(13)	(14=10+11+12)	(15=4+9-10-11)	(16=15-13)	(17=15-4)	(18=16-5)
103 01 10 Equipamento e material de escritórios e de reprografia > Mobiliário > Mesas														
Totais do GH:	77.950,63		0,00		0,00				71.048,18		77.950,63		0,00	
		10.614,04		0,00		0,00		3.711,59		3.711,59		6.902,45		-3.711,59
103 01 11 Equipamento e material de escritórios e de reprografia > Mobiliário > Placards														
Totais do GH:	944,40		0,00		0,00				900,66		944,40		0,00	
		81,54		0,00		0,00		37,80		37,80		43,74		-37,80
103 01 12 Equipamento e material de escritórios e de reprografia > Mobiliário > Secretárias														
Totais do GH:	60.387,63		0,00		0,00				54.635,98		60.387,63		0,00	
		8.435,76		0,00		0,00		2.684,11		2.684,11		5.751,65		-2.684,11
103 01 13 Equipamento e material de escritórios e de reprografia > Mobiliário > Sofás														
Totais do GH:	15.085,63		0,00		0,00				9.861,56		15.085,63		0,00	
		6.780,83		0,00		0,00		1.556,76		1.556,76		5.224,07		-1.556,76
103 01 99 Equipamento e material de escritórios e de reprografia > Mobiliário > Outro mobiliário														
Totais do GH:	1.282,58		0,00		0,00				950,55		1.282,58		0,00	
		424,31		0,00		0,00		92,28		92,28		332,03		-92,28
401 04 01F Imóveis urbanos, com finalidade operativa: > Construções diversas > Parques de viaturas														
Totais do GH:	426.330,94		0,00		0,00				148.195,40		426.330,94		0,00	
		299.452,10		0,00		0,00		21.316,56		21.316,56		278.135,54		-21.316,56
103 02 04 Equipamento e material de escritórios e de reprografia > Máquinas e equipamento de escritório > Máquinas de calcular														
Totais do GH:	609,35		0,00		0,00				609,35		609,35		0,00	
		0,00		0,00		0,00		0,00		0,00		0,00		0,00
401 04 99E Imóveis urbanos, com finalidade operativa: > Construções diversas > Outras construções														
Totais do GH:	115.734,25		0,00		0,00				12.055,75		115.734,25		0,00	
		109.465,26		0,00		0,00		5.786,76		5.786,76		103.678,50		-5.786,76
401 04 99F Imóveis urbanos, com finalidade operativa: > Construções diversas > Outras construções														
Totais do GH:	339.268,59		0,00		0,00				121.598,04		339.268,59		0,00	
		234.749,79		0,00		0,00		17.079,24		17.079,24		217.670,55		-17.079,24
103 02 06 Equipamento e material de escritórios e de reprografia > Máquinas e equipamento de escritório > Máquinas de escrever														
Totais do GH:	150,00		0,00		0,00				150,00		150,00		0,00	
		0,00		0,00		0,00		0,00		0,00		0,00		0,00
401 05 01A Imóveis urbanos, com finalidade operativa: > Infra-estruturas: > Rodoviárias														

Município de Reguengos de Monsaraz

F4

Mapa síntese por GH

Período até 12/2019

Classificação geral	Património inicial		Acréscimos patrimoniais			Diminuições patrimoniais				Património final		Variação patrimonial		
	Bruto	Líquido	Aquisições	Grandes reparações e outros aumentos	Totais	Abates	Desvalorizações	Amortizações		Total	Bruto	Líquido	Bruto	Líquido
(1)	(4)	(5)	(6)	(8)	(9=6+8)	(10)	(11)	(12)	(13)	(14=10+11+12)	(15=4+9-10-11)	(16=15-13)	(17=15-4)	(18=16-5)
401 05 01A Imóveis urbanos, com finalidade operativa: > Infra-estruturas: > Rodoviárias														
Totais do GH:	3.396.174,46		0,00		122.720,51		0,00		839.633,35		3.518.894,97		122.720,51	
		2.580.683,81		122.720,51		0,00		24.142,70		24.142,70		2.679.261,62		98.577,81
401 05 01E Imóveis urbanos, com finalidade operativa: > Infra-estruturas: > Rodoviárias														
Totais do GH:	330.770,73		0,00		0,00		0,00		0,00		330.770,73		0,00	
		330.770,73		0,00		0,00		0,00		0,00		330.770,73		0,00
401 05 01F Imóveis urbanos, com finalidade operativa: > Infra-estruturas: > Rodoviárias														
Totais do GH:	46.806.131,08		0,00		505.555,25		0,00		25.702.469,82		47.311.686,33		505.555,25	
		23.019.736,17		505.555,25		0,00		1.916.074,91		1.916.074,91		21.609.216,51		-1.410.519,66
401 05 02F Imóveis urbanos, com finalidade operativa: > Infra-estruturas: > Portuárias														
Totais do GH:	11.023,61		0,00		0,00		0,00		11.023,61		11.023,61		0,00	
		0,00		0,00		0,00		0,00		0,00		0,00		0,00
401 05 99 Imóveis urbanos, com finalidade operativa: > Infra-estruturas: > Outras infra-estruturas														
Totais do GH:	2.150.172,58		0,00		0,00		0,00		1.815.411,94		2.150.172,58		0,00	
		388.109,12		0,00		0,00		53.348,48		53.348,48		334.760,64		-53.348,48
401 05 99D Imóveis urbanos, com finalidade operativa: > Infra-estruturas: > Outras infra-estruturas														
Totais do GH:	1.750.075,70		0,00		0,00		0,00		178.780,57		1.750.075,70		0,00	
		1.593.269,77		0,00		0,00		21.974,64		21.974,64		1.571.295,13		-21.974,64
401 05 99E Imóveis urbanos, com finalidade operativa: > Infra-estruturas: > Outras infra-estruturas														
Totais do GH:	927.045,30		0,00		0,00		0,00		0,00		927.045,30		0,00	
		927.045,30		0,00		0,00		0,00		0,00		927.045,30		0,00
401 05 99F Imóveis urbanos, com finalidade operativa: > Infra-estruturas: > Outras infra-estruturas														
Totais do GH:	8.440.172,35		0,00		0,00		0,00		6.444.482,42		8.440.172,35		0,00	
		2.269.699,34		0,00		0,00		274.009,41		274.009,41		1.995.689,93		-274.009,41
401 06 01 Imóveis urbanos, com finalidade operativa: > Terrenos incluídos em planos de urbaniz.c/capacidade construtiva > Em aglomerados urbanos														
Totais do GH:	303.241,00		0,00		0,00		0,00		0,00		303.241,00		0,00	
		303.241,00		0,00		0,00		0,00		0,00		303.241,00		0,00
401 06 99 Imóveis urbanos, com finalidade operativa: > Terrenos incluídos em planos de urbaniz.c/capacidade construtiva > Outros terrenos														
Totais do GH:	7.889,50		0,00		0,00		0,00		0,00		7.889,50		0,00	
		7.889,50		0,00		0,00		0,00		0,00		7.889,50		0,00

Município de Reguengos de Monsaraz

F4

Mapa síntese por GH

Período até 12/2019

Classificação geral	Património inicial		Acréscimos patrimoniais			Diminuições patrimoniais				Património final		Variação patrimonial		
	Bruto	Líquido	Aquisições	Grandes reparações e outros aumentos	Totais	Abates	Desvalorizações	Amortizações		Total	Bruto	Líquido	Bruto	Líquido
(1)	(4)	(5)	(6)	(8)	(9=6+8)	(10)	(11)	(12)	(13)	(14=10+11+12)	(15=4+9-10-11)	(16=15-13)	(17=15-4)	(18=16-5)
401 07 01 Imóveis urbanos, com finalidade operativa: > Terrenos situados dentro do perímetro urbano, classificado como: > Espaço natural														
Totais do GH:	900,00		0,00		0,00		0,00		0,00		900,00		0,00	
		900,00		0,00		0,00		0,00		0,00		900,00		0,00
401 07 02 Imóveis urbanos, com finalidade operativa: > Terrenos situados dentro do perímetro urbano, classificado como: > Zona verde ou de lazer														
Totais do GH:	3.206.192,72		0,00		49.572,69		0,00		0,00		3.255.765,41		49.572,69	
		3.206.192,72		49.572,69		0,00		0,00		0,00		3.255.765,41		49.572,69
401 07 99 Imóveis urbanos, com finalidade operativa: > Terrenos situados dentro do perímetro urbano, classificado como: > Outros terrenos														
Totais do GH:	871.375,25		0,00		0,00		0,00		0,00		871.375,25		0,00	
		871.375,25		0,00		0,00		0,00		0,00		871.375,25		0,00
401 08 02A Imóveis urbanos, com finalidade operativa: > Com finalidade ou uso sócio-cultural > Monumentos														
Totais do GH:	98.477,26		0,00		0,00		0,00		4.673,30		98.477,26		0,00	
		94.463,72		0,00		0,00		659,76		659,76		93.803,96		-659,76
401 08 99D Imóveis urbanos, com finalidade operativa: > Com finalidade ou uso sócio-cultural > Outros imóveis de relevância histórica e cultural														
Totais do GH:	84.332,20		0,00		0,00		0,00		20.854,04		84.332,20		0,00	
		64.658,48		0,00		0,00		1.180,32		1.180,32		63.478,16		-1.180,32
401 08 99F Imóveis urbanos, com finalidade operativa: > Com finalidade ou uso sócio-cultural > Outros imóveis de relevância histórica e cultural														
Totais do GH:	1.039.426,21		0,00		0,00		0,00		0,00		1.039.426,21		0,00	
		1.039.426,21		0,00		0,00		0,00		0,00		1.039.426,21		0,00
402 01 99 Imóveis rústicos: > Terrenos não incluídos em plano de urbanização - solo rural vocacionado para actividades: > Solo para outros fins														
Totais do GH:	16.834,43		0,00		0,00		0,00		0,00		16.834,43		0,00	
		16.834,43		0,00		0,00		0,00		0,00		16.834,43		0,00
103 02 09 Equipamento e material de escritórios e de reprografia > Máquinas e equipamento de escritório > Registradoras														
Totais do GH:	141,00		0,00		0,00		0,00		141,00		141,00		0,00	
		0,00		0,00		0,00		0,00		0,00		0,00		0,00
103 02 10 Equipamento e material de escritórios e de reprografia > Máquinas e equipamento de escritório > Selos brancos e sinetas														
Totais do GH:	1.046,55		0,00		0,00		0,00		1.046,55		1.046,55		0,00	
		0,00		0,00		0,00		0,00		0,00		0,00		0,00
103 02 11 Equipamento e material de escritórios e de reprografia > Máquinas e equipamento de escritório > Outras máquinas e aparelhos														
Totais do GH:	6.675,04		0,00		0,00		0,00		6.473,26		6.675,04		0,00	
		275,10		0,00		0,00		73,32		73,32		201,78		-73,32
103 02 99 Equipamento e material de escritórios e de reprografia > Máquinas e equipamento de escritório > Outro equipamento e material de escritório														

Município de Reguengos de Monsaraz

F4

Mapa síntese por GH

Período até 12/2019

Classificação geral	Património inicial		Acréscimos patrimoniais			Diminuições patrimoniais				Património final		Variação patrimonial		
	Bruto	Líquido	Aquisições	Grandes reparações e outros aumentos	Totais	Abates	Desvalorizações	Amortizações		Total	Bruto	Líquido	Bruto	Líquido
(1)	(4)	(5)	(6)	(8)	(9=6+8)	(10)	(11)	(12)	(13)	(14=10+11+12)	(15=4+9-10-11)	(16=15-13)	(17=15-4)	(18=16-5)
103 02 99 Equipamento e material de escritórios e de reprografia > Máquinas e equipamento de escritório > Outro equipamento e material de escritório														
Totais do GH:	370,64		0,00	0,00	0,00		0,00		370,64		370,64		0,00	0,00
			0,00	0,00		0,00		0,00		0,00		0,00		0,00
103 03 01 Equipamento e material de escritórios e de reprografia > Equipamento de reprografia > Fotocopiadoras														
Totais do GH:	72.106,14		0,00	0,00	0,00		0,00		72.106,14		72.106,14		0,00	0,00
			0,00	0,00		0,00		0,00		0,00		0,00		0,00
103 03 03 Equipamento e material de escritórios e de reprografia > Equipamento de reprografia > Guilhotinas														
Totais do GH:	688,09		0,00	0,00	0,00		0,00		688,09		688,09		0,00	0,00
			0,00	0,00		0,00		0,00		0,00		0,00		0,00
103 03 05 Equipamento e material de escritórios e de reprografia > Equipamento de reprografia > Máquinas de encadernar														
Totais do GH:	1.940,82		0,00	0,00	0,00		0,00		1.689,78		1.940,82		0,00	0,00
		358,68		0,00		0,00		107,64		107,64		251,04		-107,64
104 06 03 Equipamento para investigação de medida e de utilização técnica especial > Instrumentos ópticos e equipamento fotográfico e cinematográfico > Binóculos														
Totais do GH:	62,40		0,00	0,00	0,00		0,00		62,40		62,40		0,00	0,00
		0,00		0,00		0,00		0,00		0,00		0,00		0,00
104 06 07 Equipamento para investigação de medida e de utilização técnica especial > Instrumentos ópticos e equipamento fotográfico e cinematográfico > Ecrãs														
Totais do GH:	2.500,69		0,00	0,00	0,00		0,00		2.500,69		2.500,69		0,00	0,00
		83,83		0,00		0,00		83,83		83,83		0,00		-83,83
104 06 11 Equipamento para investigação de medida e de utilização técnica especial > Instrumentos ópticos e equipamento fotográfico e cinematográfico > Estojos														
Totais do GH:	70,02		0,00	0,00	0,00		0,00		70,02		70,02		0,00	0,00
		0,00		0,00		0,00		0,00		0,00		0,00		0,00
104 06 12 Equipamento para investigação de medida e de utilização técnica especial > Instrumentos ópticos e equipamento fotográfico e cinematográfico > Flashes														
Totais do GH:	444,00		0,00	0,00	0,00		0,00		444,00		444,00		0,00	0,00
		0,00		0,00		0,00		0,00		0,00		0,00		0,00
104 06 18 Equipamento para investigação de medida e de utilização técnica especial > Instrumentos ópticos e equipamento fotográfico e cinematográfico > Máquinas de filmar														
Totais do GH:	4.505,45		0,00	0,00	0,00		0,00		4.505,45		4.505,45		0,00	0,00
		0,00		0,00		0,00		0,00		0,00		0,00		0,00
104 06 19 Equipamento para investigação de medida e de utilização técnica especial > Instrumentos ópticos e equipamento fotográfico e cinematográfico > Máquinas fotográficas														
Totais do GH:	5.955,21		0,00	0,00	0,00		0,00		5.545,68		5.955,21		0,00	0,00
		1.104,21		0,00		0,00		694,68		694,68		409,53		-694,68
104 06 22 Equipamento para investigação de medida e de utilização técnica especial > Instrumentos ópticos e equipamento fotográfico e cinematográfico > Objectivas, lentes e óculos														

Município de Reguengos de Monsaraz

F4

Mapa síntese por GH

Período até 12/2019

Classificação geral	Património inicial		Acréscimos patrimoniais			Diminuições patrimoniais				Património final		Variação patrimonial		
	Bruto	Líquido	Aquisições	Grandes reparações e outros aumentos	Totais	Abates	Desvalorizações	Amortizações		Total	Bruto	Líquido	Bruto	Líquido
(1)	(4)	(5)	(6)	(8)	(9=6+8)	(10)	(11)	(12)	(13)	(14=10+11+12)	(15=4+9-10-11)	(16=15-13)	(17=15-4)	(18=16-5)
104 06 22 Equipamento para investigação de medida e de utilização técnica especial > Instrumentos ópticos e equipamento fotográfico e cinematográfico > Objectivas, lentes e óculos														
Totais do GH:	3.048,43		0,00		0,00				2.129,84		3.048,43		0,00	
		1.397,75		0,00		0,00		479,16		479,16		918,59		-479,16
104 06 25 Equipamento para investigação de medida e de utilização técnica especial > Instrumentos ópticos e equipamento fotográfico e cinematográfico > Reflectores														
Totais do GH:	50,72		0,00		0,00				50,72		50,72		0,00	
		0,00		0,00		0,00		0,00		0,00		0,00		0,00
104 06 26 Equipamento para investigação de medida e de utilização técnica especial > Instrumentos ópticos e equipamento fotográfico e cinematográfico > Telescópios														
Totais do GH:	90.392,70		0,00		0,00				81.354,24		90.392,70		0,00	
		27.117,18		0,00		0,00		18.078,72		18.078,72		9.038,46		-18.078,72
104 06 27 Equipamento para investigação de medida e de utilização técnica especial > Instrumentos ópticos e equipamento fotográfico e cinematográfico > Tripés														
Totais do GH:	84,00		0,00		0,00				84,00		84,00		0,00	
		0,00		0,00		0,00		0,00		0,00		0,00		0,00
104 06 99 Equipamento para investigação de medida e de utilização técnica especial > Instrumentos ópticos e equipamento fotográfico e cinematográfico > Outro equipamento e material de uso específico														
Totais do GH:	3.066,23		0,00		0,00				715,54		3.066,23		0,00	
		2.964,01		0,00		0,00		613,32		613,32		2.350,69		-613,32
104 07 05 Equipamento para investigação de medida e de utilização técnica especial > Equipamento de desenho, fotografia e cartografia > Câmaras														
Totais do GH:	1.008,60		0,00		0,00				1.008,60		1.008,60		0,00	
		126,18		0,00		0,00		126,18		126,18		0,00		-126,18
104 07 06 Equipamento para investigação de medida e de utilização técnica especial > Equipamento de desenho, fotografia e cartografia > Cavaletes														
Totais do GH:	315,60		0,00		0,00				206,98		315,60		0,00	
		128,06		0,00		0,00		19,44		19,44		108,62		-19,44
104 07 07 Equipamento para investigação de medida e de utilização técnica especial > Equipamento de desenho, fotografia e cartografia > Cofres para arquivo de mapas														
Totais do GH:	180,00		0,00		0,00				180,00		180,00		0,00	
		0,00		0,00		0,00		0,00		0,00		0,00		0,00
104 07 11 Equipamento para investigação de medida e de utilização técnica especial > Equipamento de desenho, fotografia e cartografia > Equipamento fotogramétrico														
Totais do GH:	19,20		0,00		0,00				19,20		19,20		0,00	
		0,00		0,00		0,00		0,00		0,00		0,00		0,00
104 07 14 Equipamento para investigação de medida e de utilização técnica especial > Equipamento de desenho, fotografia e cartografia > Estiradores														
Totais do GH:	150,00		0,00		0,00				150,00		150,00		0,00	
		0,00		0,00		0,00		0,00		0,00		0,00		0,00

Município de Reguengos de Monsaraz

F4

Mapa síntese por GH

Período até 12/2019

Classificação geral	Património inicial		Acréscimos patrimoniais			Diminuições patrimoniais					Património final		Variação patrimonial	
	Bruto	Líquido	Aquisições	Grandes reparações e outros aumentos	Totais	Abates	Desvalorizações	Amortizações		Total	Bruto	Líquido	Bruto	Líquido
								exercício	acumuladas					
(1)	(4)	(5)	(6)	(8)	(9=6+8)	(10)	(11)	(12)	(13)	(14=10+11+12)	(15=4+9-10-11)	(16=15-13)	(17=15-4)	(18=16-5)
104 07 17 Equipamento para investigação de medida e de utilização técnica especial > Equipamento de desenho, fotografia e cartografia > Máquinas de desenhar														
Totais do GH:	25,00		0,00		0,00		0,00			25,00		25,00		0,00
		0,00		0,00		0,00		0,00		0,00		0,00		0,00
104 07 21 Equipamento para investigação de medida e de utilização técnica especial > Equipamento de desenho, fotografia e cartografia > Réguas														
Totais do GH:	237,60		0,00		0,00		0,00			237,60		237,60		0,00
		0,00		0,00		0,00		0,00		0,00		0,00		0,00
104 08 06 Equipamento para investigação de medida e de utilização técnica especial > Instrumentos para medida do tempo > Relógios														
Totais do GH:	2.138,70		0,00		0,00		0,00			2.138,70		2.138,70		0,00
		0,00		0,00		0,00		0,00		0,00		0,00		0,00
104 09 01 Equipamento para investigação de medida e de utilização técnica especial > Instrumentos de pesagem > Balanças														
Totais do GH:	2.799,13		0,00		0,00		0,00			2.485,20		2.799,13		0,00
		526,57		0,00		0,00		212,64		212,64		313,93		-212,64
104 09 04 Equipamento para investigação de medida e de utilização técnica especial > Instrumentos de pesagem > Jogos de pesos e medidas														
Totais do GH:	425,00		0,00		0,00		0,00			425,00		425,00		0,00
		0,00		0,00		0,00		0,00		0,00		0,00		0,00
105 06 01 Equipamento e material para serviços de saúde > Equipamento e material para serviços de hotelaria e alimentação > Fogões														
Totais do GH:	45,00		2.678,21		2.678,21		0,00			108,74		2.723,21		2.678,21
		0,00		0,00		0,00		63,74		63,74		2.614,47		2.614,47
105 06 03 Equipamento e material para serviços de saúde > Equipamento e material para serviços de hotelaria e alimentação > Máquinas de lavar loiça														
Totais do GH:	3.447,64		1.873,29		1.873,29		0,00			1.867,10		5.320,93		1.873,29
		2.572,70		0,00		0,00		992,16		992,16		3.453,83		881,13
105 06 06 Equipamento e material para serviços de saúde > Equipamento e material para serviços de hotelaria e alimentação > Mobiliário de serviço de alimentação														
Totais do GH:	2.468,40		0,00		0,00		0,00			2.468,40		2.468,40		0,00
		0,00		0,00		0,00		0,00		0,00		0,00		0,00
105 06 13 Equipamento e material para serviços de saúde > Equipamento e material para serviços de hotelaria e alimentação > Aquecedores														
Totais do GH:	156,00		0,00		0,00		0,00			156,00		156,00		0,00
		0,00		0,00		0,00		0,00		0,00		0,00		0,00
105 06 18 Equipamento e material para serviços de saúde > Equipamento e material para serviços de hotelaria e alimentação > Refrigeradores														
Totais do GH:	1.202,48		0,00		0,00		0,00			1.202,48		1.202,48		0,00
		0,00		0,00		0,00		0,00		0,00		0,00		0,00
106 01 02 Equipamento e material recreativo, desportivo, de educação e de cultura > Equip. recreativo, de educação física e desporto, incluindo mobiliário de apoio > Aparelhos para exercícios (ginástica)														

Município de Reguengos de Monsaraz

F4

Mapa síntese por GH

Período até 12/2019

Classificação geral	Património inicial		Acréscimos patrimoniais			Diminuições patrimoniais				Património final		Variação patrimonial		
	Bruto	Líquido	Aquisições	Grandes reparações e outros aumentos	Totais	Abates	Desvalorizações	Amortizações		Total	Bruto	Líquido	Bruto	Líquido
(1)	(4)	(5)	(6)	(8)	(9=6+8)	(10)	(11)	(12)	(13)	(14=10+11+12)	(15=4+9-10-11)	(16=15-13)	(17=15-4)	(18=16-5)
106 01 02 Equipamento e material recreativo, desportivo, de educação e de cultura > Equip. recreativo, de educação física e desporto, incluindo mobiliário de apoio > Aparelhos para exercícios (ginástica)														
Totais do GH:	6.350,16		0,00		0,00				2.704,44		6.350,16		0,00	
		4.413,24		0,00		0,00		767,52		767,52		3.645,72		-767,52
106 01 03 Equipamento e material recreativo, desportivo, de educação e de cultura > Equip. recreativo, de educação física e desporto, incluindo mobiliário de apoio > Armários														
Totais do GH:	8.984,60		0,00		0,00				6.246,74		8.984,60		0,00	
		3.856,14		0,00		0,00		1.118,28		1.118,28		2.737,86		-1.118,28
106 01 04 Equipamento e material recreativo, desportivo, de educação e de cultura > Equip. recreativo, de educação física e desporto, incluindo mobiliário de apoio > Balizas														
Totais do GH:	9.773,20		615,00		615,00				9.824,40		10.388,20		615,00	
		0,00		0,00		0,00		51,20		51,20		563,80		563,80
106 01 05 Equipamento e material recreativo, desportivo, de educação e de cultura > Equip. recreativo, de educação física e desporto, incluindo mobiliário de apoio > Bancos suecos														
Totais do GH:	200,00		0,00		0,00				200,00		200,00		0,00	
		0,00		0,00		0,00		0,00		0,00		0,00		0,00
106 01 06 Equipamento e material recreativo, desportivo, de educação e de cultura > Equip. recreativo, de educação física e desporto, incluindo mobiliário de apoio > Barras/traves														
Totais do GH:	626,94		0,00		0,00				626,94		626,94		0,00	
		0,00		0,00		0,00		0,00		0,00		0,00		0,00
106 01 07 Equipamento e material recreativo, desportivo, de educação e de cultura > Equip. recreativo, de educação física e desporto, incluindo mobiliário de apoio > Bicicletas														
Totais do GH:	5.884,32		0,00		0,00				2.145,50		5.884,32		0,00	
		4.474,42		0,00		0,00		735,60		735,60		3.738,82		-735,60
106 01 14 Equipamento e material recreativo, desportivo, de educação e de cultura > Equip. recreativo, de educação física e desporto, incluindo mobiliário de apoio > Mesas (apoio, bilhar, jogo, pingue-pongue)														
Totais do GH:	1.660,50		0,00		0,00				519,00		1.660,50		0,00	
		1.349,10		0,00		0,00		207,60		207,60		1.141,50		-207,60
106 01 15 Equipamento e material recreativo, desportivo, de educação e de cultura > Equip. recreativo, de educação física e desporto, incluindo mobiliário de apoio > Móveis para jardins e piscinas														
Totais do GH:	16.912,00		0,00		0,00				16.912,00		16.912,00		0,00	
		0,00		0,00		0,00		0,00		0,00		0,00		0,00
106 01 18 Equipamento e material recreativo, desportivo, de educação e de cultura > Equip. recreativo, de educação física e desporto, incluindo mobiliário de apoio > Redes														
Totais do GH:	0,00		37,52		37,52				6,24		37,52		37,52	
		0,00		0,00		0,00		6,24		6,24		31,28		31,28
106 01 20 Equipamento e material recreativo, desportivo, de educação e de cultura > Equip. recreativo, de educação física e desporto, incluindo mobiliário de apoio > Tabuleiros														
Totais do GH:	10.416,00		0,00		0,00				10.416,00		10.416,00		0,00	
		0,00		0,00		0,00		0,00		0,00		0,00		0,00
106 01 99 Equipamento e material recreativo, desportivo, de educação e de cultura > Equip. recreativo, de educação física e desporto, incluindo mobiliário de apoio > Outro equipamento específico														

Município de Reguengos de Monsaraz

F4

Mapa síntese por GH

Período até 12/2019

Classificação geral	Património inicial		Acréscimos patrimoniais		Diminuições patrimoniais			Património final		Variação patrimonial				
	Bruto	Líquido	Aquisições	Grandes reparações e outros aumentos	Totais	Abates	Desvalorizações	Amortizações		Bruto	Líquido			
(1)	(4)	(5)	(6)	(8)	(9=6+8)	(10)	(11)	exercício	acumuladas	(14=10+11+12)	(15=4+9-10-11)	(16=15-13)	(17=15-4)	(18=16-5)
106 01 99 Equipamento e material recreativo, desportivo, de educação e de cultura > Equip. recreativo, de educação física e desporto, incluindo mobiliário de apoio > Outro equipamento específico														
Totais do GH:	32.622,40		3.377,58		3.377,58				30.446,45		35.999,98		3.377,58	
		2.757,79		0,00		0,00		581,84		581,84		5.553,53		2.795,74
106 02 02 Equipamento e material recreativo, desportivo, de educação e de cultura > Equip. e dispositivos auxiliares de instrução, incluindo mobiliário e material escolar > Ardósias														
Totais do GH:	1.300,00		0,00		0,00				1.300,00		1.300,00		0,00	
		0,00		0,00		0,00		0,00		0,00		0,00		0,00
106 02 06 Equipamento e material recreativo, desportivo, de educação e de cultura > Equip. e dispositivos auxiliares de instrução, incluindo mobiliário e material escolar > Carteiras escolares														
Totais do GH:	180,00		0,00		0,00				180,00		180,00		0,00	
		0,00		0,00		0,00		0,00		0,00		0,00		0,00
106 02 13 Equipamento e material recreativo, desportivo, de educação e de cultura > Equip. e dispositivos auxiliares de instrução, incluindo mobiliário e material escolar > Modelos Diversos														
Totais do GH:	343,00		0,00		0,00				343,00		343,00		0,00	
		0,00		0,00		0,00		0,00		0,00		0,00		0,00
106 02 15 Equipamento e material recreativo, desportivo, de educação e de cultura > Equip. e dispositivos auxiliares de instrução, incluindo mobiliário e material escolar > Quadros escolares														
Totais do GH:	4.606,38		0,00		0,00				4.606,38		4.606,38		0,00	
		0,00		0,00		0,00		0,00		0,00		0,00		0,00
106 02 17 Equipamento e material recreativo, desportivo, de educação e de cultura > Equip. e dispositivos auxiliares de instrução, incluindo mobiliário e material escolar > Quadros magnéticos														
Totais do GH:	1.627,92		147,60		147,60				1.352,16		1.775,52		147,60	
		491,60		0,00		0,00		215,84		215,84		423,36		-68,24
106 02 99 Equipamento e material recreativo, desportivo, de educação e de cultura > Equip. e dispositivos auxiliares de instrução, incluindo mobiliário e material escolar > Outro equipamento e utensílios de uso específico														
Totais do GH:	1.492,42		0,00		0,00				372,48		1.492,42		0,00	
		1.306,18		0,00		0,00		186,24		186,24		1.119,94		-186,24
106 03 01 Equipamento e material recreativo, desportivo, de educação e de cultura > Equipamento e material audiovisual > Amplificadores														
Totais do GH:	12.957,95		0,00		0,00				12.806,70		12.957,95		0,00	
		516,17		0,00		0,00		364,92		364,92		151,25		-364,92
106 03 02 Equipamento e material recreativo, desportivo, de educação e de cultura > Equipamento e material audiovisual > Auto-rádios														
Totais do GH:	603,85		0,00		0,00				603,85		603,85		0,00	
		0,00		0,00		0,00		0,00		0,00		0,00		0,00
106 03 03 Equipamento e material recreativo, desportivo, de educação e de cultura > Equipamento e material audiovisual > Colunas para reprodução de som														
Totais do GH:	6.371,03		0,00		0,00				6.043,60		6.371,03		0,00	
		978,91		0,00		0,00		651,48		651,48		327,43		-651,48

Município de Reguengos de Monsaraz

F4

Mapa síntese por GH

Período até 12/2019

Classificação geral	Património inicial		Acréscimos patrimoniais			Diminuições patrimoniais					Património final		Variação patrimonial	
	Bruto	Líquido	Aquisições	Grandes reparações e outros aumentos	Totais	Abates	Desvalorizações	Amortizações		Total	Bruto	Líquido	Bruto	Líquido
								exercício	acumuladas					
(1)	(4)	(5)	(6)	(8)	(9=6+8)	(10)	(11)	(12)	(13)	(14=10+11+12)	(15=4+9-10-11)	(16=15-13)	(17=15-4)	(18=16-5)
106 03 05 Equipamento e material recreativo, desportivo, de educação e de cultura > Equipamento e material audiovisual > Compact-disc														
Totais do GH:	350,00		0,00		0,00		0,00			350,00		350,00		0,00
		0,00		0,00		0,00		0,00		0,00		0,00		0,00
106 03 07 Equipamento e material recreativo, desportivo, de educação e de cultura > Equipamento e material audiovisual > Ecrãs														
Totais do GH:	6.504,47		0,00		0,00		0,00		5.373,63		6.504,47		0,00	
		1.943,84		0,00		0,00		813,00		813,00		1.130,84		-813,00
106 03 08 Equipamento e material recreativo, desportivo, de educação e de cultura > Equipamento e material audiovisual > Filmes														
Totais do GH:	19.324,54		0,00		0,00		0,00		13.205,28		19.324,54		0,00	
		9.984,22		0,00		0,00		3.864,96		3.864,96		6.119,26		-3.864,96
106 03 10 Equipamento e material recreativo, desportivo, de educação e de cultura > Equipamento e material audiovisual > Gravadores														
Totais do GH:	642,43		0,00		0,00		0,00		642,43		642,43		0,00	
		0,00		0,00		0,00		0,00		0,00		0,00		0,00
106 03 11 Equipamento e material recreativo, desportivo, de educação e de cultura > Equipamento e material audiovisual > Gravadores/reprodutores														
Totais do GH:	2.102,33		0,00		0,00		0,00		1.605,52		2.102,33		0,00	
		757,57		0,00		0,00		260,76		260,76		496,81		-260,76
106 03 14 Equipamento e material recreativo, desportivo, de educação e de cultura > Equipamento e material audiovisual > Projectores diversos														
Totais do GH:	81.027,22		0,00		0,00		0,00		80.585,82		81.027,22		0,00	
		1.448,56		0,00		0,00		1.007,16		1.007,16		441,40		-1.007,16
106 03 15 Equipamento e material recreativo, desportivo, de educação e de cultura > Equipamento e material audiovisual > Rádios														
Totais do GH:	147,00		0,00		0,00		0,00		147,00		147,00		0,00	
		0,00		0,00		0,00		0,00		0,00		0,00		0,00
106 03 17 Equipamento e material recreativo, desportivo, de educação e de cultura > Equipamento e material audiovisual > Sistemas video-cassettes														
Totais do GH:	1.401,99		0,00		0,00		0,00		1.401,99		1.401,99		0,00	
		0,00		0,00		0,00		0,00		0,00		0,00		0,00
106 03 18 Equipamento e material recreativo, desportivo, de educação e de cultura > Equipamento e material audiovisual > Televisores														
Totais do GH:	10.829,47		0,00		0,00		0,00		9.286,41		10.829,47		0,00	
		2.467,48		0,00		0,00		924,42		924,42		1.543,06		-924,42
106 03 99 Equipamento e material recreativo, desportivo, de educação e de cultura > Equipamento e material audiovisual > Outros - Equipamento e material audiovisual														
Totais do GH:	926,19		0,00		0,00		0,00		859,56		926,19		0,00	
		198,87		0,00		0,00		132,24		132,24		66,63		-132,24
106 04 21 Equipamento e material recreativo, desportivo, de educação e de cultura > Instrumentos musicais, incluindo equipamento de orquestra > Estrados														

Município de Reguengos de Monsaraz

F4

Mapa síntese por GH

Período até 12/2019

Classificação geral	Património inicial		Acréscimos patrimoniais		Diminuições patrimoniais					Património final		Variação patrimonial		
	Bruto	Líquido	Aquisições	Grandes reparações e outros aumentos	Totais	Abates	Desvalorizações	Amortizações		Total	Bruto	Líquido	Bruto	Líquido
(1)	(4)	(5)	(6)	(8)	(9=6+8)	(10)	(11)	exercício	acumuladas	(14=10+11+12)	(15=4+9-10-11)	(16=15-13)	(17=15-4)	(18=16-5)
106 04 21 Equipamento e material recreativo, desportivo, de educação e de cultura > Instrumentos musicais, incluindo equipamento de orquestra > Estrados														
Totais do GH:	12.658,55		0,00		0,00		0,00		9.428,63		12.658,55		0,00	
		3.990,24		0,00		0,00		760,32		760,32		3.229,92		-760,32
106 04 24 Equipamento e material recreativo, desportivo, de educação e de cultura > Instrumentos musicais, incluindo equipamento de orquestra > Estantes portáteis														
Totais do GH:	190,16		0,00		0,00		0,00		190,16		190,16		0,00	
		0,00		0,00		0,00		0,00		0,00		0,00		0,00
106 04 25 Equipamento e material recreativo, desportivo, de educação e de cultura > Instrumentos musicais, incluindo equipamento de orquestra > Estojos														
Totais do GH:	97,17		0,00		0,00		0,00		90,48		97,17		0,00	
		20,61		0,00		0,00		13,92		13,92		6,69		-13,92
106 04 53 Equipamento e material recreativo, desportivo, de educação e de cultura > Instrumentos musicais, incluindo equipamento de orquestra > Tripés														
Totais do GH:	473,55		0,00		0,00		0,00		439,92		473,55		0,00	
		101,31		0,00		0,00		67,68		67,68		33,63		-67,68
106 06 08 Equipamento e material recreativo, desportivo, de educação e de cultura > Obras de arte, móveis antigos, colecções, antiguidades > Cerâmicas														
Totais do GH:	0,00		0,00		0,00		0,00		0,00		0,00		0,00	
		0,00		0,00		0,00		0,00		0,00		0,00		0,00
106 06 09 Equipamento e material recreativo, desportivo, de educação e de cultura > Obras de arte, móveis antigos, colecções, antiguidades > Esculturas														
Totais do GH:	5.989,40		0,00		0,00		0,00		100,00		5.989,40		0,00	
		5.889,40		0,00		0,00		0,00		0,00		5.889,40		0,00
106 06 15 Equipamento e material recreativo, desportivo, de educação e de cultura > Obras de arte, móveis antigos, colecções, antiguidades > Livros														
Totais do GH:	30,00		0,00		0,00		0,00		0,00		30,00		0,00	
		30,00		0,00		0,00		0,00		0,00		30,00		0,00
106 06 16 Equipamento e material recreativo, desportivo, de educação e de cultura > Obras de arte, móveis antigos, colecções, antiguidades > Loijas														
Totais do GH:	4.734,00		0,00		0,00		0,00		53,00		4.734,00		0,00	
		4.681,00		0,00		0,00		0,00		0,00		4.681,00		0,00
106 06 18 Equipamento e material recreativo, desportivo, de educação e de cultura > Obras de arte, móveis antigos, colecções, antiguidades > Mobiliário														
Totais do GH:	7.972,98		0,00		0,00		0,00		0,00		7.972,98		0,00	
		7.972,98		0,00		0,00		0,00		0,00		7.972,98		0,00
106 06 23 Equipamento e material recreativo, desportivo, de educação e de cultura > Obras de arte, móveis antigos, colecções, antiguidades > Pinturas antigas														
Totais do GH:	55,00		0,00		0,00		0,00		0,00		55,00		0,00	
		55,00		0,00		0,00		0,00		0,00		55,00		0,00
106 06 24 Equipamento e material recreativo, desportivo, de educação e de cultura > Obras de arte, móveis antigos, colecções, antiguidades > Porcelanas														

Município de Reguengos de Monsaraz

F4

Mapa síntese por GH

Período até 12/2019

Classificação geral	Património inicial		Acréscimos patrimoniais			Diminuições patrimoniais				Património final		Variação patrimonial		
	Bruto	Líquido	Aquisições	Grandes reparações e outros aumentos	Totais	Abates	Desvalorizações	Amortizações		Total	Bruto	Líquido	Bruto	Líquido
(1)	(4)	(5)	(6)	(8)	(9=6+8)	(10)	(11)	(12)	(13)	(14=10+11+12)	(15=4+9-10-11)	(16=15-13)	(17=15-4)	(18=16-5)
106 06 24 Equipamento e material recreativo, desportivo, de educação e de cultura > Obras de arte, móveis antigos, colecções, antiguidades > Porcelanas														
Totais do GH:	75,00		0,00		0,00				75,00		75,00		0,00	
		0,00		0,00		0,00		0,00		0,00		0,00		0,00
106 06 25 Equipamento e material recreativo, desportivo, de educação e de cultura > Obras de arte, móveis antigos, colecções, antiguidades > Quadros														
Totais do GH:	28.652,00		0,00		0,00				125,03		28.652,00		0,00	
		28.526,97		0,00		0,00		0,00		0,00		28.526,97		0,00
106 06 27 Equipamento e material recreativo, desportivo, de educação e de cultura > Obras de arte, móveis antigos, colecções, antiguidades > Tapeçarias														
Totais do GH:	1.300,00		0,00		0,00				50,00		1.300,00		0,00	
		1.250,00		0,00		0,00		0,00		0,00		1.250,00		0,00
106 06 99 Equipamento e material recreativo, desportivo, de educação e de cultura > Obras de arte, móveis antigos, colecções, antiguidades > Outros (obras de arte, móveis antigos, colecções antiguidades)														
Totais do GH:	25.098,59		0,00		0,00				0,00		25.098,59		0,00	
		25.098,59		0,00		0,00		0,00		0,00		25.098,59		0,00
107 01 01 Equipamento de conforto, de higiene e de utilização comum > Mobiliário e equipamento comum (exclui mobiliário de escritório) > Aparadores														
Totais do GH:	120,00		0,00		0,00				120,00		120,00		0,00	
		0,00		0,00		0,00		0,00		0,00		0,00		0,00
107 01 02 Equipamento de conforto, de higiene e de utilização comum > Mobiliário e equipamento comum (exclui mobiliário de escritório) > Armários														
Totais do GH:	19.826,44		6.003,38		6.003,38			0,00	15.769,33		25.829,82		6.003,38	
		5.114,75		0,00		0,00		1.057,64		1.057,64		10.060,49		4.945,74
107 01 03 Equipamento de conforto, de higiene e de utilização comum > Mobiliário e equipamento comum (exclui mobiliário de escritório) > Bancos														
Totais do GH:	9.756,03		0,00		0,00			0,00	9.141,84		9.756,03		0,00	
		748,47		0,00		0,00		134,28		134,28		614,19		-134,28
107 01 04 Equipamento de conforto, de higiene e de utilização comum > Mobiliário e equipamento comum (exclui mobiliário de escritório) > Baús														
Totais do GH:	534,51		0,00		0,00			0,00	534,51		534,51		0,00	
		0,00		0,00		0,00		0,00		0,00		0,00		0,00
107 01 06 Equipamento de conforto, de higiene e de utilização comum > Mobiliário e equipamento comum (exclui mobiliário de escritório) > Bengaleiros														
Totais do GH:	7.204,45		0,00		0,00			0,00	6.583,15		7.204,45		0,00	
		872,76		0,00		0,00		251,46		251,46		621,30		-251,46
107 01 07 Equipamento de conforto, de higiene e de utilização comum > Mobiliário e equipamento comum (exclui mobiliário de escritório) > Cadeiras														
Totais do GH:	25.594,60		0,00		0,00			0,00	24.518,53		25.594,60		0,00	
		1.406,83		0,00		0,00		330,76		330,76		1.076,07		-330,76

Município de Reguengos de Monsaraz

F4

Mapa síntese por GH

Período até 12/2019

Classificação geral	Património inicial		Acréscimos patrimoniais		Diminuições patrimoniais					Património final		Variação patrimonial		
	Bruto	Líquido	Aquisições	Grandes reparações e outros aumentos	Totais	Abates	Desvalorizações	Amortizações		Total	Bruto	Líquido	Bruto	Líquido
(1)	(4)	(5)	(6)	(8)	(9=6+8)	(10)	(11)	(12)	(13)	(14=10+11+12)	(15=4+9-10-11)	(16=15-13)	(17=15-4)	(18=16-5)
107 01 08 Equipamento de conforto, de higiene e de utilização comum > Mobiliário e equipamento comum (exclui mobiliário de escritório) > Camas														
Totais do GH:	683,88		0,00	0,00	0,00				491,28		683,88		0,00	
		278,04		0,00	0,00			85,44		85,44		192,60		-85,44
107 01 09 Equipamento de conforto, de higiene e de utilização comum > Mobiliário e equipamento comum (exclui mobiliário de escritório) > Cofres														
Totais do GH:	400,00		0,00	0,00	0,00				400,00		400,00		0,00	
		0,00		0,00	0,00			0,00		0,00		0,00		0,00
107 01 12 Equipamento de conforto, de higiene e de utilização comum > Mobiliário e equipamento comum (exclui mobiliário de escritório) > Divãs														
Totais do GH:	134,76		0,00	0,00	0,00				134,76		134,76		0,00	
		0,00		0,00	0,00			0,00		0,00		0,00		0,00
107 01 13 Equipamento de conforto, de higiene e de utilização comum > Mobiliário e equipamento comum (exclui mobiliário de escritório) > Escadas/Escadotes														
Totais do GH:	754,99		0,00	0,00	0,00				722,98		754,99		0,00	
		58,65		0,00	0,00			26,64		26,64		32,01		-26,64
107 01 15 Equipamento de conforto, de higiene e de utilização comum > Mobiliário e equipamento comum (exclui mobiliário de escritório) > Espelhos														
Totais do GH:	0,00		0,00	0,00	0,00				0,00		0,00		0,00	
		0,00		0,00	0,00			0,00		0,00		0,00		0,00
107 01 16 Equipamento de conforto, de higiene e de utilização comum > Mobiliário e equipamento comum (exclui mobiliário de escritório) > Estantes														
Totais do GH:	2.101,32		0,00	0,00	0,00				1.841,52		2.101,32		0,00	
		414,00		0,00	0,00			154,20		154,20		259,80		-154,20
107 01 17 Equipamento de conforto, de higiene e de utilização comum > Mobiliário e equipamento comum (exclui mobiliário de escritório) > Guarda-fatos, roupeiros														
Totais do GH:	209,10		0,00	0,00	0,00				150,42		209,10		0,00	
		84,84		0,00	0,00			26,16		26,16		58,68		-26,16
107 01 19 Equipamento de conforto, de higiene e de utilização comum > Mobiliário e equipamento comum (exclui mobiliário de escritório) > Maples														
Totais do GH:	1.924,28		0,00	0,00	0,00				1.924,28		1.924,28		0,00	
		58,70		0,00	0,00			58,70		58,70		0,00		-58,70
107 01 20 Equipamento de conforto, de higiene e de utilização comum > Mobiliário e equipamento comum (exclui mobiliário de escritório) > Mesas														
Totais do GH:	29.336,24		0,00	0,00	0,00				27.072,78		29.336,24		0,00	
		3.408,41		0,00	0,00			1.144,95		1.144,95		2.263,46		-1.144,95
107 01 21 Equipamento de conforto, de higiene e de utilização comum > Mobiliário e equipamento comum (exclui mobiliário de escritório) > Papeleiras														
Totais do GH:	27.019,18		0,00	0,00	0,00				26.984,80		27.019,18		0,00	
		50,22		0,00	0,00			15,84		15,84		34,38		-15,84
107 01 22 Equipamento de conforto, de higiene e de utilização comum > Mobiliário e equipamento comum (exclui mobiliário de escritório) > Prateleiras														

Município de Reguengos de Monsaraz

F4

Mapa síntese por GH

Período até 12/2019

Classificação geral	Património inicial		Acréscimos patrimoniais			Diminuições patrimoniais				Património final		Variação patrimonial		
	Bruto	Líquido	Aquisições	Grandes reparações e outros aumentos	Totais	Abates	Desvalorizações	Amortizações		Total	Bruto	Líquido	Bruto	Líquido
(1)	(4)	(5)	(6)	(8)	(9=6+8)	(10)	(11)	(12)	(13)	(14=10+11+12)	(15=4+9-10-11)	(16=15-13)	(17=15-4)	(18=16-5)
107 01 22 Equipamento de conforto, de higiene e de utilização comum > Mobiliário e equipamento comum (exclui mobiliário de escritório) > Prateleiras														
Totais do GH:	108,50		0,00		0,00		0,00		108,50		108,50		0,00	
		0,00		0,00		0,00		0,00		0,00		0,00		0,00
107 01 23 Equipamento de conforto, de higiene e de utilização comum > Mobiliário e equipamento comum (exclui mobiliário de escritório) > Secretárias														
Totais do GH:	8.506,49		0,00		0,00		0,00		8.506,49		8.506,49		0,00	
		65,24		0,00		0,00		65,24		65,24		0,00		-65,24
107 01 24 Equipamento de conforto, de higiene e de utilização comum > Mobiliário e equipamento comum (exclui mobiliário de escritório) > Sofás														
Totais do GH:	593,44		0,00		0,00		0,00		593,44		593,44		0,00	
		46,12		0,00		0,00		46,12		46,12		0,00		-46,12
107 01 26 Equipamento de conforto, de higiene e de utilização comum > Mobiliário e equipamento comum (exclui mobiliário de escritório) > Vitrinas														
Totais do GH:	18.178,22		4.920,00		4.920,00		0,00		9.298,82		23.098,22		4.920,00	
		11.243,92		0,00		0,00		2.364,52		2.364,52		13.799,40		2.555,48
107 01 28 Equipamento de conforto, de higiene e de utilização comum > Mobiliário e equipamento comum (exclui mobiliário de escritório) > Mobiliário e equipamento urbano não discriminado														
Totais do GH:	96.718,24		0,00		0,00		0,00		37.816,85		96.718,24		0,00	
		70.509,47		0,00		0,00		11.608,08		11.608,08		58.901,39		-11.608,08
107 01 99 Equipamento de conforto, de higiene e de utilização comum > Mobiliário e equipamento comum (exclui mobiliário de escritório) > Outro mobiliário e equipamento														
Totais do GH:	10.304,00		0,00		0,00		0,00		10.304,00		10.304,00		0,00	
		0,00		0,00		0,00		0,00		0,00		0,00		0,00
107 02 02 Equipamento de conforto, de higiene e de utilização comum > Artigos e utensílios de decoração e conforto > Bibelôs														
Totais do GH:	100,00		0,00		0,00		0,00		100,00		100,00		0,00	
		0,00		0,00		0,00		0,00		0,00		0,00		0,00
107 02 04 Equipamento de conforto, de higiene e de utilização comum > Artigos e utensílios de decoração e conforto > Carpetes														
Totais do GH:	735,00		0,00		0,00		0,00		654,00		735,00		0,00	
		127,08		0,00		0,00		46,08		46,08		81,00		-46,08
107 02 06 Equipamento de conforto, de higiene e de utilização comum > Artigos e utensílios de decoração e conforto > Cinzeiros														
Totais do GH:	719,17		0,00		0,00		0,00		534,16		719,17		0,00	
		215,25		0,00		0,00		30,24		30,24		185,01		-30,24
107 02 11 Equipamento de conforto, de higiene e de utilização comum > Artigos e utensílios de decoração e conforto > Jarrões														
Totais do GH:	0,00		0,00		0,00		0,00		0,00		0,00		0,00	
		0,00		0,00		0,00		0,00		0,00		0,00		0,00
107 02 15 Equipamento de conforto, de higiene e de utilização comum > Artigos e utensílios de decoração e conforto > Quadros e molduras														

Mapa síntese por GH

Período até 12/2019

Classificação geral	Património inicial		Acréscimos patrimoniais			Diminuições patrimoniais				Património final		Variação patrimonial		
	Bruto	Líquido	Aquisições	Grandes reparações e outros aumentos	Totais	Abates	Desvalorizações	Amortizações		Total	Bruto	Líquido	Bruto	Líquido
(1)	(4)	(5)	(6)	(8)	(9=6+8)	(10)	(11)	exercício	acumuladas	(14=10+11+12)	(15=4+9-10-11)	(16=15-13)	(17=15-4)	(18=16-5)
107 02 15 Equipamento de conforto, de higiene e de utilização comum > Artigos e utensílios de decoração e conforto > Quadros e molduras														
Totais do GH:	10.179,89		2.091,00		2.091,00		0,00		9.872,66		12.270,89		2.091,00	
		553,86		0,00		0,00		246,63		246,63		2.398,23		1.844,37
107 02 16 Equipamento de conforto, de higiene e de utilização comum > Artigos e utensílios de decoração e conforto > Reposteiros, toldos, estores, cortinas e cortinados														
Totais do GH:	1.684,72		0,00		0,00		0,00		1.684,72		1.684,72		0,00	
		0,00		0,00		0,00		0,00		0,00		0,00		0,00
107 02 19 Equipamento de conforto, de higiene e de utilização comum > Artigos e utensílios de decoração e conforto > Varões														
Totais do GH:	48,00		0,00		0,00		0,00		48,00		48,00		0,00	
		0,00		0,00		0,00		0,00		0,00		0,00		0,00
107 02 20 Equipamento de conforto, de higiene e de utilização comum > Artigos e utensílios de decoração e conforto > Vasos														
Totais do GH:	340,00		0,00		0,00		0,00		0,00		340,00		0,00	
		340,00		0,00		0,00		0,00		0,00		340,00		0,00
107 03 03 Equipamento de conforto, de higiene e de utilização comum > Equipamento dispositivos iluminação (inclui dispositivos iluminação eléctricos e não eléctricos) > Candeeiros, globos, lustres, prafonier														
Totais do GH:	93.315,42		0,00		0,00		0,00		93.244,32		93.315,42		0,00	
		112,86		0,00		0,00		41,76		41,76		71,10		-41,76
107 03 99 Equipamento de conforto, de higiene e de utilização comum > Equipamento dispositivos iluminação (inclui dispositivos iluminação eléctricos e não eléctricos) > Outro equipamento e dispositivo de iluminação														
Totais do GH:	3.173,46		0,00		0,00		0,00		3.173,46		3.173,46		0,00	
		0,00		0,00		0,00		0,00		0,00		0,00		0,00
107 04 01 Equipamento de conforto, de higiene e de utilização comum > Equipamento ar condicionado e circulação de ar (exclui instalações frigoríficas e refrigeração) > Aparelhos de ar condicionado														
Totais do GH:	262.870,17		4.917,17		4.917,17		0,00		199.207,52		267.787,34		4.917,17	
		77.005,27		0,00		0,00		13.342,62		13.342,62		68.579,82		-8.425,45
107 04 02 Equipamento de conforto, de higiene e de utilização comum > Equipamento ar condicionado e circulação de ar (exclui instalações frigoríficas e refrigeração) > Climatizadores														
Totais do GH:	131.651,32		0,00		0,00		0,00		130.535,46		131.651,32		0,00	
		1.315,78		0,00		0,00		199,92		199,92		1.115,86		-199,92
107 04 04 Equipamento de conforto, de higiene e de utilização comum > Equipamento ar condicionado e circulação de ar (exclui instalações frigoríficas e refrigeração) > Desumidificadores														
Totais do GH:	321,87		0,00		0,00		0,00		321,87		321,87		0,00	
		0,00		0,00		0,00		0,00		0,00		0,00		0,00
107 04 07 Equipamento de conforto, de higiene e de utilização comum > Equipamento ar condicionado e circulação de ar (exclui instalações frigoríficas e refrigeração) > Exaustores														
Totais do GH:	0,00		3.992,49		3.992,49		0,00		83,18		3.992,49		3.992,49	
		0,00		0,00		0,00		83,18		83,18		3.909,31		3.909,31
107 04 14 Equipamento de conforto, de higiene e de utilização comum > Equipamento ar condicionado e circulação de ar (exclui instalações frigoríficas e refrigeração) > Ventiladores														

Município de Reguengos de Monsaraz

F4

Mapa síntese por GH

Período até 12/2019

Classificação geral	Património inicial		Acréscimos patrimoniais		Diminuições patrimoniais					Património final		Variação patrimonial		
	Bruto	Líquido	Aquisições	Grandes reparações e outros aumentos	Totais	Abates	Desvalorizações	Amortizações		Total	Bruto	Líquido	Bruto	Líquido
(1)	(4)	(5)	(6)	(8)	(9=6+8)	(10)	(11)	(12)	(13)	(14=10+11+12)	(15=4+9-10-11)	(16=15-13)	(17=15-4)	(18=16-5)
107 04 14 Equipamento de conforto, de higiene e de utilização comum > Equipamento ar condicionado e circulação de ar (exclui instalações frigoríficas e refrigeração) > Ventiladores														
Totais do GH:	3.111,78		3.259,73		3.259,73		0,00		652,85		6.371,51		3.259,73	
		2.949,73		0,00		0,00		490,80		490,80		5.718,66		2.768,93
107 04 15 Equipamento de conforto, de higiene e de utilização comum > Equipamento ar condicionado e circulação de ar (exclui instalações frigoríficas e refrigeração) > Ventoinhas														
Totais do GH:	171,11		0,00		0,00		0,00		171,11		171,11		0,00	
		0,00		0,00		0,00		0,00		0,00		0,00		0,00
107 05 02 Equipamento de conforto, de higiene e de utilização comum > Equipamento aquecimento de ambiente e aquecedores água domésticos (exclui sistemas ar condicionado) > Aquecedores														
Totais do GH:	691,73		0,00		0,00		0,00		691,73		691,73		0,00	
		0,00		0,00		0,00		0,00		0,00		0,00		0,00
107 05 03 Equipamento de conforto, de higiene e de utilização comum > Equipamento aquecimento de ambiente e aquecedores água domésticos (exclui sistemas ar condicionado) > Caldeiras														
Totais do GH:	15.813,16		3.842,19		3.842,19		0,00		15.083,61		19.655,35		3.842,19	
		1.849,57		0,00		0,00		1.120,02		1.120,02		4.571,74		2.722,17
107 05 05 Equipamento de conforto, de higiene e de utilização comum > Equipamento aquecimento de ambiente e aquecedores água domésticos (exclui sistemas ar condicionado) > Colectores solares														
Totais do GH:	11.186,11		0,00		0,00		0,00		8.559,79		11.186,11		0,00	
		3.231,12		0,00		0,00		604,80		604,80		2.626,32		-604,80
107 05 06 Equipamento de conforto, de higiene e de utilização comum > Equipamento aquecimento de ambiente e aquecedores água domésticos (exclui sistemas ar condicionado) > Convectores														
Totais do GH:	13.185,00		0,00		0,00		0,00		13.185,00		13.185,00		0,00	
		0,00		0,00		0,00		0,00		0,00		0,00		0,00
107 05 09 Equipamento de conforto, de higiene e de utilização comum > Equipamento aquecimento de ambiente e aquecedores água domésticos (exclui sistemas ar condicionado) > Fogões de sala														
Totais do GH:	400,00		0,00		0,00		0,00		400,00		400,00		0,00	
		0,00		0,00		0,00		0,00		0,00		0,00		0,00
107 05 13 Equipamento de conforto, de higiene e de utilização comum > Equipamento aquecimento de ambiente e aquecedores água domésticos (exclui sistemas ar condicionado) > Painéis solares														
Totais do GH:	3.000,00		0,00		0,00		0,00		3.000,00		3.000,00		0,00	
		0,00		0,00		0,00		0,00		0,00		0,00		0,00
107 05 99 Equipamento de conforto, de higiene e de utilização comum > Equipamento aquecimento de ambiente e aquecedores água domésticos (exclui sistemas ar condicionado) > Outro equipamento de uso específico														
Totais do GH:	585,95		1.806,87		1.806,87		0,00		202,18		2.392,82		1.806,87	
		519,43		0,00		0,00		135,66		135,66		2.190,64		1.671,21
107 06 02 Equipamento de conforto, de higiene e de utilização comum > Equipamento de cozinha > Equipamento frigorífico e de refrigeração														
Totais do GH:	21.511,02		0,00		0,00		0,00		19.655,60		21.511,02		0,00	
		3.536,50		0,00		0,00		1.681,08		1.681,08		1.855,42		-1.681,08
107 06 03 Equipamento de conforto, de higiene e de utilização comum > Equipamento de cozinha > Equipamento para preparação e fornecimento de alimentos														

Município de Reguengos de Monsaraz

F4

Mapa síntese por GH

Período até 12/2019

Classificação geral	Património inicial		Acréscimos patrimoniais		Diminuições patrimoniais					Património final		Variação patrimonial		
	Bruto	Líquido	Aquisições	Grandes reparações e outros aumentos	Totais	Abates	Desvalorizações	Amortizações		Total	Bruto	Líquido	Bruto	Líquido
								exercício	acumuladas					
(1)	(4)	(5)	(6)	(8)	(9=6+8)	(10)	(11)	(12)	(13)	(14=10+11+12)	(15=4+9-10-11)	(16=15-13)	(17=15-4)	(18=16-5)
107 06 03 Equipamento de conforto, de higiene e de utilização comum > Equipamento de cozinha > Equipamento para preparação e fornecimento de alimentos														
Totais do GH:	3.969,73		0,00		0,00				3.228,47		3.969,73		0,00	
		909,02		0,00		0,00		167,76		167,76		741,26		-167,76
107 06 04 Equipamento de conforto, de higiene e de utilização comum > Equipamento de cozinha > Máquinas e aparelhos de cozinha														
Totais do GH:	12.582,17		49,99		49,99				11.203,70		12.632,16		49,99	
		1.847,47		0,00		0,00		469,00		469,00		1.428,46		-419,01
107 06 05 Equipamento de conforto, de higiene e de utilização comum > Equipamento de cozinha > Mobiliário de cozinha														
Totais do GH:	16.089,53		0,00		0,00				11.664,54		16.089,53		0,00	
		5.526,26		0,00		0,00		1.101,27		1.101,27		4.424,99		-1.101,27
107 06 06 Equipamento de conforto, de higiene e de utilização comum > Equipamento de cozinha > Talheres e utensílios de cozinha														
Totais do GH:	428,00		0,00		0,00				428,00		428,00		0,00	
		0,00		0,00		0,00		0,00		0,00		0,00		0,00
107 06 99 Equipamento de conforto, de higiene e de utilização comum > Equipamento de cozinha > Outro material, aparelhos e utensílios de uso específico														
Totais do GH:	4.179,92		0,00		0,00				1.275,84		4.179,92		0,00	
		3.501,32		0,00		0,00		597,24		597,24		2.904,08		-597,24
107 07 02 Equipamento de conforto, de higiene e de utilização comum > Equipamento de tratamento de roupa > Máquinas de costura														
Totais do GH:	190,65		0,00		0,00				40,86		190,65		0,00	
		177,03		0,00		0,00		27,24		27,24		149,79		-27,24
107 07 04 Equipamento de conforto, de higiene e de utilização comum > Equipamento de tratamento de roupa > Máquinas de lavar roupa														
Totais do GH:	420,00		0,00		0,00				135,00		420,00		0,00	
		345,00		0,00		0,00		60,00		60,00		285,00		-60,00
107 07 99 Equipamento de conforto, de higiene e de utilização comum > Equipamento de tratamento de roupa > Outro material e utensílios de uso específico														
Totais do GH:	0,00		330,87		330,87				41,40		330,87		330,87	
		0,00		0,00		0,00		41,40		41,40		289,47		289,47
107 08 01 Equipamento de conforto, de higiene e de utilização comum > Equipamento de limpeza > Aspiradores														
Totais do GH:	28.488,96		151,29		151,29				27.062,21		28.640,25		151,29	
		2.286,67		0,00		0,00		859,92		859,92		1.578,04		-708,63
107 08 02 Equipamento de conforto, de higiene e de utilização comum > Equipamento de limpeza > Baldes														
Totais do GH:	1.813,93		0,00		0,00				1.813,93		1.813,93		0,00	
		66,42		0,00		0,00		66,42		66,42		0,00		-66,42
107 09 03 Equipamento de conforto, de higiene e de utilização comum > Equipamento sanitário > Bebedores														

Município de Reguengos de Monsaraz

F4

Mapa síntese por GH

Período até 12/2019

Classificação geral	Património inicial		Acréscimos patrimoniais			Diminuições patrimoniais					Património final		Variação patrimonial	
	Bruto	Líquido	Aquisições	Grandes reparações e outros aumentos	Totais	Abates	Desvalorizações	Amortizações		Total	Bruto	Líquido	Bruto	Líquido
(1)	(4)	(5)	(6)	(8)	(9=6+8)	(10)	(11)	(12)	(13)	(14=10+11+12)	(15=4+9-10-11)	(16=15-13)	(17=15-4)	(18=16-5)
107 09 03 Equipamento de conforto, de higiene e de utilização comum > Equipamento sanitário > Bebedores														
Totais do GH:	4.013,82		0,00		0,00		0,00		4.013,82		4.013,82		0,00	
		0,00		0,00		0,00		0,00		0,00		0,00		0,00
107 09 04 Equipamento de conforto, de higiene e de utilização comum > Equipamento sanitário > Bombas														
Totais do GH:	210,00		7.460,01		7.460,01		0,00		1.104,36		7.670,01		7.460,01	
		78,60		0,00		0,00		972,96		972,96		6.565,65		6.487,05
107 09 05 Equipamento de conforto, de higiene e de utilização comum > Equipamento sanitário > Lavatórios														
Totais do GH:	1.366,69		0,00		0,00		0,00		1.366,69		1.366,69		0,00	
		0,00		0,00		0,00		0,00		0,00		0,00		0,00
107 09 99 Equipamento de conforto, de higiene e de utilização comum > Equipamento sanitário > Outro material de uso específico														
Totais do GH:	0,00		2.264,43		2.264,43		0,00		47,18		2.264,43		2.264,43	
		0,00		0,00		0,00		47,18		47,18		2.217,25		2.217,25
108 01 01 Equipamento de transportes (exclui veículos automóveis) > Material rolante ou de transportes > Atrrelados														
Totais do GH:	1.059,43		0,00		0,00		0,00		1.059,43		1.059,43		0,00	
		0,00		0,00		0,00		0,00		0,00		0,00		0,00
108 02 01 Equipamento de transportes (exclui veículos automóveis) > Equipamento para acondicionamento ou embalagem > Contentores, tambores e outras embalagens														
Totais do GH:	1.906,50		0,00		0,00		0,00		985,18		1.906,50		0,00	
		1.302,68		0,00		0,00		381,36		381,36		921,32		-381,36
108 05 02 Equipamento de transportes (exclui veículos automóveis) > Equipamento, componentes e acessórios de embarcações > Equipamento de salva-vidas														
Totais do GH:	46,00		0,00		0,00		0,00		46,00		46,00		0,00	
		0,00		0,00		0,00		0,00		0,00		0,00		0,00
108 05 03 Equipamento de transportes (exclui veículos automóveis) > Equipamento, componentes e acessórios de embarcações > Equipamento marítimo														
Totais do GH:	37.856,22		0,00		0,00		0,00		35.614,48		37.856,22		0,00	
		2.655,50		0,00		0,00		413,76		413,76		2.241,74		-413,76
109 01 04 Equipamento para agricultura e jardinagem > Máquinas e equipamento para preparação do solo e colheitas > Ceifeiras, debulhadoras-enfardadeiras e outras														
Totais do GH:	2.070,00		0,00		0,00		0,00		2.070,00		2.070,00		0,00	
		0,00		0,00		0,00		0,00		0,00		0,00		0,00
109 02 07 Equipamento para agricultura e jardinagem > Equipamento para defesa contra as epizootias, doenças e frio > Pulverizadores														
Totais do GH:	4.780,34		0,00		0,00		0,00		4.780,34		4.780,34		0,00	
		0,00		0,00		0,00		0,00		0,00		0,00		0,00
109 03 03 Equipamento para agricultura e jardinagem > Utensílios e ferramentas para jardinagem > Cortadores														

Município de Reguengos de Monsaraz

F4

Mapa síntese por GH

Período até 12/2019

Classificação geral	Património inicial		Acréscimos patrimoniais		Diminuições patrimoniais					Património final		Variação patrimonial		
	Bruto	Líquido	Aquisições	Grandes reparações e outros aumentos	Totais	Abates	Desvalorizações	Amortizações		Total	Bruto	Líquido	Bruto	Líquido
(1)	(4)	(5)	(6)	(8)	(9=6+8)	(10)	(11)	(12)	(13)	(14=10+11+12)	(15=4+9-10-11)	(16=15-13)	(17=15-4)	(18=16-5)
109 03 03 Equipamento para agricultura e jardinagem > Utensílios e ferramentas para jardinagem > Cortadores														
Totais do GH:	22.502,71		685,01		685,01		0,00		20.132,87		23.187,72		685,01	
		3.409,77		0,00		0,00		1.039,93		1.039,93		3.054,85		-354,92
109 03 06 Equipamento para agricultura e jardinagem > Utensílios e ferramentas para jardinagem > Utensílios e ferramentas de uso específico														
Totais do GH:	5.106,57		0,00		0,00		0,00		3.755,56		5.106,57		0,00	
		1.898,45		0,00		0,00		547,44		547,44		1.351,01		-547,44
109 03 99 Equipamento para agricultura e jardinagem > Utensílios e ferramentas para jardinagem > Outros utensílios e ferramentas para jardinagem														
Totais do GH:	0,00		458,00		458,00		0,00		38,16		458,00		458,00	
		0,00		0,00		0,00		38,16		38,16		419,84		419,84
110 01 01 Equipamento e material para a indústria > Equipamento de produção e distribuição de energia eléctrica > Aparelhos de medida, de controlo e outros														
Totais do GH:	1.767,87		0,00		0,00		0,00		1.767,87		1.767,87		0,00	
		32,73		0,00		0,00		32,73		32,73		0,00		-32,73
110 01 99 Equipamento e material para a indústria > Equipamento de produção e distribuição de energia eléctrica > Outro equipamento de uso específico														
Totais do GH:	33,60		0,00		0,00		0,00		33,60		33,60		0,00	
		0,00		0,00		0,00		0,00		0,00		0,00		0,00
110 03 05 Equipamento e material para a indústria > Equipamento para purificação de água > Unidades de cloro, depuração e bombagem														
Totais do GH:	5.975,17		0,00		0,00		0,00		5.907,49		5.975,17		0,00	
		230,28		0,00		0,00		162,60		162,60		67,68		-162,60
110 03 06 Equipamento e material para a indústria > Equipamento para purificação de água > Outras máquinas de uso específico														
Totais do GH:	3.344,84		0,00		0,00		0,00		3.288,88		3.344,84		0,00	
		237,52		0,00		0,00		181,56		181,56		55,96		-181,56
110 04 01 Equipamento e material para a indústria > Construções pré-fabricadas e equipamento para construção civil > Andaimos														
Totais do GH:	4.667,60		0,00		0,00		0,00		4.667,60		4.667,60		0,00	
		0,00		0,00		0,00		0,00		0,00		0,00		0,00
110 04 04 Equipamento e material para a indústria > Construções pré-fabricadas e equipamento para construção civil > Construções ligeiras não afectas a obras em curso														
Totais do GH:	194.280,02		0,00		0,00		0,00		185.062,20		194.280,02		0,00	
		28.185,41		0,00		0,00		18.967,59		18.967,59		9.217,82		-18.967,59
110 04 05 Equipamento e material para a indústria > Construções pré-fabricadas e equipamento para construção civil > Equipamento móvel transportado														
Totais do GH:	10.141,48		0,00		0,00		0,00		10.141,48		10.141,48		0,00	
		621,41		0,00		0,00		621,41		621,41		0,00		-621,41
110 04 06 Equipamento e material para a indústria > Construções pré-fabricadas e equipamento para construção civil > Equipamento de oficinas de carpintaria														

Município de Reguengos de Monsaraz

F4

Mapa síntese por GH

Período até 12/2019

Classificação geral	Patrimônio inicial		Acréscimos patrimoniais		Diminuições patrimoniais					Patrimônio final		Variação patrimonial		
	Bruto	Líquido	Aquisições	Grandes reparações e outros aumentos	Totais	Abates	Desvalorizações	Amortizações		Total	Bruto	Líquido	Bruto	Líquido
(1)	(4)	(5)	(6)	(8)	(9=6+8)	(10)	(11)	exercício	acumuladas	(14=10+11+12)	(15=4+9-10-11)	(16=15-13)	(17=15-4)	(18=16-5)
110 04 06 Equipamento e material para a indústria > Construções pré-fabricadas e equipamento para construção civil > Equipamento de oficinas de carpintaria														
Totais do GH:	982,00		0,00		0,00				738,10		982,00		0,00	
		313,62		0,00		0,00		69,72		69,72		243,90		-69,72
110 04 07 Equipamento e material para a indústria > Construções pré-fabricadas e equipamento para construção civil > Equipamento de oficinas de serralharia														
Totais do GH:	6.507,24		0,00		0,00				6.507,24		6.507,24		0,00	
		0,00		0,00		0,00		0,00		0,00		0,00		0,00
110 04 11 Equipamento e material para a indústria > Construções pré-fabricadas e equipamento para construção civil > Equip. trab. escavação terraplanagem, sondagem e fundações p/exploração pedreiras														
Totais do GH:	16.924,18		0,00		0,00				15.579,73		16.924,18		0,00	
		1.660,65		0,00		0,00		316,20		316,20		1.344,45		-316,20
110 04 13 Equipamento e material para a indústria > Construções pré-fabricadas e equipamento para construção civil > Ferramentas e utensílios individuais														
Totais do GH:	801,57		0,00		0,00				801,57		801,57		0,00	
		0,00		0,00		0,00		0,00		0,00		0,00		0,00
110 04 99 Equipamento e material para a indústria > Construções pré-fabricadas e equipamento para construção civil > Outros equipamentos e materiais utilizados em construção civil														
Totais do GH:	1.543,66		0,00		0,00				591,56		1.543,66		0,00	
		1.260,74		0,00		0,00		308,64		308,64		952,10		-308,64
110 15 01 Equipamento e material para a indústria > Equipamento para trabalhar madeira > Berbequins														
Totais do GH:	220,17		0,00		0,00				60,26		220,17		0,00	
		191,35		0,00		0,00		31,44		31,44		159,91		-31,44
110 15 05 Equipamento e material para a indústria > Equipamento para trabalhar madeira > Lixadeiras														
Totais do GH:	1.281,49		0,00		0,00				1.281,49		1.281,49		0,00	
		0,00		0,00		0,00		0,00		0,00		0,00		0,00
110 15 10 Equipamento e material para a indústria > Equipamento para trabalhar madeira > Serras e tornos mecânicos														
Totais do GH:	577,14		0,00		0,00				577,14		577,14		0,00	
		0,00		0,00		0,00		0,00		0,00		0,00		0,00
110 16 06 Equipamento e material para a indústria > Equipamento para trabalhar metais > Ferramentas e utensílios de uso específico														
Totais do GH:	448,00		0,00		0,00				448,00		448,00		0,00	
		0,00		0,00		0,00		0,00		0,00		0,00		0,00
110 16 11 Equipamento e material para a indústria > Equipamento para trabalhar metais > Máquinas-ferramentas ligeiras														
Totais do GH:	2.934,14		398,00		398,00				2.070,80		3.332,14		398,00	
		1.285,42		0,00		0,00		422,08		422,08		1.261,34		-24,08

Município de Reguengos de Monsaraz

F4

Mapa síntese por GH

Período até 12/2019

Classificação geral	Património inicial		Acréscimos patrimoniais			Diminuições patrimoniais					Património final		Variação patrimonial	
	Bruto	Líquido	Aquisições	Grandes reparações e outros aumentos	Totais	Abates	Desvalorizações	Amortizações		Total	Bruto	Líquido	Bruto	Líquido
(1)	(4)	(5)	(6)	(8)	(9=6+8)	(10)	(11)	(12)	(13)	(14=10+11+12)	(15=4+9-10-11)	(16=15-13)	(17=15-4)	(18=16-5)
110 16 15 Equipamento e material para a indústria > Equipamento para trabalhar metais > Tornos														
Totais do GH:	205,78		0,00		0,00		0,00		205,78		205,78		0,00	
		38,47		0,00		0,00		38,47		38,47		0,00		-38,47
110 20 01 Equipamento e material para a indústria > Equipamento para manejo de transporte de materiais > Aparelhos elevadores														
Totais do GH:	4.036,48		0,00		0,00		0,00		546,65		4.036,48		0,00	
		3.994,43		0,00		0,00		504,60		504,60		3.489,83		-504,60
110 20 04 Equipamento e material para a indústria > Equipamento para manejo de transporte de materiais > Empilhadores manuais														
Totais do GH:	799,50		0,00		0,00		0,00		466,48		799,50		0,00	
		532,94		0,00		0,00		199,92		199,92		333,02		-199,92
110 20 06 Equipamento e material para a indústria > Equipamento para manejo de transporte de materiais > Gruas e paus de carga														
Totais do GH:	28.532,61		0,00		0,00		0,00		28.532,61		28.532,61		0,00	
		0,00		0,00		0,00		0,00		0,00		0,00		0,00
111 01 01 Equipamento de oficina, ferramentas e utensílios > Mobiliário de oficina > Bancadas														
Totais do GH:	1.949,77		0,00		0,00		0,00		1.503,52		1.949,77		0,00	
		512,37		0,00		0,00		66,12		66,12		446,25		-66,12
111 01 04 Equipamento de oficina, ferramentas e utensílios > Mobiliário de oficina > Painéis														
Totais do GH:	21.562,66		0,00		0,00		0,00		9.669,46		21.562,66		0,00	
		14.536,20		0,00		0,00		2.643,00		2.643,00		11.893,20		-2.643,00
111 02 01 Equipamento de oficina, ferramentas e utensílios > Ferramentas e máquinas-ferramentas > Ferramentas e utensílios														
Totais do GH:	13.134,47		0,00		0,00		0,00		11.610,79		13.134,47		0,00	
		3.110,08		0,00		0,00		1.586,40		1.586,40		1.523,68		-1.586,40
111 02 02 Equipamento de oficina, ferramentas e utensílios > Ferramentas e máquinas-ferramentas > Máquinas-ferramentas Ligeiras														
Totais do GH:	36.099,94		0,00		0,00		0,00		30.115,39		36.099,94		0,00	
		8.071,59		0,00		0,00		2.087,04		2.087,04		5.984,55		-2.087,04
111 02 03 Equipamento de oficina, ferramentas e utensílios > Ferramentas e máquinas-ferramentas > Máquinas-ferramentas pesadas														
Totais do GH:	6.382,32		2.208,33		2.208,33		0,00		2.827,50		8.590,65		2.208,33	
		4.373,22		0,00		0,00		818,40		818,40		5.763,15		1.389,93
111 02 99 Equipamento de oficina, ferramentas e utensílios > Ferramentas e máquinas-ferramentas > Outros aparelhos e utensílios oficiais														
Totais do GH:	789,54		0,00		0,00		0,00		329,00		789,54		0,00	
		657,94		0,00		0,00		197,40		197,40		460,54		-197,40

Município de Reguengos de Monsaraz

F4

Mapa síntese por GH

Período até 12/2019

Classificação geral	Património inicial		Acréscimos patrimoniais			Diminuições patrimoniais				Património final		Variação patrimonial		
	Bruto	Líquido	Aquisições	Grandes reparações e outros aumentos	Totais	Abates	Desvalorizações	Amortizações		Total	Bruto	Líquido	Bruto	Líquido
(1)	(4)	(5)	(6)	(8)	(9=6+8)	(10)	(11)	(12)	(13)	(14=10+11+12)	(15=4+9-10-11)	(16=15-13)	(17=15-4)	(18=16-5)
111 03 05 Equipamento de oficina, ferramentas e utensílios > Ferramentas de medida, calibradores de verificação e ferramentas especiais de precisão > Ferramentas para medição														
Totais do GH:	990,00		0,00		0,00		0,00		990,00		990,00		0,00	
		0,00		0,00		0,00		0,00		0,00		0,00		0,00
111 04 01 Equipamento de oficina, ferramentas e utensílios > Equipamento para estações de serviço ou de abastecimento de combustível > Depósitos														
Totais do GH:	2.553,86		0,00		0,00		0,00		2.188,70		2.553,86		0,00	
		547,56		0,00		0,00		182,40		182,40		365,16		-182,40
111 04 02 Equipamento de oficina, ferramentas e utensílios > Equipamento para estações de serviço ou de abastecimento de combustível > Elevadores para viaturas														
Totais do GH:	6.880,46		0,00		0,00		0,00		6.880,46		6.880,46		0,00	
		0,00		0,00		0,00		0,00		0,00		0,00		0,00
111 04 04 Equipamento de oficina, ferramentas e utensílios > Equipamento para estações de serviço ou de abastecimento de combustível > Máquinas de lavagem de viatura														
Totais do GH:	1.795,68		0,00		0,00		0,00		1.726,05		1.795,68		0,00	
		208,59		0,00		0,00		138,96		138,96		69,63		-138,96
111 04 05 Equipamento de oficina, ferramentas e utensílios > Equipamento para estações de serviço ou de abastecimento de combustível > Máquinas de lubrificação de viaturas														
Totais do GH:	659,38		0,00		0,00		0,00		659,38		659,38		0,00	
		0,00		0,00		0,00		0,00		0,00		0,00		0,00
112 01 99 Equipamento de sinalização, alarme, combate a incêndios, salvamento e segurança > Equipamento de combate a incêndio > Outro equipamento de utilização específica														
Totais do GH:	318,10		0,00		0,00		0,00		145,86		318,10		0,00	
		251,80		0,00		0,00		79,56		79,56		172,24		-79,56
112 03 03 Equipamento de sinalização, alarme, combate a incêndios, salvamento e segurança > Sistemas de sinalização e alarme > Dispositivos de sinalização														
Totais do GH:	12.956,94		0,00		0,00		0,00		12.956,94		12.956,94		0,00	
		0,00		0,00		0,00		0,00		0,00		0,00		0,00
112 03 08 Equipamento de sinalização, alarme, combate a incêndios, salvamento e segurança > Sistemas de sinalização e alarme > Sinais de trânsito														
Totais do GH:	30.011,36		0,00		0,00		0,00		30.011,36		30.011,36		0,00	
		0,00		0,00		0,00		0,00		0,00		0,00		0,00
112 04 01 Equipamento de sinalização, alarme, combate a incêndios, salvamento e segurança > Equipamento marítimo de salvamento e segurança > Aparelhos de salvamento														
Totais do GH:	6.056,12		0,00		0,00		0,00		3.253,52		6.056,12		0,00	
		4.003,92		0,00		0,00		1.201,32		1.201,32		2.802,60		-1.201,32
401 02 03 Activo incorpóreo > Despesas de investigação e desenvolvimento > Plano director municipal														
Totais do GH:	39.895,52		0,00		0,00		0,00		39.895,52		39.895,52		0,00	
		0,00		0,00		0,00		0,00		0,00		0,00		0,00

Município de Reguengos de Monsaraz

F4

Mapa síntese por GH

Período até 12/2019

Classificação geral	Património inicial		Acréscimos patrimoniais			Diminuições patrimoniais				Património final		Variação patrimonial		
	Bruto	Líquido	Aquisições	Grandes reparações e outros aumentos	Totais	Abates	Desvalorizações	Amortizações		Total	Bruto	Líquido	Bruto	Líquido
								exercício	acumuladas					
(1)	(4)	(5)	(6)	(8)	(9=6+8)	(10)	(11)	(12)	(13)	(14=10+11+12)	(15=4+9-10-11)	(16=15-13)	(17=15-4)	(18=16-5)
401 02 04 Activo incorpóreo > Despesas de investigação e desenvolvimento > Planos de pomenor														
Totais do GH:	41.853,78			0,00	0,00		0,00		15.112,37		41.853,78		0,00	
		40.691,29		0,00		0,00		13.949,88		13.949,88		26.741,41		-13.949,88
401 02 05 Activo incorpóreo > Despesas de investigação e desenvolvimento > Planos de urbanização														
Totais do GH:	64.152,70			0,00	0,00		0,00		64.152,70		64.152,70		0,00	
		0,00		0,00		0,00		0,00		0,00		0,00		0,00
401 02 99 Activo incorpóreo > Despesas de investigação e desenvolvimento > Outros estudos, planos e despesas de investigação e desenvolvimento														
Totais do GH:	52.348,46			0,00	0,00		0,00		50.809,31		52.348,46		0,00	
		7.688,55		0,00		0,00		6.149,40		6.149,40		1.539,15		-6.149,40
116 01 17 Equipamento de matadouro > Equipamento de matadouro > Esterilizadores														
Totais do GH:	1.188,00			0,00	0,00		0,00		1.100,04		1.188,00		0,00	
		236,28		0,00		0,00		148,32		148,32		87,96		-148,32
117 01 02 Abastecimento público e águas residuais > Equipamento electromecânico dos sistemas de tratamento físico-químico > Bombas de doseamento														
Totais do GH:	1.225,70			0,00	0,00		0,00		423,11		1.225,70		0,00	
		977,67		0,00		0,00		175,08		175,08		802,59		-175,08
117 01 03 Abastecimento público e águas residuais > Equipamento electromecânico dos sistemas de tratamento físico-químico > Bombas de recirculação e elevação														
Totais do GH:	11.697,84			0,00	0,00		0,00		11.697,84		11.697,84		0,00	
		0,00		0,00		0,00		0,00		0,00		0,00		0,00
117 01 09 Abastecimento público e águas residuais > Equipamento electromecânico dos sistemas de tratamento físico-químico > Motores														
Totais do GH:	8.592,99			0,00	0,00		0,00		7.447,62		8.592,99		0,00	
		1.614,12		0,00		0,00		468,75		468,75		1.145,37		-468,75
117 04 01 Abastecimento público e águas residuais > Equipamento de valorização biológica (compostagem e dig anaeróbica) > Compressores														
Totais do GH:	485,85			0,00	0,00		0,00		253,00		485,85		0,00	
		354,29		0,00		0,00		121,44		121,44		232,85		-121,44
117 04 05 Abastecimento público e águas residuais > Equipamento de valorização biológica (compostagem e dig anaeróbica) > Trituradores														
Totais do GH:	16.483,35			0,00	0,00		0,00		16.483,35		16.483,35		0,00	
		0,00		0,00		0,00		0,00		0,00		0,00		0,00
117 05 01 Abastecimento público e águas residuais > Equipamento de valorização multimaterial > Contentores														
Totais do GH:	174.527,18		291.834,72		291.834,72		0,00		158.776,84		466.361,90		291.834,72	
		36.411,78		0,00		0,00		20.661,44		20.661,44		307.585,06		271.173,28
118 04 01 Outros bens > Heráldica e honorífica > Hastes, mastros e lanças														

Município de Reguengos de Monsaraz

F4

Mapa síntese por GH

Período até 12/2019

Classificação geral	Patrimônio inicial		Acréscimos patrimoniais		Diminuições patrimoniais					Patrimônio final		Variação patrimonial		
	Bruto	Líquido	Aquisições	Grandes reparações e outros aumentos	Totais	Abates	Desvalorizações	Amortizações		Total	Bruto	Líquido	Bruto	Líquido
(1)	(4)	(5)	(6)	(8)	(9=6+8)	(10)	(11)	(12)	(13)	(14=10+11+12)	(15=4+9-10-11)	(16=15-13)	(17=15-4)	(18=16-5)
118 04 01 Outros bens > Heráldica e honorífica > Hastes, mastros e lanças														
Totais do GH:	20,00		0,00	0,00	0,00				20,00		20,00		0,00	
		0,00		0,00		0,00		0,00		0,00		0,00		0,00
118 04 02 Outros bens > Heráldica e honorífica > Bandeiras, guiões, galhardetes, flâmulas e estandartes														
Totais do GH:	105,00		0,00	0,00	0,00				105,00		105,00		0,00	
		0,00		0,00		0,00		0,00		0,00		0,00		0,00
118 05 04 Outros bens > Equipamento publicitário > Placas de identificação														
Totais do GH:	90.048,78		0,00	0,00	0,00				68.489,13		90.048,78		0,00	
		27.724,77		0,00		0,00		6.165,12		6.165,12		21.559,65		-6.165,12
118 05 99 Outros bens > Equipamento publicitário > Outro equipamento de uso específico														
Totais do GH:	51.660,00		0,00	0,00	0,00		16.236,00		7.571,95		35.424,00		-16.236,00	
		48.969,35		0,00		0,00		4.881,30		21.117,30		27.852,05		-21.117,30
118 07 03 Outros bens > Máquinas, aparelhos e ferramentas > Ferramentas e utensílios														
Totais do GH:	1.743,84		0,00	0,00	0,00				1.424,22		1.743,84		0,00	
		451,86		0,00		0,00		132,24		132,24		319,62		-132,24
118 08 06 Outros bens > Elementos diversos > Taras e vasilhame de outros materias														
Totais do GH:	5.258,25		0,00	0,00	0,00				3.067,89		5.258,25		0,00	
		3.943,44		0,00		0,00		1.753,08		1.753,08		2.190,36		-1.753,08
106 05 06 Equipamento e material recreativo, desportivo, e educação e de cultura > Livros, publicações e documentos > Livros														
Totais do GH:	88.291,52		0,00	0,00	0,00				0,00		88.291,52		0,00	
		88.291,52		0,00		0,00		0,00		0,00		88.291,52		0,00
106 05 07 Equipamento e material recreativo, desportivo, e educação e de cultura > Livros, publicações e documentos > Mapas														
Totais do GH:	205,00		0,00	0,00	0,00				0,00		205,00		0,00	
		205,00		0,00		0,00		0,00		0,00		205,00		0,00
106 05 99 Equipamento e material recreativo, desportivo, e educação e de cultura > Livros, publicações e documentos > Outras publicações e documentos														
Totais do GH:	1.420,67		0,00	0,00	0,00				0,00		1.420,67		0,00	
		1.420,67		0,00		0,00		0,00		0,00		1.420,67		0,00
105 01 01 Equipamento e material para serviços de saúde > Equipam. aparelhos médico-cirúrgicos Pequeno mat./instrum.médico-cirurg.(não esteriliz.uso múltiplo) > Instrumentação médico-cirurgica														
Totais do GH:	905,43		0,00	0,00	0,00				872,37		905,43		0,00	
		162,30		0,00		0,00		129,24		129,24		33,06		-129,24
105 01 02 Equipamento e material para serviços de saúde > Equipam. aparelhos médico-cirúrgicos Pequeno mat./instrum.médico-cirurg.(não esteriliz.uso múltiplo) > Pequeno material de cuidados														

Município de Reguengos de Monsaraz

F4

Mapa síntese por GH

Período até 12/2019

Classificação geral	Património inicial		Acréscimos patrimoniais			Diminuições patrimoniais				Património final		Variação patrimonial		
	Bruto	Líquido	Aquisições	Grandes reparações e outros aumentos	Totais	Abates	Desvalorizações	Amortizações		Total	Bruto	Líquido	Bruto	Líquido
(1)	(4)	(5)	(6)	(8)	(9=6+8)	(10)	(11)	(12)	(13)	(14=10+11+12)	(15=4+9-10-11)	(16=15-13)	(17=15-4)	(18=16-5)
105 01 02 Equipamento e material para serviços de saúde > Equipam. aparelhos médico-cirúrgicos Pequeno mat./instrum.médico-cirurg.(não esteriliz.uso múltiplo) > Pequeno material de cuidados														
Totais do GH:	5.446,27		0,00		0,00				4.758,98		5.446,27		0,00	
		1.318,25		0,00		0,00		630,96		630,96		687,29		-630,96
105 01 03 Equipamento e material para serviços de saúde > Equipam. aparelhos médico-cirúrgicos Pequeno mat./instrum.médico-cirurg.(não esteriliz.uso múltiplo) > Tensiômetros														
Totais do GH:	67,98		0,00		0,00				30,51		67,98		0,00	
		51,03		0,00		0,00		13,56		13,56		37,47		-13,56
107 05 08 Equipamento de conforto, de higiene e de utilização comum > Equipamento aquecimento de ambiente e aquecedores água domésticos (exclui sistemas ar condicionado) > Esquentadores														
Totais do GH:	5.427,06		0,00		0,00				5.341,08		5.427,06		0,00	
		153,30		0,00		0,00		67,32		67,32		85,98		-67,32
107 08 99 Equipamento de conforto, de higiene e de utilização comum > Equipamento de limpeza > Outros aparelhos e utensílios de uso específico														
Totais do GH:	196,68		0,00		0,00				42,12		196,68		0,00	
		182,64		0,00		0,00		28,08		28,08		154,56		-28,08
105 07 01 Equipamento e material para serviços de saúde > Outros: Equipamento específico de farmácia > Armários														
Totais do GH:	3.723,82		0,00		0,00				3.199,97		3.723,82		0,00	
		944,45		0,00		0,00		420,60		420,60		523,85		-420,60
110 11 08 Equipamento e material para a indústria > Equipamento para indústrias têxteis, chapelaria, vestuário e de couro > Teares para a indústria de tapeçaria														
Totais do GH:	300,00		0,00		0,00				300,00		300,00		0,00	
		0,00		0,00		0,00		0,00		0,00		0,00		0,00
110 17 05 Equipamento e material para a indústria > Fornos, instalações de vapor e equipamento de secagem industriais > Fornos industriais														
Totais do GH:	3.049,54		0,00		0,00				3.049,54		3.049,54		0,00	
		0,00		0,00		0,00		0,00		0,00		0,00		0,00
110 18 01 Equipamento e material para a indústria > Equipamento para limpeza industrial > Aparelhos de descontaminação e despolhamento														
Totais do GH:	10.000,00		0,00		0,00				10.000,00		10.000,00		0,00	
		0,00		0,00		0,00		0,00		0,00		0,00		0,00
110 18 05 Equipamento e material para a indústria > Equipamento para limpeza industrial > Máquinas para limpeza de instalações														
Totais do GH:	26.191,90		0,00		0,00				23.950,38		26.191,90		0,00	
		3.648,81		0,00		0,00		1.407,29		1.407,29		2.241,52		-1.407,29
110 21 04 Equipamento e material para a indústria > Animais e equipamento para indústria agrícola e pecuária > Bebedouros/comedouros														
Totais do GH:	10.552,83		0,00		0,00				7.923,75		10.552,83		0,00	
		3.361,56		0,00		0,00		732,48		732,48		2.629,08		-732,48
110 23 05 Equipamento e material para a indústria > Equipamento para a indústria alimentar > Máquinas de fabricar gelo														

Município de Reguengos de Monsaraz

F4

Mapa síntese por GH

Período até 12/2019

Classificação geral	Património inicial		Acréscimos patrimoniais			Diminuições patrimoniais					Património final		Variação patrimonial	
	Bruto	Líquido	Aquisições	Grandes reparações e outros aumentos	Totais	Abates	Desvalorizações	Amortizações		Total	Bruto	Líquido	Bruto	Líquido
(1)	(4)	(5)	(6)	(8)	(9=6+8)	(10)	(11)	(12)	(13)	(14=10+11+12)	(15=4+9-10-11)	(16=15-13)	(17=15-4)	(18=16-5)
110 23 05 Equipamento e material para a indústria > Equipamento para a indústria alimentar > Máquinas de fabricar gelo														
Totais do GH:	8.183,32		0,00		0,00		0,00		7.586,36		8.183,32		0,00	
		1.619,84		0,00		0,00		1.022,88		1.022,88		596,96		-1.022,88
110 24 99 Equipamento e material para a indústria > Motores e turbinas (exclui motores eléctricos) > Outros motores e turbinas														
Totais do GH:	655,40		0,00		0,00		0,00		171,60		655,40		0,00	
		577,40		0,00		0,00		93,60		93,60		483,80		-93,60
110 25 01 Equipamento e material para a indústria > Bombas e compressores > Bombas a motor														
Totais do GH:	266,68		0,00		0,00		0,00		133,14		266,68		0,00	
		171,58		0,00		0,00		38,04		38,04		133,54		-38,04
110 25 02 Equipamento e material para a indústria > Bombas e compressores > Bombas de vácuo														
Totais do GH:	6.544,24		0,00		0,00		0,00		6.544,24		6.544,24		0,00	
		0,00		0,00		0,00		0,00		0,00		0,00		0,00
110 25 04 Equipamento e material para a indústria > Bombas e compressores > Compressores														
Totais do GH:	4.826,51		0,00		0,00		0,00		4.826,51		4.826,51		0,00	
		0,00		0,00		0,00		0,00		0,00		0,00		0,00
110 25 05 Equipamento e material para a indústria > Bombas e compressores > Moto-bombas														
Totais do GH:	19.953,80		0,00		0,00		0,00		14.437,94		19.953,80		0,00	
		7.329,81		0,00		0,00		1.813,95		1.813,95		5.515,86		-1.813,95
000 00 00 Classe genérica de Partes de Capital > Tipo de bem genérico de Partes de Capital > Partes de Capital														
Totais do GH:	320.428,00		0,00		0,00		0,00		0,00		320.428,00		0,00	
		320.428,00		0,00		0,00		0,00		0,00		320.428,00		0,00
000 00 00 Classe genérica de Imobilizado Incorpóreo > Tipo de Bem genérica de Imobilizado Incorpóreo > Imobilizado Incorpóreo														
Totais do GH:	2.588,85		0,00		0,00		0,00		0,00		2.588,85		0,00	
		2.588,85		0,00		0,00		0,00		0,00		2.588,85		0,00
104 01 06 Equipamento para investigação de medida e de utilização técnica especial > Equipamento e material de laboratório (inclui equipamento e material para serviços de saúde) > Bancadas														
Totais do GH:	7.752,64		0,00		0,00		0,00		7.125,63		7.752,64		0,00	
		1.104,25		0,00		0,00		477,24		477,24		627,01		-477,24
104 03 07 Equipamento para investigação de medida e de utilização técnica especial > Equipamento de medida do fluxo de líquidos e de gases e de movimento mecânico > Geradores														
Totais do GH:	9.858,40		0,00		0,00		0,00		9.342,32		9.858,40		0,00	
		1.417,40		0,00		0,00		901,32		901,32		516,08		-901,32
104 04 03 Equipamento para investigação de medida e de utilização técnica especial > Equipamento de análise química > Aparelhos para análise química														

Município de Reguengos de Monsaraz

F4

Mapa síntese por GH

Período até 12/2019

Classificação geral	Património inicial		Acréscimos patrimoniais			Diminuições patrimoniais				Património final		Variação patrimonial		
	Bruto	Líquido	Aquisições	Grandes reparações e outros aumentos	Totais	Abates	Desvalorizações	Amortizações		Total	Bruto	Líquido	Bruto	Líquido
(1)	(4)	(5)	(6)	(8)	(9=6+8)	(10)	(11)	(12)	(13)	(14=10+11+12)	(15=4+9-10-11)	(16=15-13)	(17=15-4)	(18=16-5)
104 04 03 Equipamento para investigação de medida e de utilização técnica especial > Equipamento de análise química > Aparelhos para análise química														
Totais do GH:	378,00		0,00		0,00		0,00			378,00		378,00		0,00
		0,00		0,00		0,00		0,00		0,00		0,00		0,00
104 04 12 Equipamento para investigação de medida e de utilização técnica especial > Equipamento de análise química > Equipamento de ensaio bacteriológico da água														
Totais do GH:	350,00		0,00		0,00		0,00			350,00		350,00		0,00
		0,00		0,00		0,00		0,00		0,00		0,00		0,00
104 05 22 Equipamento para investigação de medida e de utilização técnica especial > Instrumentos astronómicos, meteorológicos e geofísicos > Termómetros														
Totais do GH:	18,00		0,00		0,00		0,00			18,00		18,00		0,00
		0,00		0,00		0,00		0,00		0,00		0,00		0,00
104 05 99 Equipamento para investigação de medida e de utilização técnica especial > Instrumentos astronómicos, meteorológicos e geofísicos > Outros instrumentos de uso específico														
Totais do GH:	290,40		0,00		0,00		0,00			290,40		290,40		0,00
		0,00		0,00		0,00		0,00		0,00		0,00		0,00
110 16 10 Equipamento e material para a indústria > Equipamento para trabalhar metais > Máquinas para moldar e cortar metais														
Totais do GH:	123,00		0,00		0,00		0,00			123,00		123,00		0,00
		0,00		0,00		0,00		0,00		0,00		0,00		0,00
105 01 29 Equipamento e material para serviços de saúde > Equipam. aparelhos médico-cirúrgicos Pequeno mat./instrum.médico-cirurg.(não esteriliz.uso múltiplo) > Mesas de parto														
Totais do GH:	430,44		0,00		0,00		0,00			362,88		430,44		0,00
		121,32		0,00		0,00		53,76		53,76		67,56		-53,76
105 01 30 Equipamento e material para serviços de saúde > Equipam. aparelhos médico-cirúrgicos Pequeno mat./instrum.médico-cirurg.(não esteriliz.uso múltiplo) > Mesas operatórias														
Totais do GH:	860,88		0,00		0,00		0,00			725,76		860,88		0,00
		242,64		0,00		0,00		107,52		107,52		135,12		-107,52
105 01 41 Equipamento e material para serviços de saúde > Equipam. aparelhos médico-cirúrgicos Pequeno mat./instrum.médico-cirurg.(não esteriliz.uso múltiplo) > Aparelhos de raios X														
Totais do GH:	6.634,01		0,00		0,00		0,00			1.736,90		6.634,01		0,00
		5.844,51		0,00		0,00		947,40		947,40		4.897,11		-947,40
105 02 04 Equipamento e material para serviços de saúde > Equipamento de imagiologia-Equipamento de base de:Radiodiagnóstico: > Negatoscopias														
Totais do GH:	403,53		0,00		0,00		0,00			388,80		403,53		0,00
		72,33		0,00		0,00		57,60		57,60		14,73		-57,60
105 04 03 Equipamento e material para serviços de saúde > Mobiliário hospitalar: Mobiliário de exames e de cuidados: Mobiliário de alojamento: > Candeeiros para observação														
Totais do GH:	1.684,77		0,00		0,00		0,00			1.421,55		1.684,77		0,00
		473,82		0,00		0,00		210,60		210,60		263,22		-210,60
105 04 06 Equipamento e material para serviços de saúde > Mobiliário hospitalar: Mobiliário de exames e de cuidados: Mobiliário de alojamento: > Marquesas														

Município de Reguengos de Monsaraz

F4

Mapa síntese por GH

Período até 12/2019

Classificação geral	Património inicial		Acréscimos patrimoniais			Diminuições patrimoniais				Património final		Variação patrimonial		
	Bruto	Líquido	Aquisições	Grandes reparações e outros aumentos	Totais	Abates	Desvalorizações	Amortizações		Total	Bruto	Líquido	Bruto	Líquido
(1)	(4)	(5)	(6)	(8)	(9=6+8)	(10)	(11)	(12)	(13)	(14=10+11+12)	(15=4+9-10-11)	(16=15-13)	(17=15-4)	(18=16-5)
105 04 06 Equipamento e material para serviços de saúde > Mobiliário hospitalar: Mobiliário de exames e de cuidados: Mobiliário de alojamento: > Marquesas														
Totais do GH:	6.911,14		0,00		0,00				5.795,23		6.911,14		0,00	
		1.928,31		0,00		0,00		812,40		812,40		1.115,91		-812,40
105 04 07 Equipamento e material para serviços de saúde > Mobiliário hospitalar: Mobiliário de exames e de cuidados: Mobiliário de alojamento: > Mesas de pensos														
Totais do GH:	983,64		0,00		0,00				831,06		983,64		0,00	
		275,70		0,00		0,00		123,12		123,12		152,58		-123,12
105 04 08 Equipamento e material para serviços de saúde > Mobiliário hospitalar: Mobiliário de exames e de cuidados: Mobiliário de alojamento: > Vitrines														
Totais do GH:	0,00		1.057,38		1.057,38				33,03		1.057,38		1.057,38	
		0,00		0,00		0,00		33,03		33,03		1.024,35		1.024,35
110 02 01 Equipamento e material para a indústria > Equipamento de produção e distribuição de combustíveis e lubrificantes > Bombas														
Totais do GH:	23,80		0,00		0,00				23,80		23,80		0,00	
		0,00		0,00		0,00		0,00		0,00		0,00		0,00
110 02 02 Equipamento e material para a indústria > Equipamento de produção e distribuição de combustíveis e lubrificantes > Equipamento de bombagem, canalização e distribuição de combustível														
Totais do GH:	498,33		0,00		0,00				67,47		498,33		0,00	
		493,14		0,00		0,00		62,28		62,28		430,86		-62,28
105 08 99 Equipamento e material para serviços de saúde > Outros equipamentos básicos e outras máquinas e instalações > Outros equipamentos básicos e outras máquinas e instalações														
Totais do GH:	1.810,00		0,00		0,00				516,96		1.810,00		0,00	
		1.551,52		0,00		0,00		258,48		258,48		1.293,04		-258,48
101 02 02 Equipamento Informático > Software > Sistemas Operativos														
Totais do GH:	106.690,07		0,00		0,00				106.690,07		106.690,07		0,00	
		0,00		0,00		0,00		0,00		0,00		0,00		0,00
101 02 03 Equipamento Informático > Software > Software de Aplicação														
Totais do GH:	5.281,50		0,00		0,00				5.281,50		5.281,50		0,00	
		0,00		0,00		0,00		0,00		0,00		0,00		0,00
101 02 04 Equipamento Informático > Software > Software de Base														
Totais do GH:	9.980,23		0,00		0,00				9.745,38		9.980,23		0,00	
		1.601,05		0,00		0,00		1.366,20		1.366,20		234,85		-1.366,20
101 02 99 Equipamento Informático > Software > Outros Softwares														
Totais do GH:	97.998,09		1.407,12		1.407,12				73.713,03		99.405,21		1.407,12	
		41.557,99		0,00		0,00		17.272,93		17.272,93		25.692,18		-15.865,81

Mapa síntese por GH

Período até 12/2019

Classificação geral	Património inicial		Acréscimos patrimoniais			Diminuições patrimoniais				Património final		Variação patrimonial		
	Bruto	Líquido	Aquisições	Grandes reparações e outros aumentos	Totais	Abates	Desvalorizações	Amortizações		Total	Bruto	Líquido	Bruto	Líquido
(1)	(4)	(5)	(6)	(8)	(9=6+8)	(10)	(11)	(12)	(13)	(14=10+11+12)	(15=4+9-10-11)	(16=15-13)	(17=15-4)	(18=16-5)
110 05 01 Equipamento e material para a indústria > Equipamento para Industria Electrica e Electrónica > Ferramentas e equipamentos individuais														
Totais do GH:	115,02		0,00	0,00	0,00		0,00		115,02		115,02		0,00	
		0,00		0,00		0,00		0,00		0,00		0,00		0,00
113 01 02 Equipamento individual (incluindo vestuário e calçado) para fins especiais > Equipamento especial de protecção individual > Binóculos														
Totais do GH:	405,90		0,00	0,00	0,00		0,00		216,32		405,90		0,00	
		270,70		0,00		0,00		81,12		81,12		189,58		-81,12
113 01 07 Equipamento individual (incluindo vestuário e calçado) para fins especiais > Equipamento especial de protecção individual > Cintos, mergulhador														
Totais do GH:	158,00		0,00	0,00	0,00		0,00		84,48		158,00		0,00	
		105,20		0,00		0,00		31,68		31,68		73,52		-31,68
113 01 10 Equipamento individual (incluindo vestuário e calçado) para fins especiais > Equipamento especial de protecção individual > Mascaras														
Totais do GH:	35,54		0,00	0,00	0,00		0,00		35,54		35,54		0,00	
		0,00		0,00		0,00		0,00		0,00		0,00		0,00

Mapa síntese por GH

Período até 12/2019

Classificação geral	Património inicial		Acréscimos patrimoniais			Diminuições patrimoniais				Património final		Variação patrimonial		
	Bruto	Líquido	Aquisições	Grandes reparações e outros aumentos	Totais	Abates	Desvalorizações	Amortizações		Total	Bruto	Líquido	Bruto	Líquido
(1)	(4)	(5)	(6)	(8)	(9=6+8)	(10)	(11)	(12)	(13)	(14=10+11+12)	(15=4+9-10-11)	(16=15-13)	(17=15-4)	(18=16-5)
113 06 02 Equipamento individual (incluindo vestuário e calçado) para fins especiais > Equipamento para animais > Selaria, arreios, chicotes, trelas, coleiras e outros artigos para animais														
Totais do GH:	156,25		0,00		0,00		0,00		156,25		156,25		0,00	
		0,00		0,00		0,00		0,00		0,00		0,00		0,00
Totais:	84.824.605,31		358.176,18		1.057.992,38		31.916,00		40.605.680,90		85.841.498,08		1.016.892,77	
		46.987.362,45		699.816,20		9.183,61		2.768.555,64		2.809.655,25		45.235.817,18		-1.751.545,27

Nº de bens impressos: 14458

Os responsáveis

- Notas:
- Identificar os bens pelos códigos que lhes correspondem, segundo o classificador geral (CIBE) e pela respetiva descrição.
 - Os valores do património bruto e líquido iniciais deverão corresponder aos valores do património final (bruto e líquido) do ano imediatamente anterior.
 - Registrar todas as aquisições efetuadas durante o ano económico que se enquadrem na tipologia definida da alínea a) do n.º1 do artigo 30.º das instruções (tipos de aquisição).
 - Registrar os valores relativos a reavaliações ou outras alterações que impliquem um acréscimo do valor dos bens inventariados
 - Registrar os abates de bens pelo seu valor patrimonial bruto
 - Registrar os valores das desvalorizações que se indentifiquem com as diminuições patrimoniais previstas na alínea b) do nº1 do artigo 30.º das instruções.
 - No ano em que se verificar o abate do bem, não será efetuada a respetiva amortização anual, devendo abater-se nesta coluna o valor das amortizações acumuladas transitado do exercício anterior.
 - No caso de amortizações por duodécimos, os valores da coluna de amortizações do exercício não contempla os movimentos do ano na 66/68

Assim caso tenham sido efetuadas transferências de conta de bens no ano, não poderá comparar estes valores com mapas de movimentos do exercício na 66/68 ou mesmo 48.

22. Relação das imobilizações em poder de terceiros, em propriedade alheia e reversíveis

Tribunal de contas (n.º de doc.): 13

Ponto do POCAL: 8.2.12

MUNICÍPIO DE REGUENGOS DE MONSARAZ

RELAÇÃO DE BENS OU DAS IMOBILIZAÇÕES - POCAL 8.2.12

Designação da entidade: Município de Reguengos de Monsaraz

Período: de 01 de Janeiro a 31 de Dezembro de 2019

CONTA PATRIMONIAL	VALOR GLOBAL	IMOBILIZAÇÕES EM PODER DE TERCEIROS			IMOBILIZAÇÕES EM PROPRIEDADE ALHEIA			IMOBILIZAÇÕES REVERSÍVEIS			OBSERVAÇÕES
		VALOR GLOBAL	CUSTOS FINANCEIROS		VALOR GLOBAL	CUSTOS FINANCEIROS		VALOR GLOBAL	CUSTOS FINANCEIROS		
			CUSTO DO EX.º	ACUMULADO		CUSTO DO EX.º	ACUMULADO		CUSTO DO EX.º	ACUMULADO	
4141	€ 111.879,60	€ 107.314,60	€ 0,00	€ 0,00	€ 0,00	€ 0,00	€ 0,00	€ 0,00	€ 0,00	€ 0,00	
41421	€ 332.474,24	€ 318.779,24	€ 0,00	€ 0,00	€ 0,00	€ 0,00	€ 0,00	€ 0,00	€ 0,00	€ 0,00	
4211	€ 6.671.215,53	€ 577.845,73	€ 0,00	€ 0,00	€ 0,00	€ 0,00	€ 0,00	€ 0,00	€ 0,00	€ 0,00	
42211	€ 1.445.957,10	€ 317.149,96	€ 0,00	€ 0,00	€ 0,00	€ 0,00	€ 0,00	€ 0,00	€ 0,00	€ 0,00	
42212	€ 4.734.201,93	€ 215.047,48	€ 0,00	€ 0,00	€ 296.461,35	€ 0,00	€ 0,00	€ 0,00	€ 0,00	€ 0,00	
42213	€ 3.366,89	€ 3.366,89	€ 0,00	€ 0,00	€ 0,00	€ 0,00	€ 0,00	€ 0,00	€ 0,00	€ 0,00	
42229	€ 4.387.607,18	€ 288.410,56	€ 0,00	€ 0,00	€ 410.865,82	€ 0,00	€ 0,00	€ 0,00	€ 0,00	€ 0,00	
TOTAL	€ 17.686.702,47	€ 1.827.914,46	€ 0,00	€ 0,00	€ 707.327,17	€ 0,00	€ 0,00	€ 0,00	€ 0,00	€ 0,00	

Pela venda do imóvel Herdade do Barrocal, foi constituída como garantia real, hipoteca sobre 2 prédios urbanos propriedade de Maria do Carmo d'Almeida Martins Pereira, conforme deliberação aprovada na reunião ordinária da Câmara Municipal de Reguengos de Monsaraz realizada no dia 13 de Novembro de 2013, mediante a celebração de escritura de confissão de dívida e constituição de hipoteca a favor do Município.

23. Relação dos bens adquiridos em regime de locação financeira

Tribunal de contas (n.º de doc.): 13

Ponto do POCAL: 8.2.13

MUNICÍPIO DE REGUENGOS DE MONSARAZ

RELAÇÃO DOS BENS ADQUIRIDOS EM REGIME DE LOCAÇÃO FINANCEIRA - POCAL 8.2.13

Designação da entidade: Município de Reguengos de Monsaraz

Gerência: de 01 de Janeiro a 31 de Dezembro de 2019

N.º DE ORDEM	LOCADOR	DESCRIÇÃO DO BEM	N.º DE CONTRATO	DATA DO CONTRATO	PRAZO DO CONTRATO	VALOR DO CONTRATO	VALOR RESIDUAL DO BEM	PAGAMENTOS NO EXERCÍCIO			PAGAMENTOS ACUMULADOS			OBSERVAÇÕES
								CAPITAL	JUROS	ENCARGOS	CAPITAL	JUROS	ENCARGOS	
-	-	-	-	-	-	-	-	-	-	-	-	-	-	a)

a) O Município de Reguengos de Monsaraz não efectuou pagamentos no exercício de 2019 relativos a bens adquiridos em regime de locação financeira.

24. Relação dos bens de imobilizado não valorizados

Tribunal de contas (n.º de doc.): 13

Ponto do POCAL: 8.2.14

Relação dos Bens de Imobilizado não Valorizados

Classificação Patrimonial:

Nº Invent.	GH	Descrição do bem	Valor actual	Ano económico
------------	----	------------------	--------------	---------------

25. Mapa das participações financeiras em entidades

Tribunal de contas (n.º de doc.): 13

Ponto do POCAL: 8.2.16

MUNICÍPIO DE REGUENGOS DE MONSARAZ

MAPA DAS PARTICIPAÇÕES DA ENTIDADE (Resolução n.º 26/2013, de 21 de novembro, do Tribunal de Contas)

B - Participações em entidades não societárias

Designação da entidade: Município de Reguengos de Monsaraz

Gerência: de 01 de Janeiro a 31 de Dezembro de 2019

N.º DE ORDEM	ENTIDADE PARTICIPADA		TIPO DE ENTIDADE	CAE	CAPITAL ESTATUTÁRIO	CONTRIBUIÇÃO			OBS.
	DENOMINAÇÃO	N.I.P.C.				FORMA DE REALIZAÇÃO			
						EM N	MEIOS MONETÁRIO	EM ESPÉCIE	
1	Associação Nacional de Municípios Portugueses	501627413	Associação de Municípios	91333	€ 0,00	4 359,24 €	4 359,24 €	-	a)
2	Associação Portuguesa dos Municípios com Centro Histórico	502131047	AMFE	91331	€ 0,00	357,00 €	357,00 €	-	a)
3	Associação de Municípios Portugueses do Vinho	508038430	AMFE	91331	€ 0,00	1 000,00 €	1 000,00 €	-	a)
4	Associação Portuguesa de Distribuição e Drenagem de Águas	501944893	Associação	94995	€ 0,00	450,00 €	450,00 €	-	a)
5	Associação Portuguesa de Cidades e Vilas Cerâmica	514874201	Associação de Municípios	94991	€ 0,00	800,00 €	800,00 €	-	a)
6	Associação Rede de Judiarias de Portugal - Rotas Sefarad	509801811	Associação	94995	€ 0,00	1 500,00 €	1 500,00 €	-	a)
7	Associação Transfronteiriça dos Municípios do Grande Lago Alqueva	514771860	Associação de Municípios	94110	€ 0,00	2 700,00 €	2 700,00 €	-	a)
8	Comunidade Intermunicipal do Alentejo Central	509364389	CIFG	84112	€ 0,00	93 612,60 €	93 612,60 €	-	a)
9	Retecork	G17994765			€ 0,00	1 200,00 €	1 200,00 €	-	a)

MUNICÍPIO DE REGUENGOS DE MONSARAZ

MAPA DAS PARTICIPAÇÕES FINANCEIRAS - POCAL 8.2.16

Designação da entidade: Município de Reguengos de Monsaraz

Gerência: de 01 de Janeiro a 31 de Dezembro de 2019

N.º DE ORDEM	ENTIDADE PARTICIPADA			TIPO DE ENTIDADE	CAE	TOTAL DE CAPITAIS PRÓPRIOS DA ENTIDADE	PARTICIPAÇÃO NO FINAL DO EXERCÍCIO			RESULTADO LÍQUIDO DO EXERCÍCIO (2018)	OBSERVAÇÕES
	DESIGNAÇÃO	NIPC	SEDE				PARCELA DE CAPITAL DETIDA	%	VALOR NOMINAL REALIZADO		
1	FAM - Fundo de Apoio Municipal	513319182	Lisboa	Outras Pessoas Coletivas de Direito Público	84114	€ 417 857 175,00	€ 319 428,00	7	€ 301 682,00	€ 4 333 432,92	A realização da participação no capital social do FAM será efetuada ao longo de sete anos, de 2015 a 2021. A prestação de contas da entidade referente ao ano de 2019 ainda se encontra em fase de aprovação. Assim, apresentamos o RLE referente ao ano de 2018.

26. Valor global das dívidas de cobrança duvidosa incluídas nas contas de terceiros

Tribunal de contas (n.º de doc.): 13

Ponto do POCAL: 8.2.22

MUNICÍPIO DE REGUENGOS DE MONSARAZ

VALOR GLOBAL DAS DÍVIDAS DE COBRANÇA DUVIDOSA INCLUÍDAS NAS CONTAS DE TERCEIROS – POCAL 8.2.22

Como se pode verificar no Balanço de 31.12.2019 na conta patrimonial 218 – *Clientes, Contribuintes e Utentes de Cobrança Duvidosa*, o valor global das dívidas de cobrança duvidosa, incluídas nas contas de terceiros, é de 4.299.604,90€, que inclui:

- 114.856,36€ referente à faturação do processamento de água, saneamento e resíduos sólidos urbanos;
- 5.376,69€ referente à faturação de mercados e feiras;
- 3.450,00€ referente a apoio no âmbito do FAME – Fundo de Apoio às Micro e Pequenas Empresas;
- 4.015.931,62€ referente à faturação das rendas da exploração hidroelétrica de Alqueva, emitida à EDIA – Empresa de Desenvolvimento das Infraestruturas de Alqueva, S.A. e EDP – Gestão de Produção de Energia, S.A.; e
- 159.990,23€ referente a parte do valor a haver pela venda do Monte Barrocal.

27. Dívidas em mora ao Estado e outros entes Públicos

Tribunal de contas (n.º de doc.): 13

Ponto do POCAL: 8.2.25

MUNICÍPIO DE REGUENGOS DE MONSARAZ

MAPA DISCRIMINATIVO DAS DÍVIDAS EM MORA AO ESTADO E OUTROS ENTES PÚBLICOS - POCAL 8.2.25

Designação da entidade: Município de Reguengos de Monsaraz

Gerência: de 01 de Janeiro a 31 de Dezembro de 2019

N.º DE ORDEM	ENTIDADE CREDORA	VALOR EM DÍVIDA	NATUREZA DA DÍVIDA	OBSERVAÇÕES
1	Caixa Geral de Aposentações	€ 1 252,58	Retenções	A regularizar muito em breve.
TOTAL		€ 1 252,58		

28. Mapa das contas de ordem

Tribunal de contas (n.º de doc.): 13

Ponto do POCAL: 8.2.26

Município de Reguengos de Monsaraz

Ano: 2019

Unidade: Euros

8.2.26 - Contas de Ordem

Contas		SALDO GERÊNCIA ANTERIOR		MOVIMENTO ANUAL		SALDO GERÊNCIA SEGUINTE	
Código	Designação	Devedor	Credor	Devedor	Credor	Devedor	Credor
Garantias e Cauções							
093	Garantias e Cauções de Terceiros						
0932	Garantias e Cauções de Terceiros, Prestadas	1.599.752,18		65.760,46		1.665.512,64	
09321	Prestadas por Fornecedores de c/c	151.778,96				151.778,96	
09322	Prestadas por Fornecedores de Imobilizado	1.447.973,22		65.760,46		1.513.733,68	
09323	Prestadas por Outros Credores						
0933	Garantias e Cauções de Terceiros, Devolvidas				207.583,07		207.583,07
09331	Devolvidas a Fornecedores de c/c				16.296,22		16.296,22
09332	Devolvidas a Fornecedores de Imobilizado				191.286,85		191.286,85
09333	Devolvidas a Outros Credores						
0934	Garantias e Cauções de Terceiros, Acionadas						
09341	Acionadas a Fornecedores de c/c						
09342	Acionadas a Fornecedores de Imobilizado						
09343	Acionadas a Outros Credores						
Total de Garantias e Cauções		1.599.752,18		65.760,46	207.583,07	1.457.929,57	
Recibos para Cobrança							
092	Recibos para Cobrança (Receita virtual)						
0921	À responsabilidade do Tesoureiro	115.041,12		298.594,81	308.819,24	104.816,69	
0922	À responsabilidade de Outros Agentes						
092201	TLS - Sub Unid. Org. Taxas e Licenças			298.594,81	298.594,81		
Total de Recibos para Cobrança		115.041,12		597.189,62	607.414,05	104.816,69	
Total		1.714.793,30		662.950,08	814.997,12	1.562.746,26	

29. Mapa das provisões acumuladas

Tribunal de contas (n.º de doc.): 13

Ponto do POCAL: 8.2.27

Município de Reguengos de Monsaraz

Ano: 2019

Desdobramento das Contas de Provisões Acumuladas

Unidade: Euros

	Contas	Saldo Inicial	Aumento	Reducao	Saldo Final
19	Provisões para Aplicações de Tesouraria	0,00	0,00	0,00	0,00
291	Provisões para Cobranças Duvidosas	4.393.745,42	4.431,16	100.000,00	4.298.176,58
292	Provisões para Riscos e Encargos	183.034,21	800,00	146.800,00	37.034,21
39	Provisões para Depreciação de Existências	13.739,03	0,00	4.513,32	9.225,71
49	Provisões para Investimentos Financeiros	0,00	0,00	0,00	0,00

30. Fundo patrimonial

Tribunal de contas (n.º de doc.): 13

Ponto do POCAL: 8.2.28

MUNICÍPIO DE REGUENGOS DE MONSARAZ

FUNDO PATRIMONIAL

- POCAL 8.2.28

A classe 5 designada por fundo patrimonial, encontra-se no balanço final de 2019 do Município de Reguengos de Monsaraz, composta pelos valores considerados nas contas de primeiro grau, 51 - Património, 56 – Reservas de Reavaliação, 57 – Reservas e 59 - Resultados Transitados.

A conta 51 - Património, tem um saldo credor de € 46.973.069,31, apresenta os movimentos a seguir descritos:

- ✓ € 46.973.069,31, referente ao saldo de abertura;

A conta 56 – Reservas de Reavaliação não apresenta qualquer movimentação no corrente ano;

A conta 57 – Reservas, tem um saldo credor de € 3.219.531,24, apresenta os movimentos a seguir descritos:

- ✓ A conta 571 – Reservas Legais, tem um saldo credor de € 205.307,87, referente ao saldo de abertura;
- ✓ A conta 575 – Subsídios, tem um saldo credor de € 1.862.475,59, referente ao saldo de abertura; e
- ✓ A conta 576 – Doações, tem um saldo credor de € 1.151.747,78, referente ao saldo de abertura.

A conta 59 - Resultados Transitados, tem um saldo devedor de € 16.744.561,85, apresenta os movimentos a seguir descritos:

- ✓ A conta 5901 – Regularizações de património, que tem um saldo credor de € 74.537,12, resultantes de:
 1. € 271.124,32 a credito referente ao saldo de abertura;
 2. Regularizações no valor de € 23.197,80 a crédito referente a registo de bem de imobilizado contabilizado no ano anterior em existências; e
 3. € 219.785,00 a débito relativo ao acerto do valor da venda das ações às Águas de Lisboa e Vale do Tejo.

- ✓ A conta 5902 – Resultados transitados, tem um saldo devedor de € 16.819.098,97, resultantes de:
 1. € 14.533.403,38 a débito, referente ao saldo de abertura; e
 2. € 2.285.695,59 a débito, referente à transição do resultado líquido de 2018.



Município de Reguengos de Monsaraz | Câmara Municipal
Praça da Liberdade | Apartado 6 | 7201-970 Reguengos de Monsaraz
Tel. (+351) 266 508 040 | Fax. (+351) 266 508 059
geral@cm-reguengos-monsaraz.pt | www.cm-reguengos-monsaraz.pt