[S.A.] - Fortificações de Monsaraz - 1938
Fonte: Arquivo Fotográfico SIPA 00162235

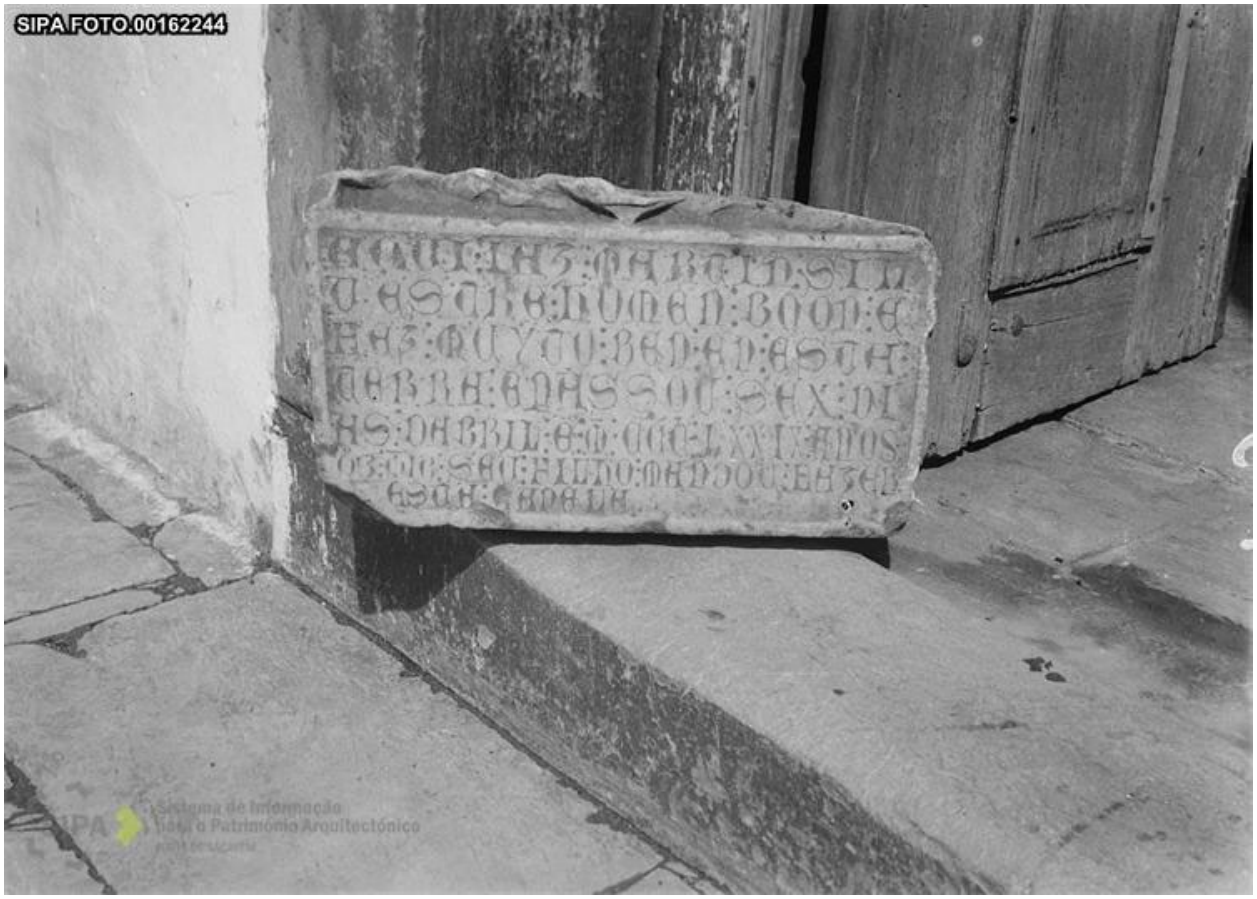

[S.A.] - Lápide com inscrição - 1938
Fonte: Arquivo Fotográfico SIPA 00162244

[S.A.] - Pelourinho de Monsaraz - 1938
Fonte: Arquivo Fotográfico SIPA 00162246

[S.A.] - Pelourinho de Monsaraz - 1938
Fonte: Arquivo Fotográfico SIPA 00162247

[S.A.] - Sem Título - 1938
Fonte: Arquivo Fotográfico SIPA 00162238

[S.A.] - Sem Título - 1938
Fonte: Arquivo Fotográfico SIPA 00162234

[S.A.] - Sem Título - 1938
Fonte: Arquivo Fotográfico SIPA 00162237

[S.A.] - Sem Título - 1938
Fonte: Arquivo Fotográfico SIPA 00162239

[S.A.] - Sem Título - 1938
Fonte: Arquivo Fotográfico SIPA 00162249

[S.A.] - Sem Título - 1938
Fonte: Arquivo Fotográfico SIPA 00162245

[S.A.] - Sem Título - 1938
Fonte: Arquivo Fotográfico SIPA 00162248

[S.A.] - Sem Título - 1942
Fonte: Arquivo Fotográfico SIPA 00162105

[S.A.] - Sem Título - 1942
Fonte: Arquivo Fotográfico SIPA 00162087

[S.A.] - Sem Título - 1942
Fonte: Arquivo Fotográfico SIPA 00162085

[S.A.] - Sem Título - 1942
Fonte: Arquivo Fotográfico SIPA 00162086

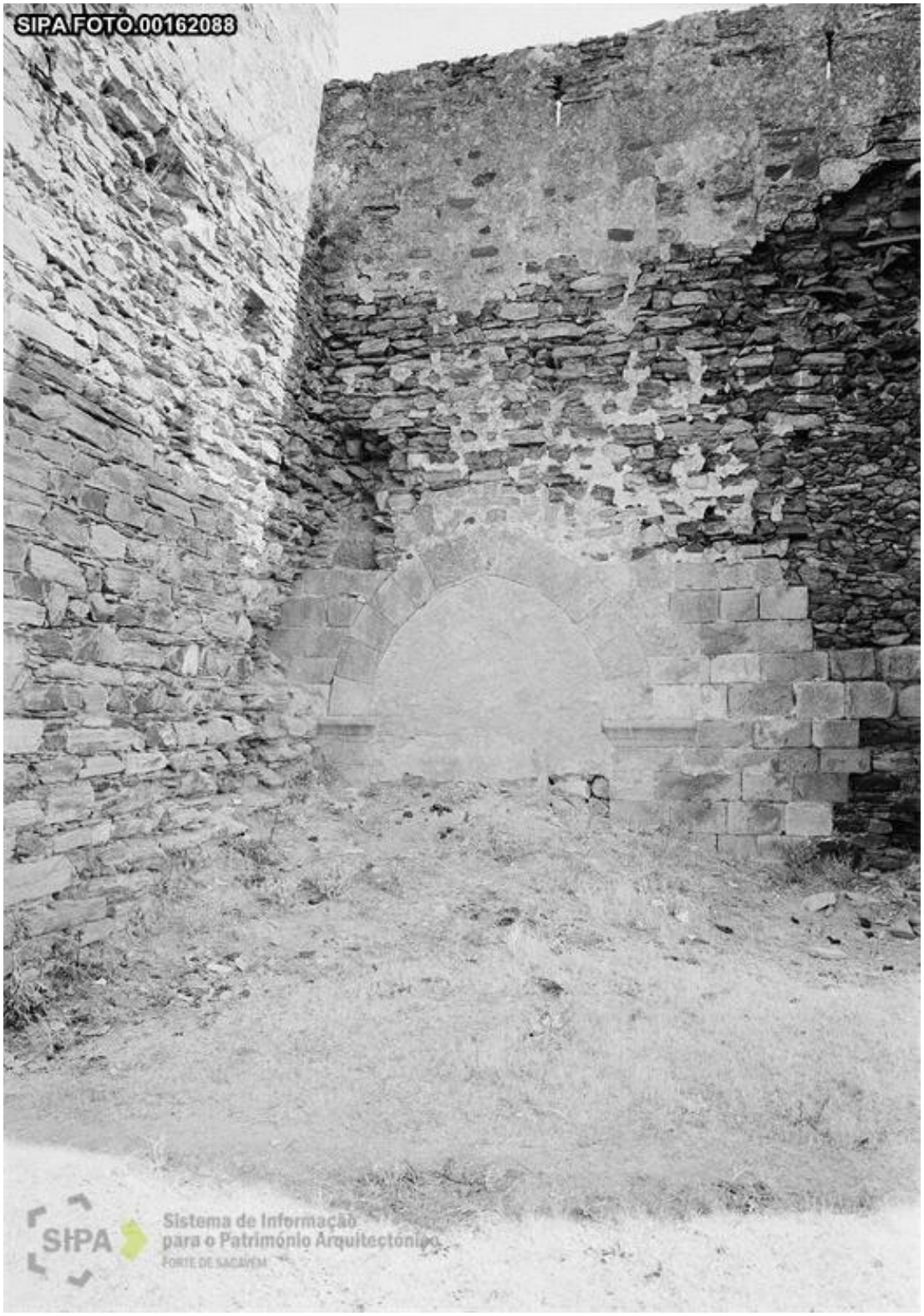

[S.A.] - Sem Título - 1942
Fonte: Arquivo Fotográfico SIPA 00162088

[S.A.] - Sem Título - 1942
Fonte: Arquivo Fotográfico SIPA 00162089

[S.A.] - Sem Título - 1942
Fonte: Arquivo Fotográfico SIPA 00162091

[S.A.] - Sem Título - 1942
Fonte: Arquivo Fotográfico SIPA 00162093

[S.A.] - Sem Título - 1942
Fonte: Arquivo Fotográfico SIPA 00162095

[S.A.] - Sem Título - 1942
Fonte: Arquivo Fotográfico SIPA 00162090

[S.A.] - Sem Título - 1942
Fonte: Arquivo Fotográfico SIPA 00162092

[S.A.] - Sem Título - 1942
Fonte: Arquivo Fotográfico SIPA 00162094

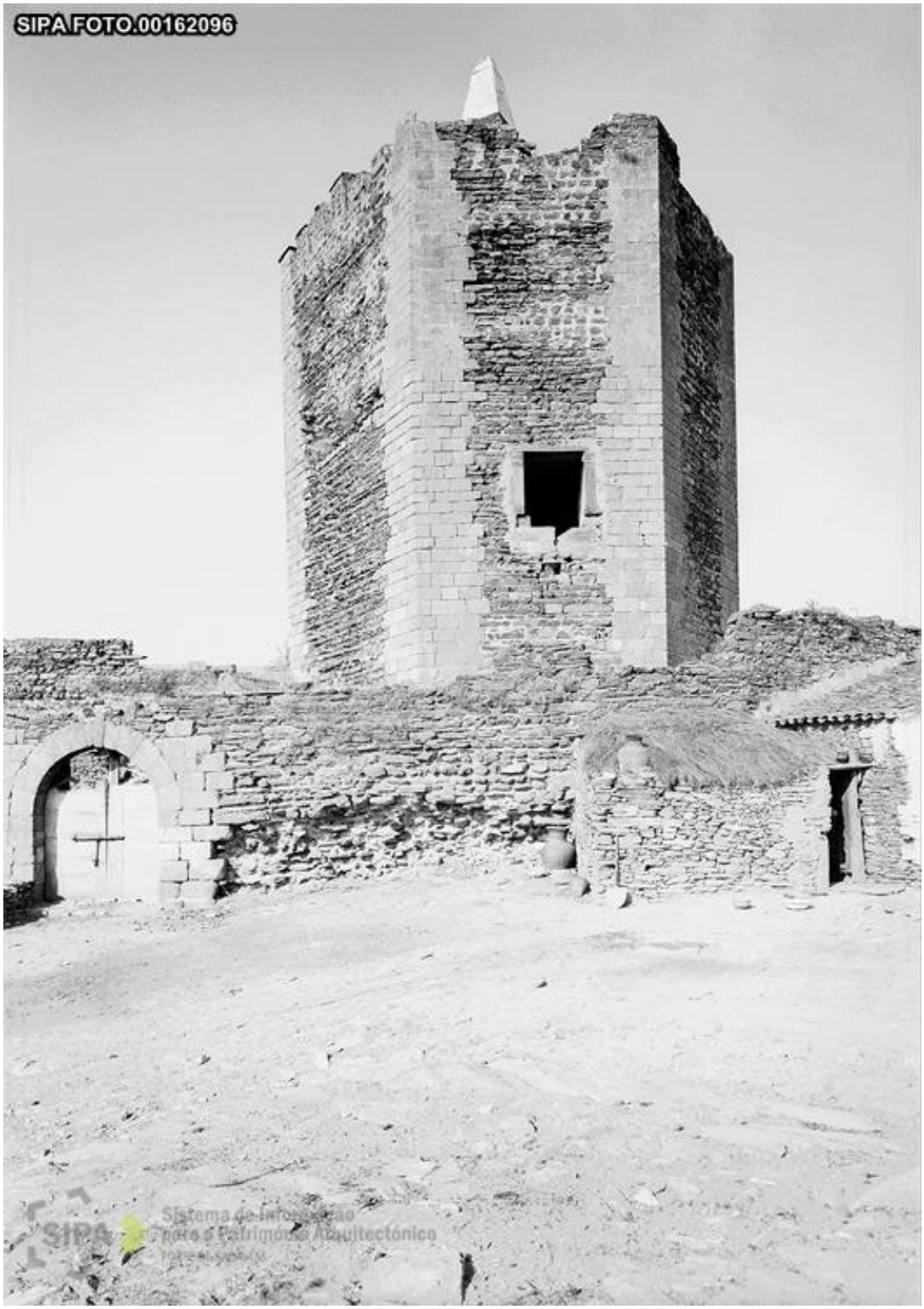

[S.A.] - Sem Título - 1942
Fonte: Arquivo Fotográfico SIPA 00162096

[S.A.] - Sem Título - 1942
Fonte: Arquivo Fotográfico SIPA 00162106

[S.A.] - Sem Título - 1942
Fonte: Arquivo Fotográfico SIPA 00162108

[S.A.] - Sem Título - 1942
Fonte: Arquivo Fotográfico SIPA 00162107

[S.A.] - Sem Título - 1942
Fonte: Arquivo Fotográfico SIPA 00162109

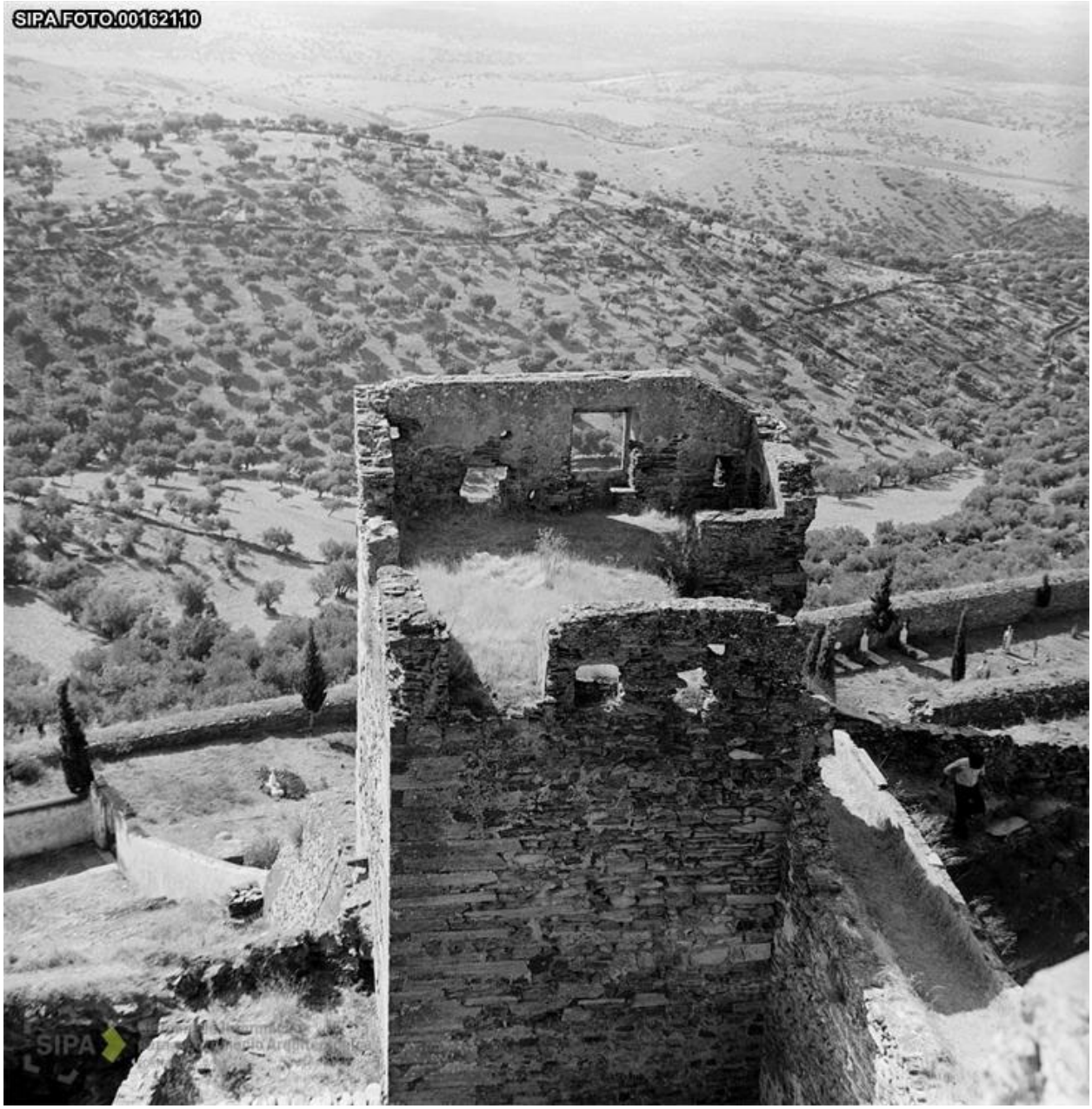

[S.A.] - Sem Título - 1942
Fonte: Arquivo Fotográfico SIPA 00162110

[S.A.] - Sem Título - 1942
Fonte: Arquivo Fotográfico SIPA 00162112

[S.A.] - Sem Título - 1942
Fonte: Arquivo Fotográfico SIPA 00162104

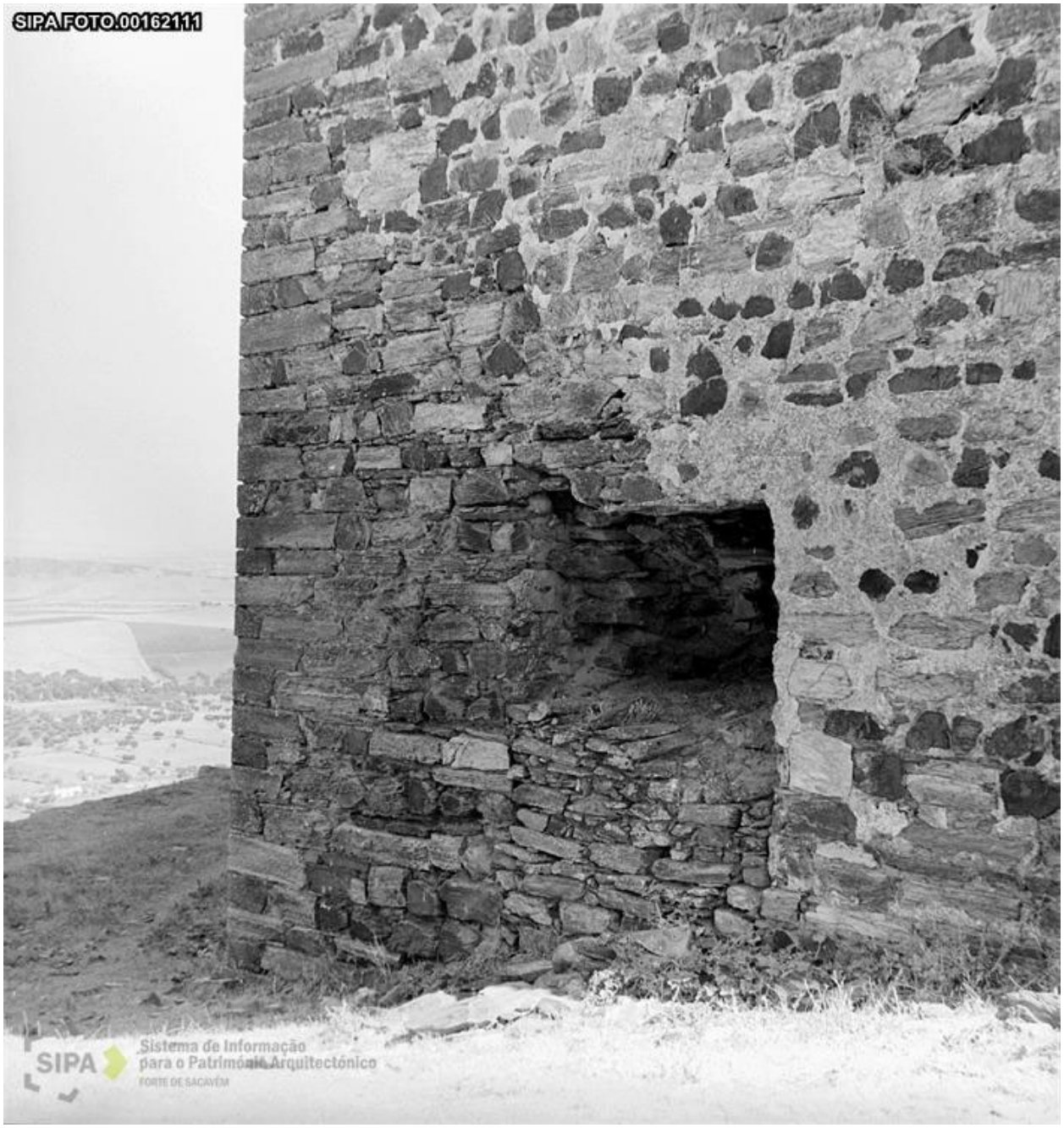

[S.A.] - Sem Título - 1942
Fonte: Arquivo Fotográfico SIPA 00162111

[S.A.] - Pelourinho de Monsaraz - 1944
Fonte: Arquivo Fotográfico SIPA 00163675

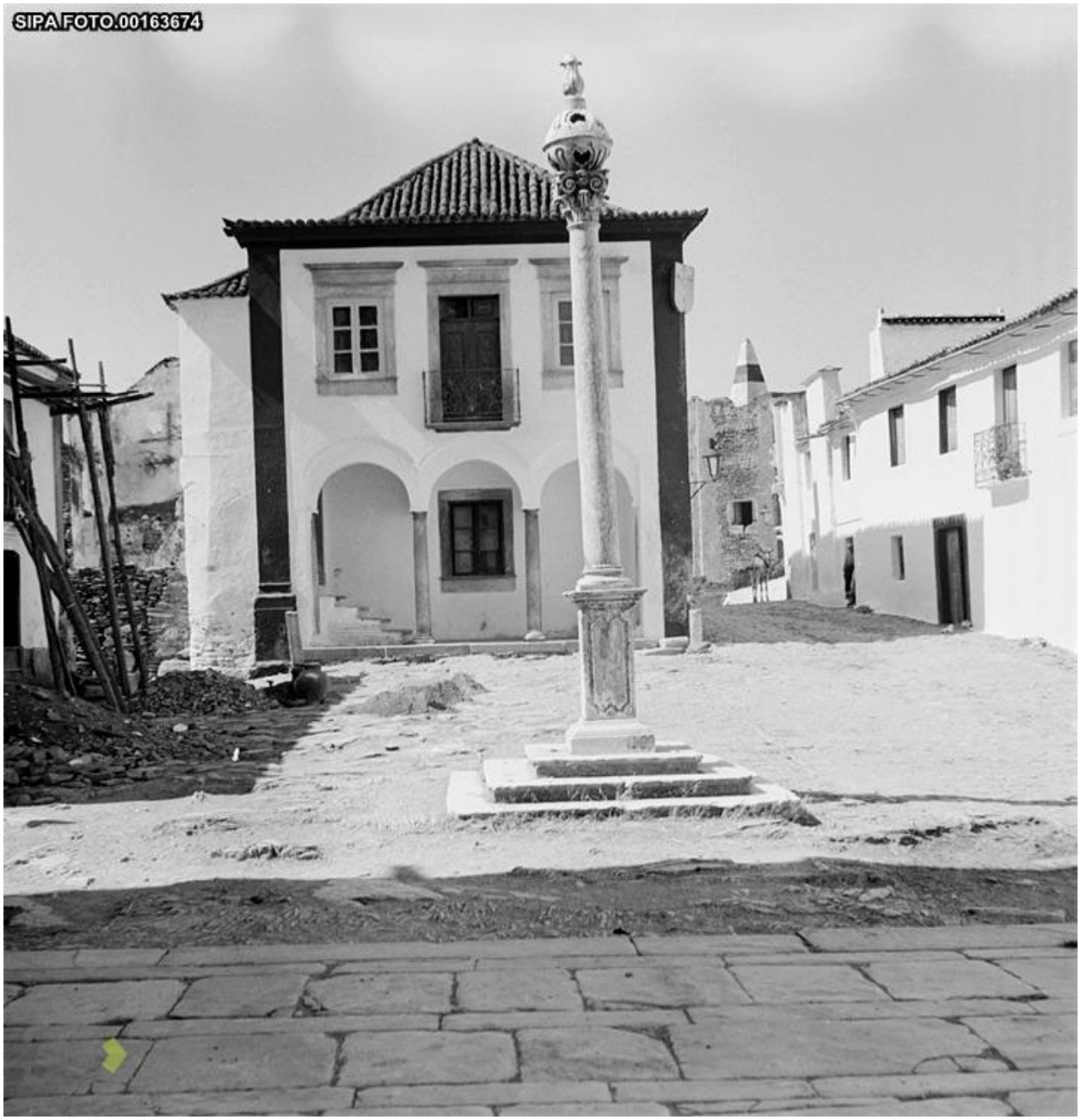

[S.A.] - Pelourinho de Monsaraz - 1944
Fonte: Arquivo Fotográfico SIPA 00163674

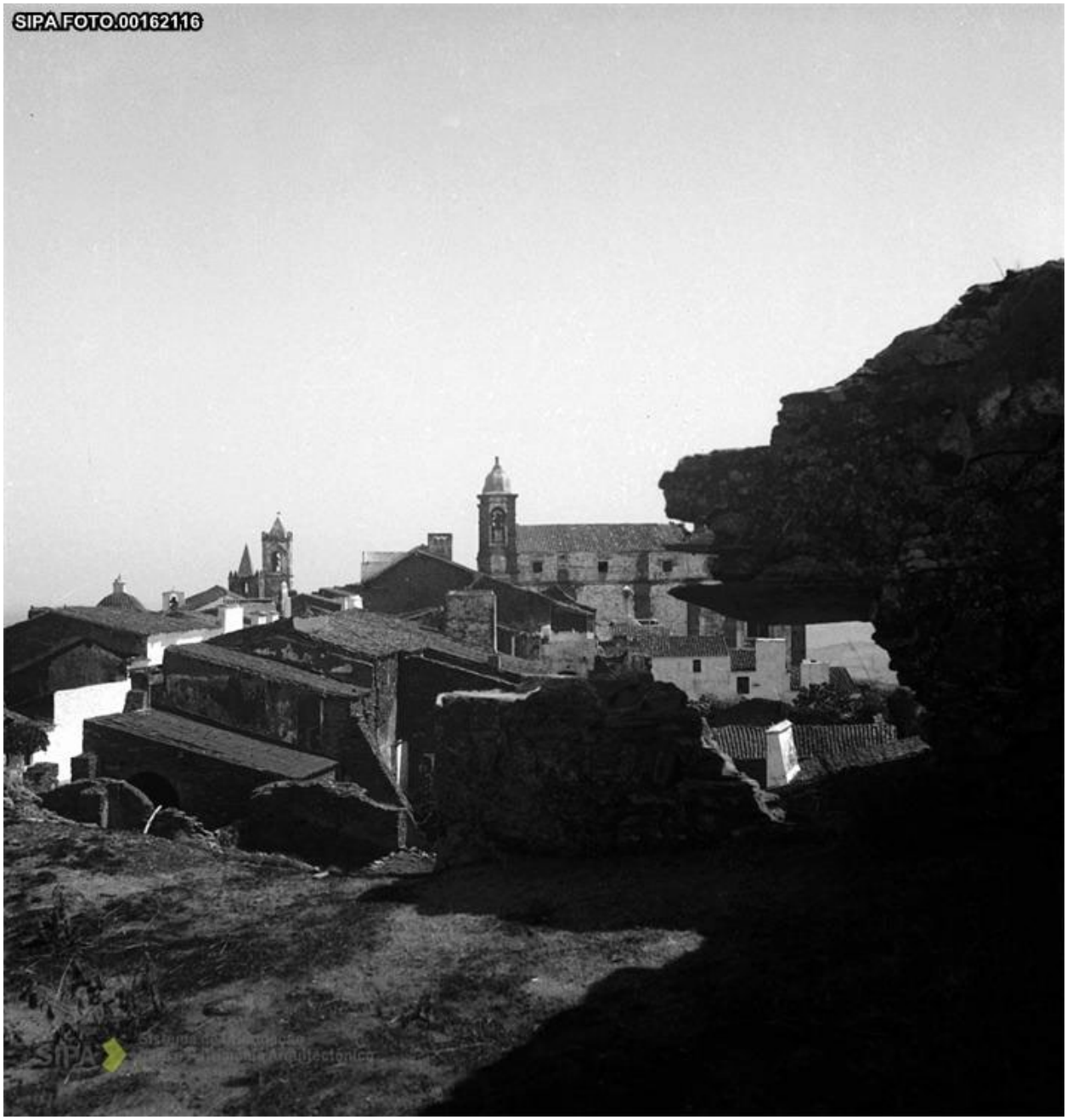

[S.A.] - Sem Título - 1944
Fonte: Arquivo Fotográfico SIPA 00162116

[S.A.] - Sem Título - 1944
Fonte: Arquivo Fotográfico SIPA 00162117

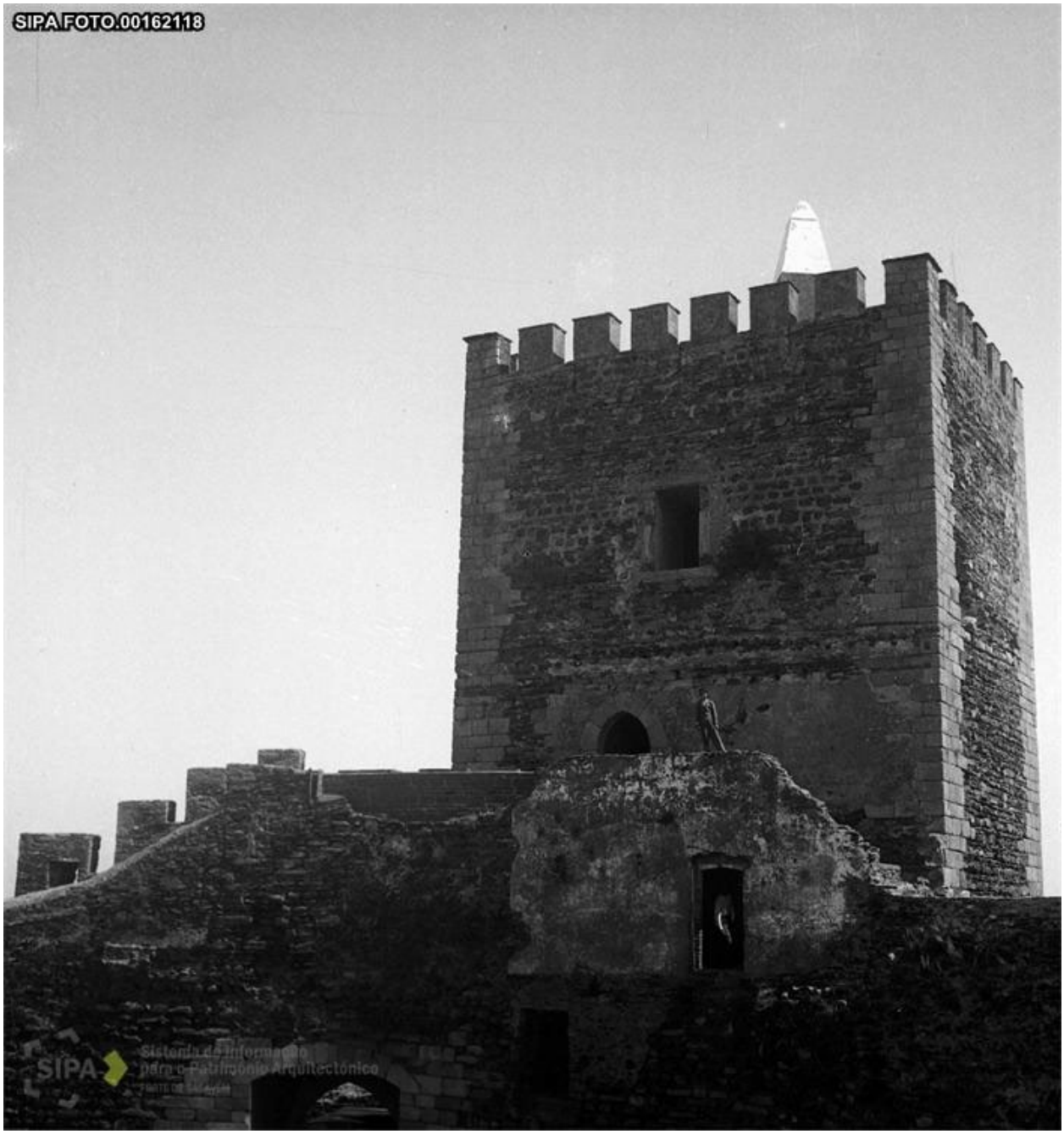

[S.A.] - Sem Título - 1944
Fonte: Arquivo Fotográfico SIPA 00162118

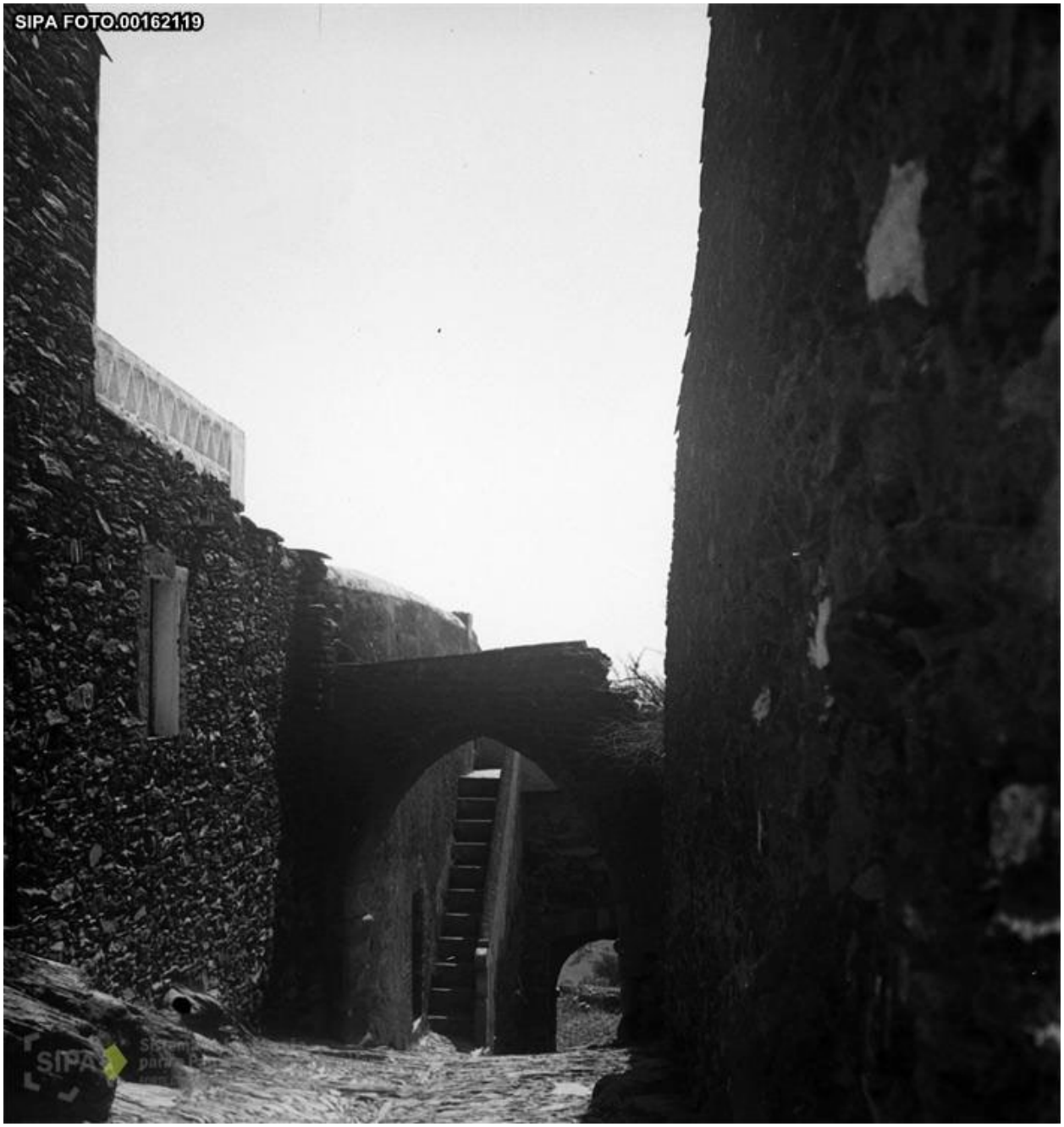

[S.A.] - Sem Título - 1944
Fonte: Arquivo Fotográfico SIPA 00162119

[S.A.] - Sem Título - 1944
Fonte: Arquivo Fotográfico SIPA 00162120

[S.A.] - Vista parcial de muralha - 1949
Fonte: Arquivo Fotográfico SIPA 00162098

[S.A.] - Vista panorâmica - 1949
Fonte: Arquivo Fotográfico SIPA 00162097

[S.A.] - Pormenor de muralha - 1949
Fonte: Arquivo Fotográfico SIPA 00162101

[S.A.] - Pormenor de muralha - 1949
Fonte: Arquivo Fotográfico SIPA 00162099

[S.A.] - Pormenor de muralha - 1949
Fonte: Arquivo Fotográfico SIPA 00162102

[S.A.] - Pormenor de acesso ao castelo - 1949
Fonte: Arquivo Fotográfico SIPA 00162100

[S.A.] - Aspecto geral de castelo e zona envolvente - 1949
Fonte: Arquivo Fotográfico SIPA 00162103

[S.A.] - Casa do Juíz de Fora - 1950
Fonte: Arquivo Fotográfico SIPA 00162133

[S.A.] - Casa da Inquisição - 1950
Fonte: Arquivo Fotográfico SIPA 00162126

[S.A.] - Sem Título - 1950
Fonte: Arquivo Fotográfico SIPA 00162121

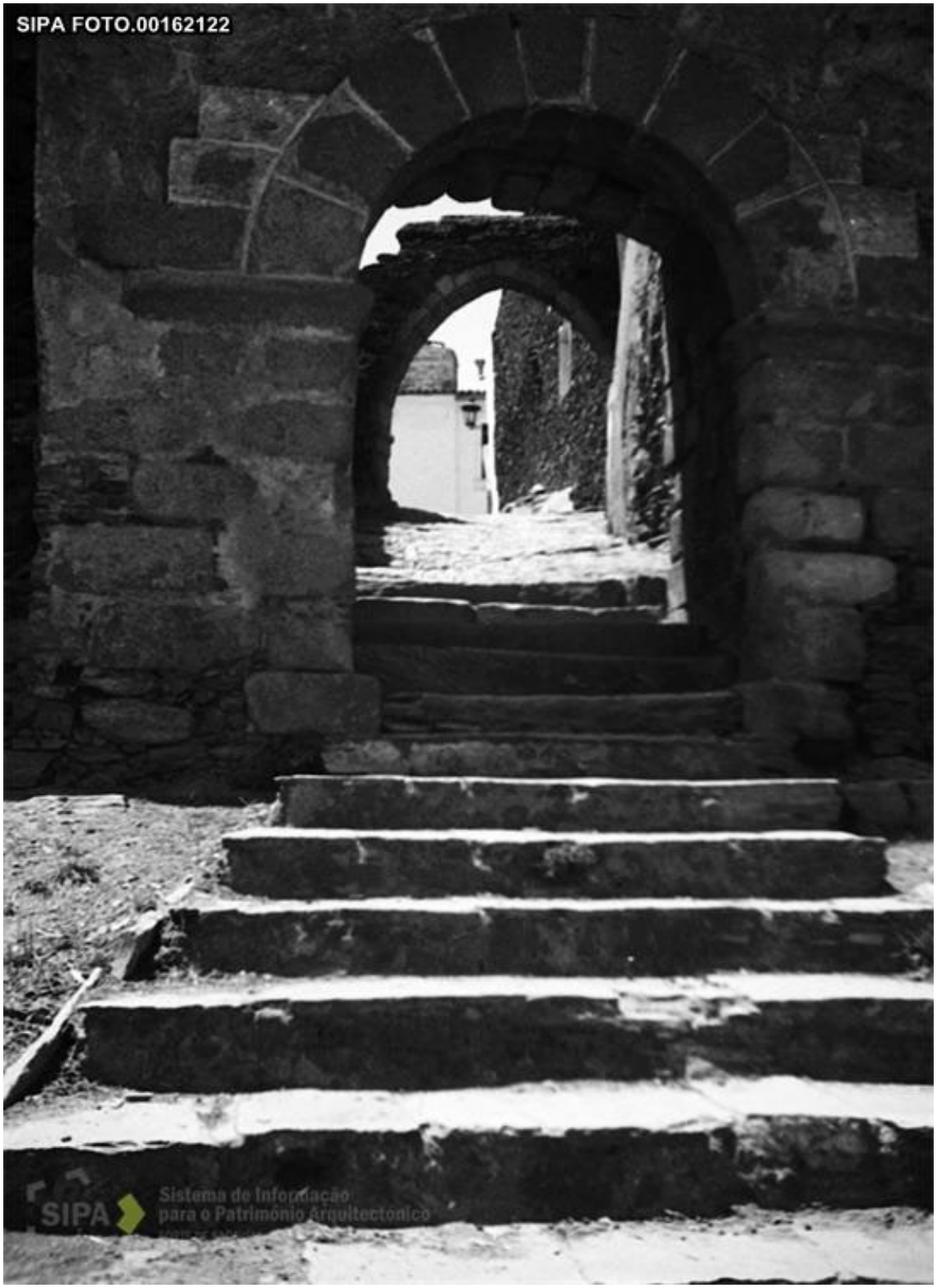

[S.A.] - Sem Título - 1950
Fonte: Arquivo Fotográfico SIPA 00162122

[S.A.] - Sem Título - 1950
Fonte: Arquivo Fotográfico SIPA 00162123

[S.A.] - Sem Título - 1950
Fonte: Arquivo Fotográfico SIPA 00162124

[S.A.] - Sem Título - 1950
Fonte: Arquivo Fotográfico SIPA 00162127

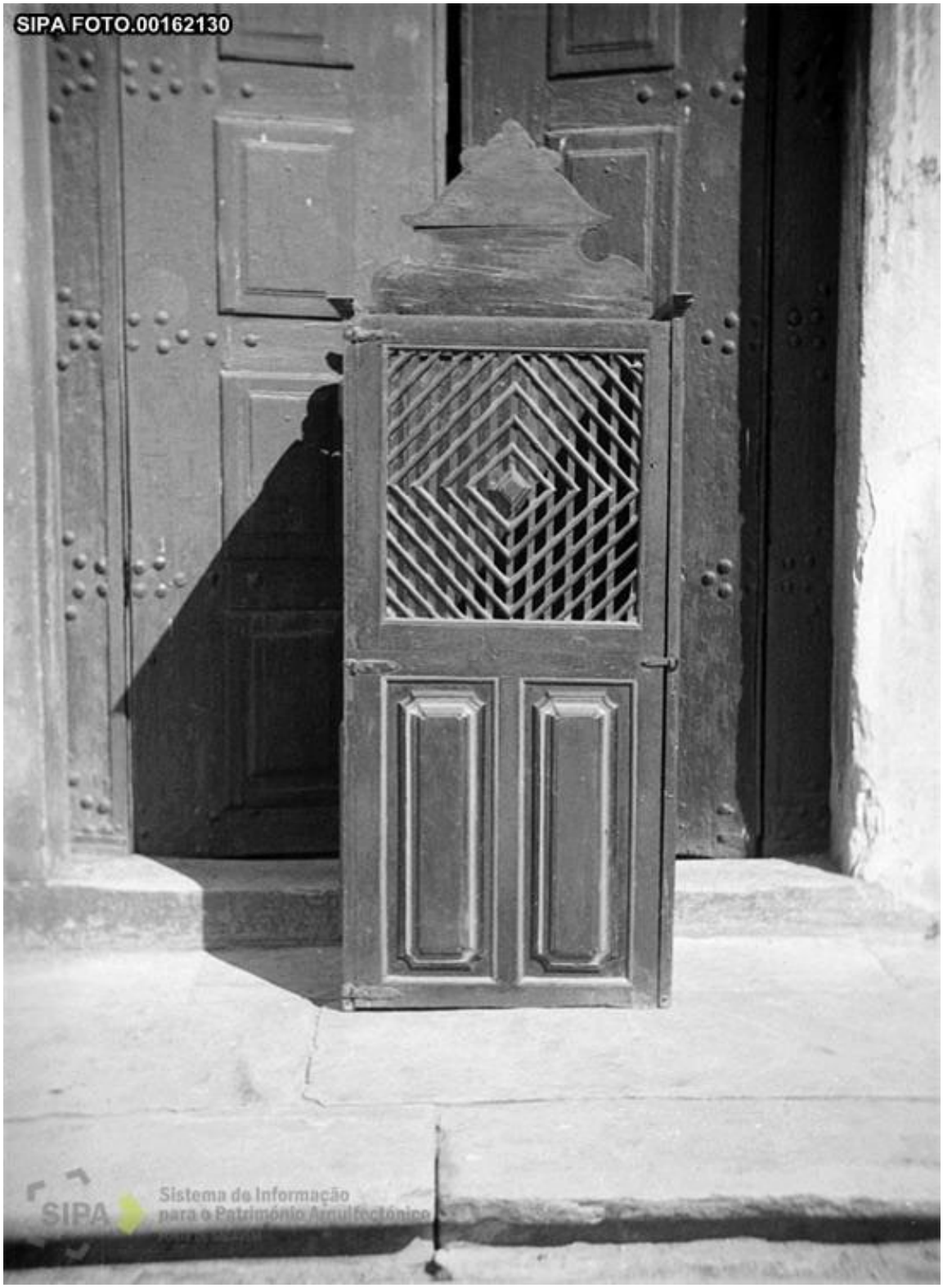

[S.A.] - Sem Título - 1950
Fonte: Arquivo Fotográfico SIPA 00162130

[S.A.] - Sem Título - 1950
Fonte: Arquivo Fotográfico SIPA 00162131

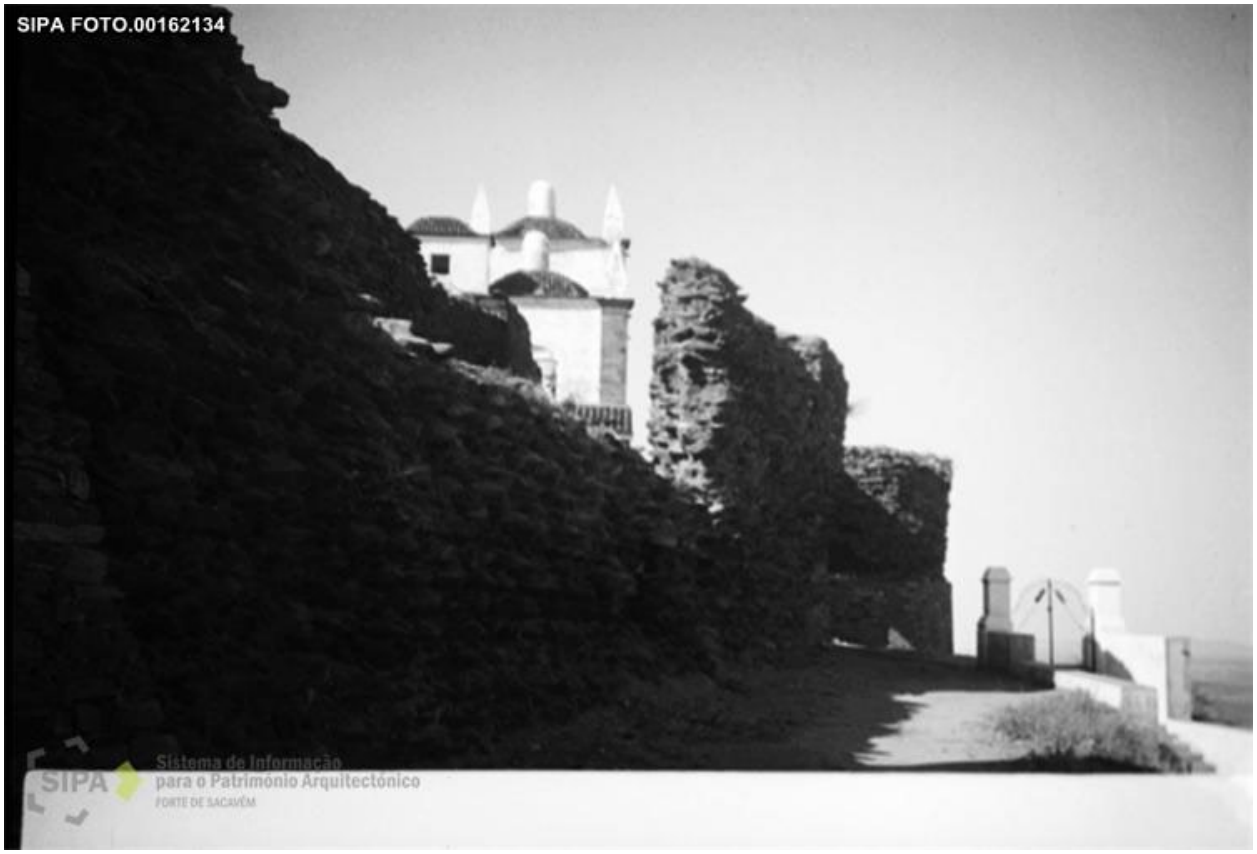

[S.A.] - Sem Título - 1950
Fonte: Arquivo Fotográfico SIPA 00162134

[S.A.] - Sem Título - 1950
Fonte: Arquivo Fotográfico SIPA 00162135

[S.A.] - Sem Título - 1950
Fonte: Arquivo Fotográfico SIPA 00162136

[S.A.] - Sem Título - 1950
Fonte: Arquivo Fotográfico SIPA 00162137

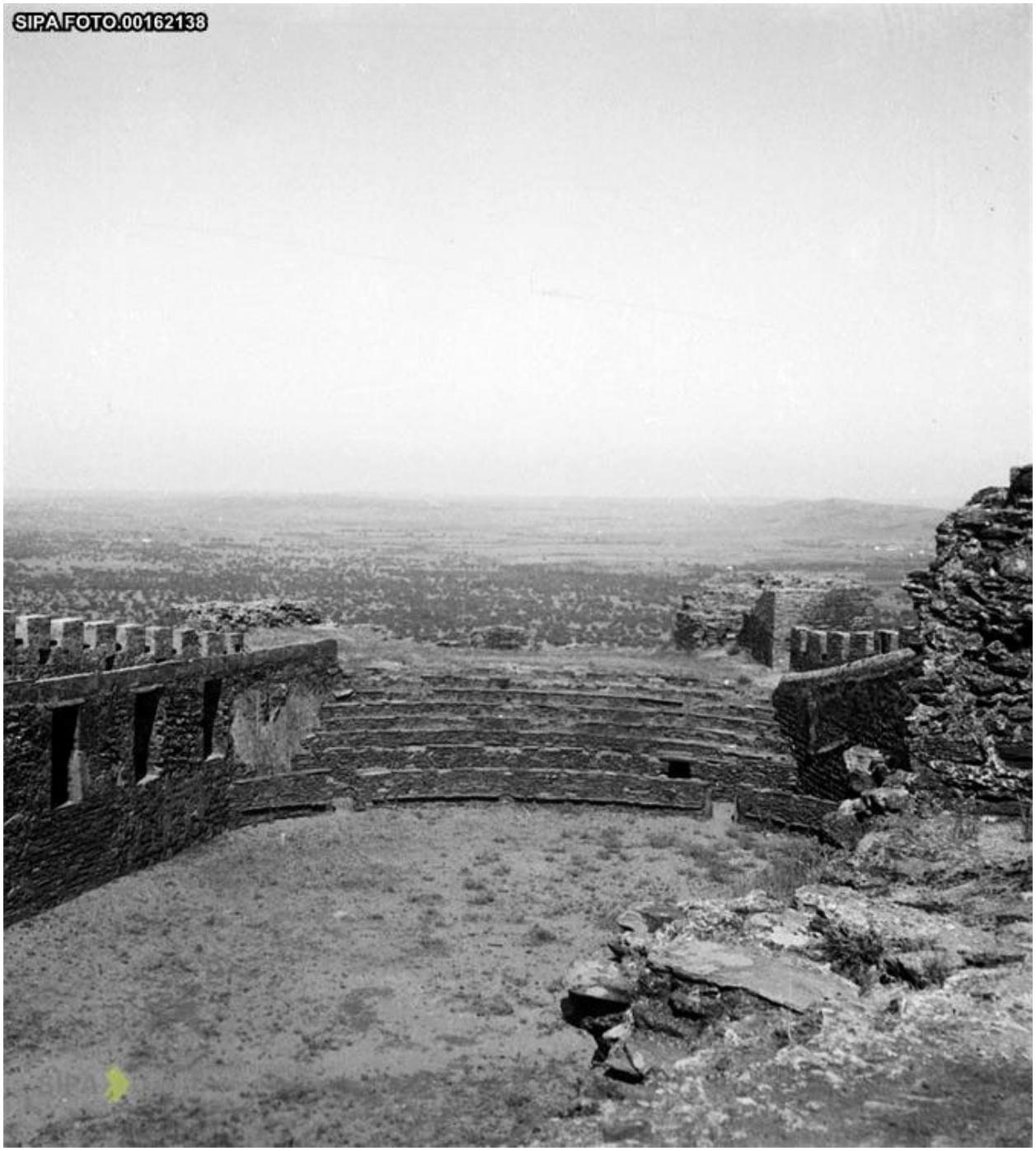

[S.A.] - Sem Título - 1950
Fonte: Arquivo Fotográfico SIPA 00162138

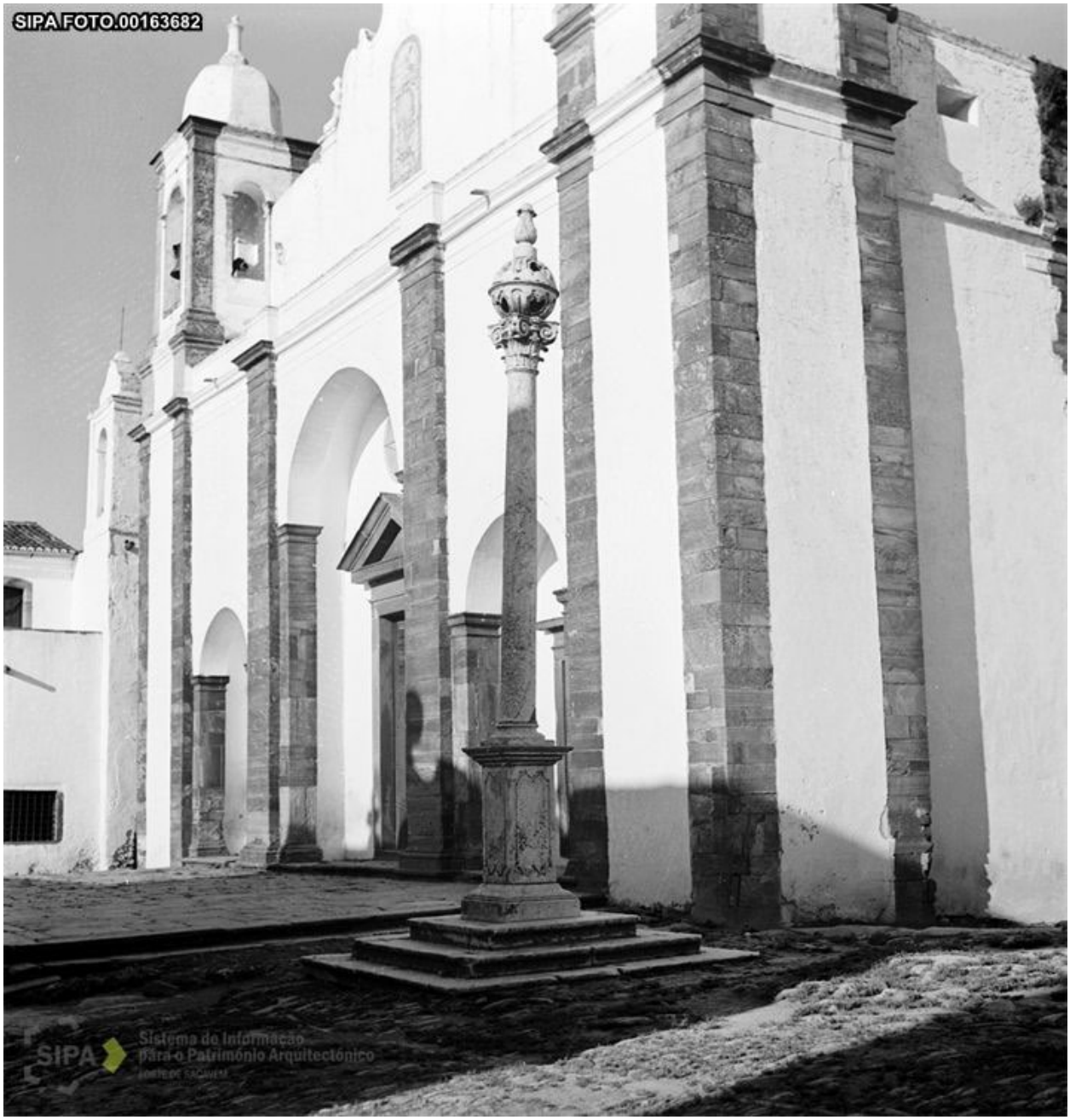

[S.A.] - Pelourinho de Monsaraz - 1951
Fonte: Arquivo Fotográfico SIPA 00163682

[S.A.] - Fortificação - 1951
Fonte: Arquivo Fotográfico SIPA 00162144

[S.A.] - Sem Título - 1952
Fonte: Arquivo Fotográfico SIPA 00162145

[S.A.] - Sem Título - 1952
Fonte: Arquivo Fotográfico SIPA 00162146

[S.A.] - Sem Título - 1952
Fonte: Arquivo Fotográfico SIPA 00162147

[S.A.] - Troço de muralha - 1953
Fonte: Arquivo Fotográfico SIPA 00162148

[S.A.] - Aspecto geral de castelo e área envolvente - 1953
Fonte: Arquivo Fotográfico SIPA 00162160

[S.A.] - Casa da Inquisição - 1954
Fonte: Arquivo Fotográfico SIPA 00162154

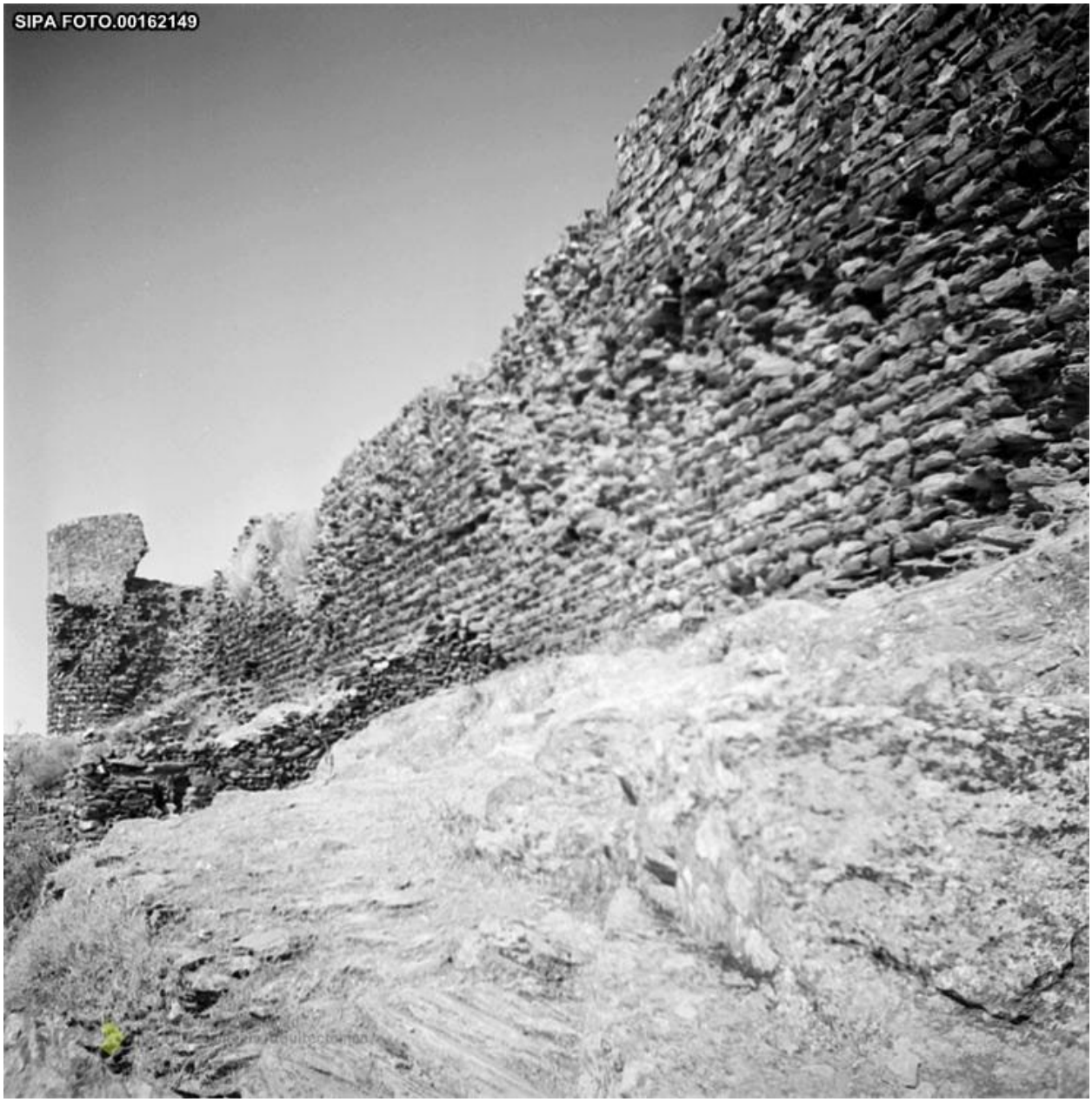

[S.A.] - Sem Título - 1954
Fonte: Arquivo Fotográfico SIPA 00162149

[S.A.] - Sem Título - 1954
Fonte: Arquivo Fotográfico SIPA 00162150

[S.A.] - Sem Título - 1954
Fonte: Arquivo Fotográfico SIPA 00162151

[S.A.] - Sem Título - 1954
Fonte: Arquivo Fotográfico SIPA 00162152

[S.A.] - Sem Título - 1954
Fonte: Arquivo Fotográfico SIPA 00162153

[S.A.] - Sem Título - 1954
Fonte: Arquivo Fotográfico SIPA 00162155

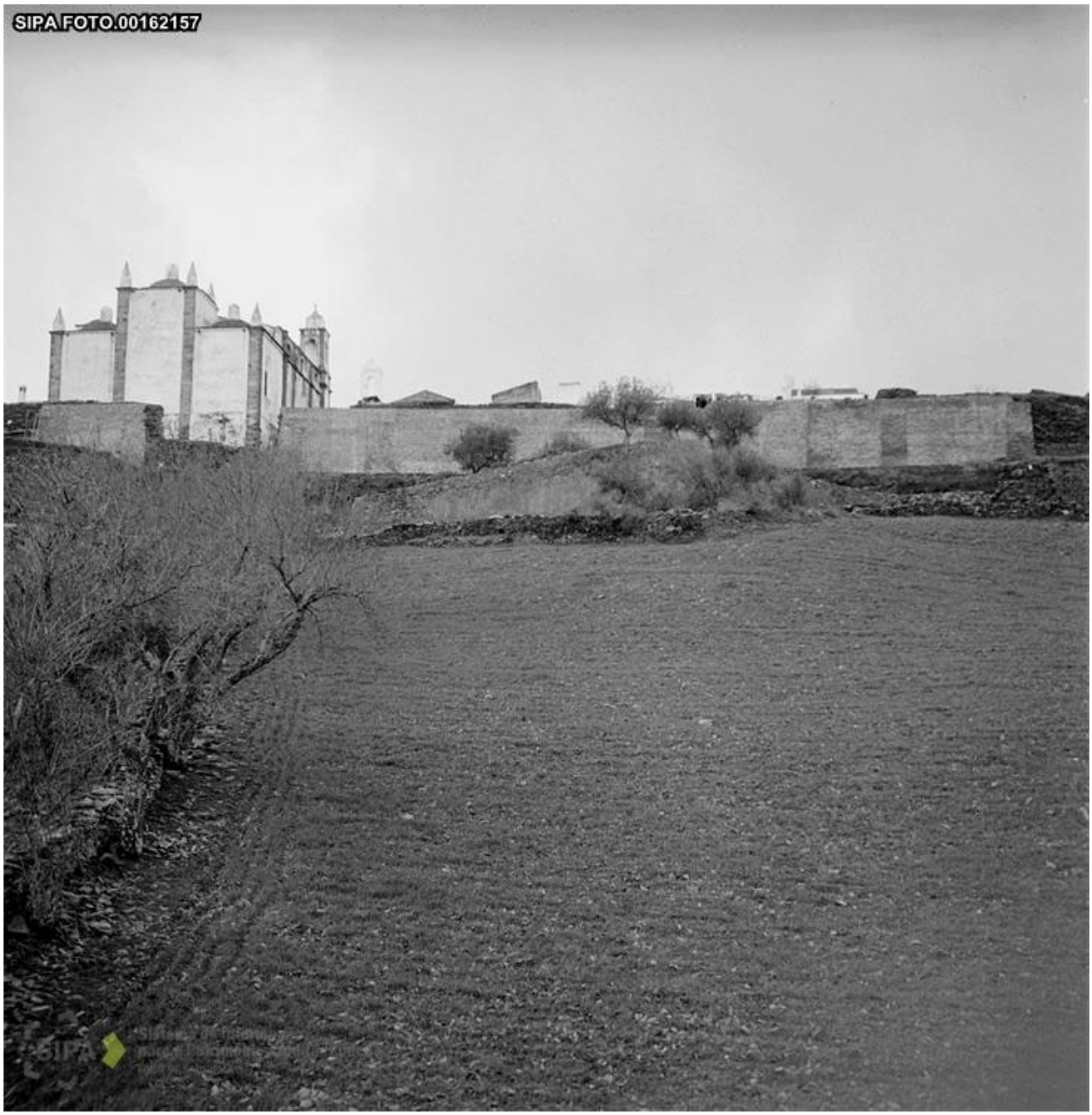

[S.A.] - Vista parcial de igreja e zona envolvente - 1955
Fonte: Arquivo Fotográfico SIPA 00162157

[S.A.] - Vista parcial - 1955
Fonte: Arquivo Fotográfico SIPA 00162159

[S.A.] - Vista panorâmica - 1955
Fonte: Arquivo Fotográfico SIPA 00162163

[S.A.] - Troço de muralha - 1955
Fonte: Arquivo Fotográfico SIPA 00162161

[S.A.] - Troço de muralha - 1955
Fonte: Arquivo Fotográfico SIPA 00162158

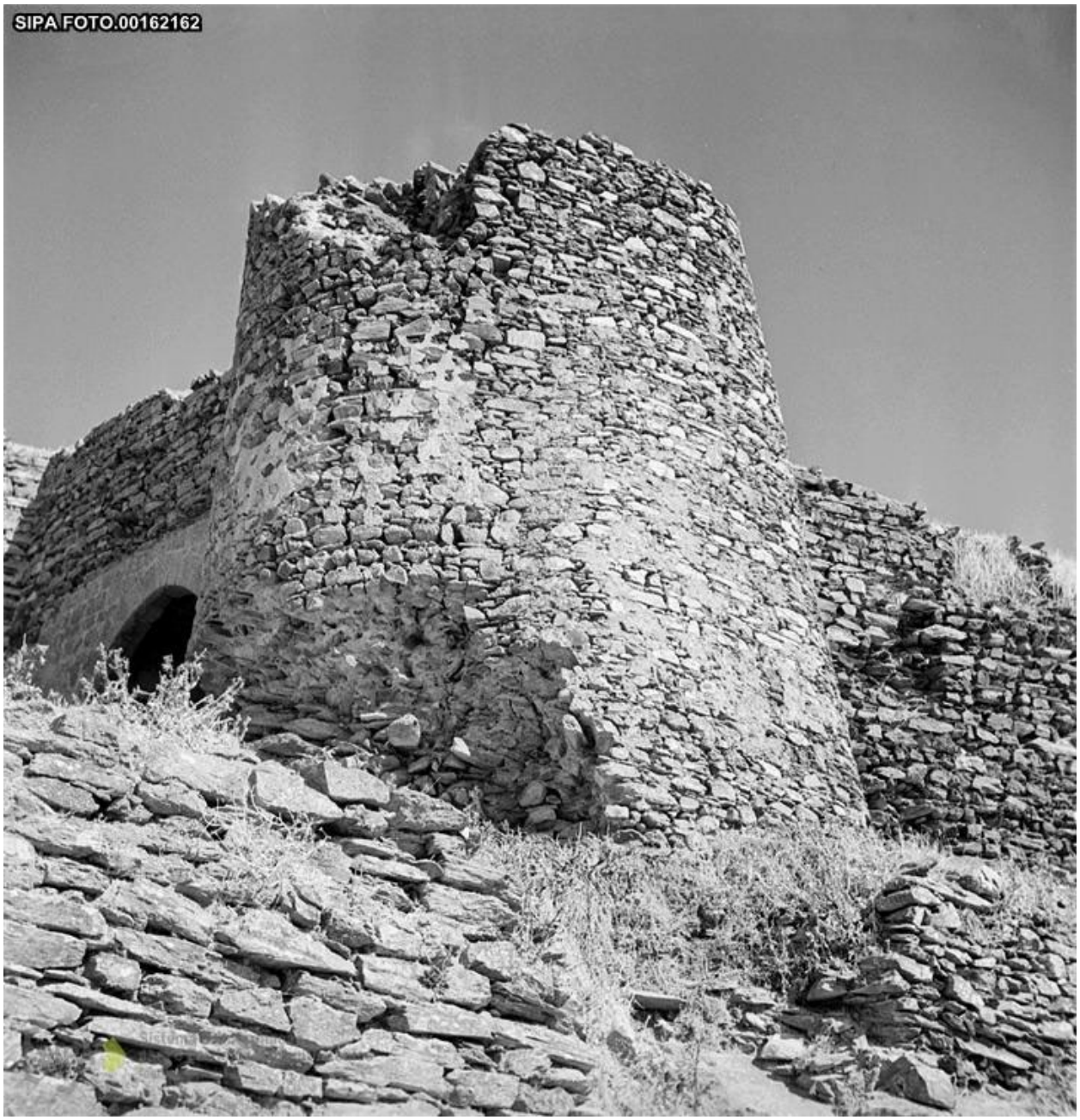

[S.A.] - Troço de muralha - 1955
Fonte: Arquivo Fotográfico SIPA 00162162

[S.A.] - Obras - 1955
Fonte: Arquivo Fotográfico SIPA 00162156

[S.A.] - Aspecto geral de torre - 1955
Fonte: Arquivo Fotográfico SIPA 00162143

[S.A.] - Sem Título - 1955
Fonte: Arquivo Fotográfico SIPA 00162139

[S.A.] - Sem Título - 1955
Fonte: Arquivo Fotográfico SIPA 00162140

[S.A.] - Sem Título - 1955
Fonte: Arquivo Fotográfico SIPA 00162141

[S.A.] - Sem Título - 1955
Fonte: Arquivo Fotográfico SIPA 00162142

[S.A.] - Vista panorâmica - 1958
Fonte: Arquivo Fotográfico SIPA 00162164

[S.A.] - Vista panorâmica - 1958
Fonte: Arquivo Fotográfico SIPA 00162166

[S.A.] - Vista panorâmica - 1958
Fonte: Arquivo Fotográfico SIPA 00162167

[S.A.] - Pormenor - 1958
Fonte: Arquivo Fotográfico SIPA 00162165

[S.A.] - Pormenor - 1958
Fonte: Arquivo Fotográfico SIPA 00162170

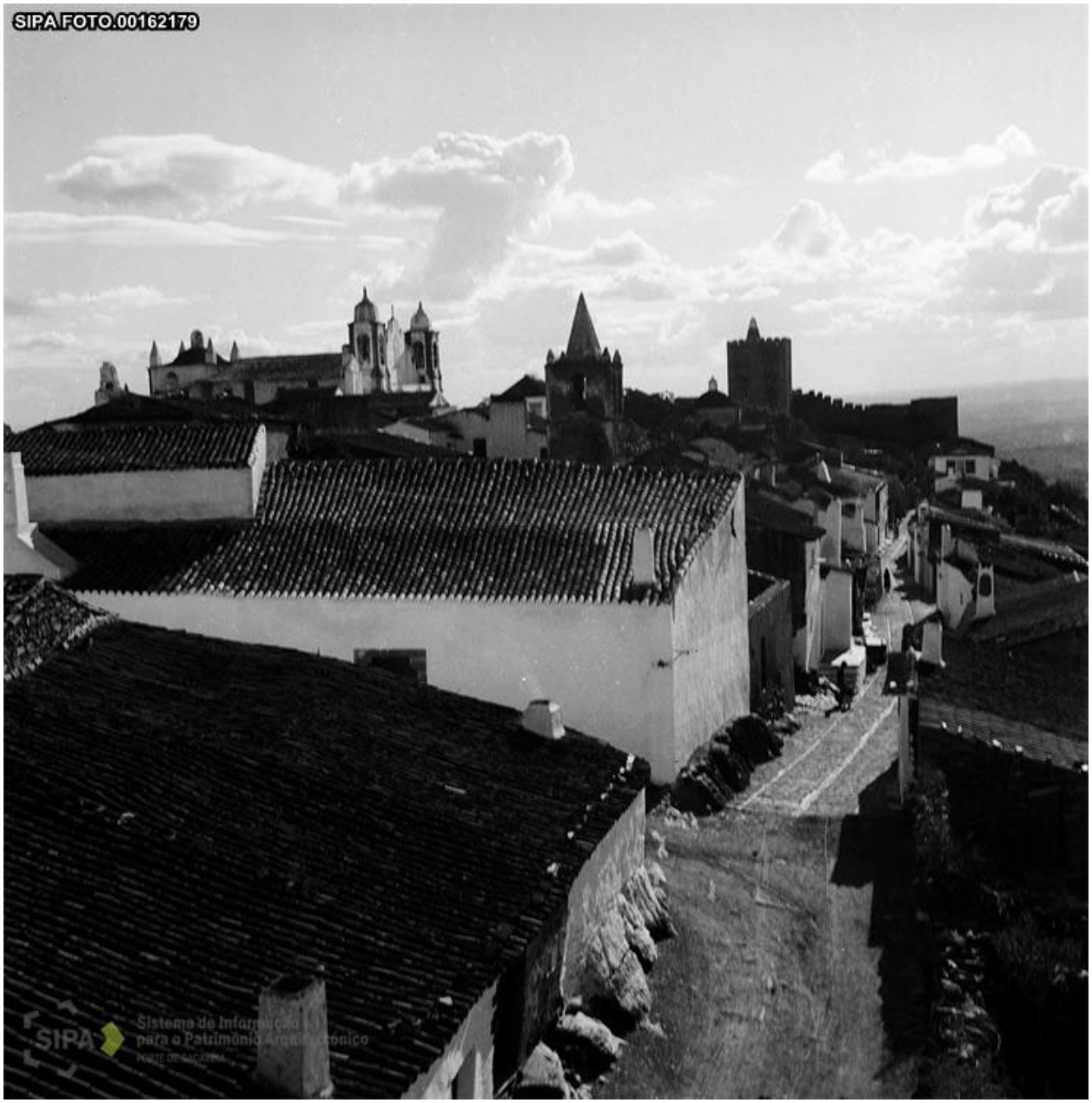

[S.A.] - Zona envolvente - 1959
Fonte: Arquivo Fotográfico SIPA 00162179

[S.A.] - Zona envolvente - 1959
Fonte: Arquivo Fotográfico SIPA 00162189

[S.A.] - Zona envolvente - 1959
Fonte: Arquivo Fotográfico SIPA 00162181

[S.A.] - Zona envolvente - 1959
Fonte: Arquivo Fotográfico SIPA 00162183

[S.A.] - Zona envolvente - 1959
Fonte: Arquivo Fotográfico SIPA 00162184

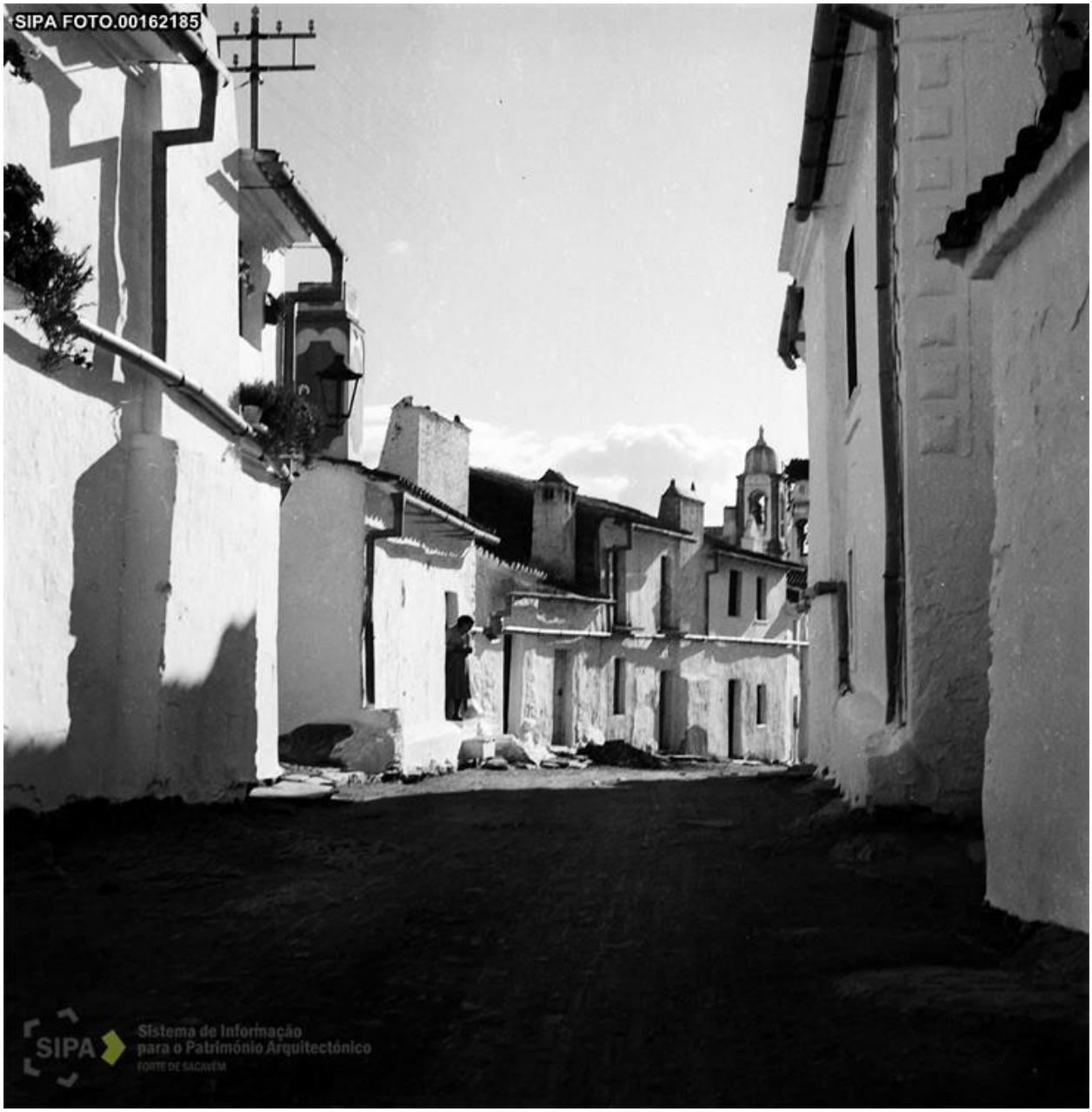

[S.A.] - Zona envolvente - 1959
Fonte: Arquivo Fotográfico SIPA 00162185

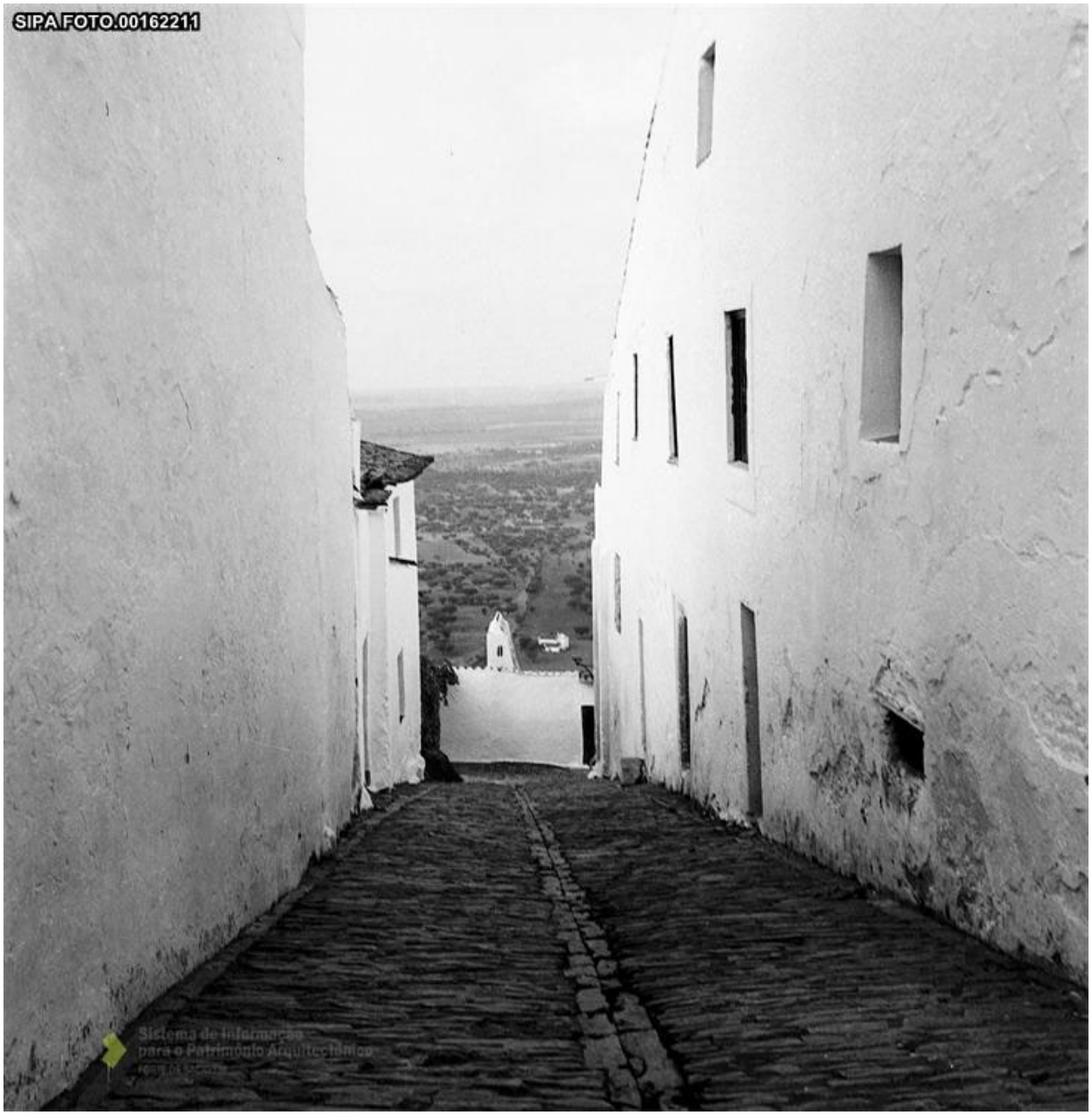

[S.A.] - Zona envolvente - 1959
Fonte: Arquivo Fotográfico SIPA 00162211

[S.A.] - Vista parcial de torre sineira - 1959
Fonte: Arquivo Fotográfico SIPA 00162197

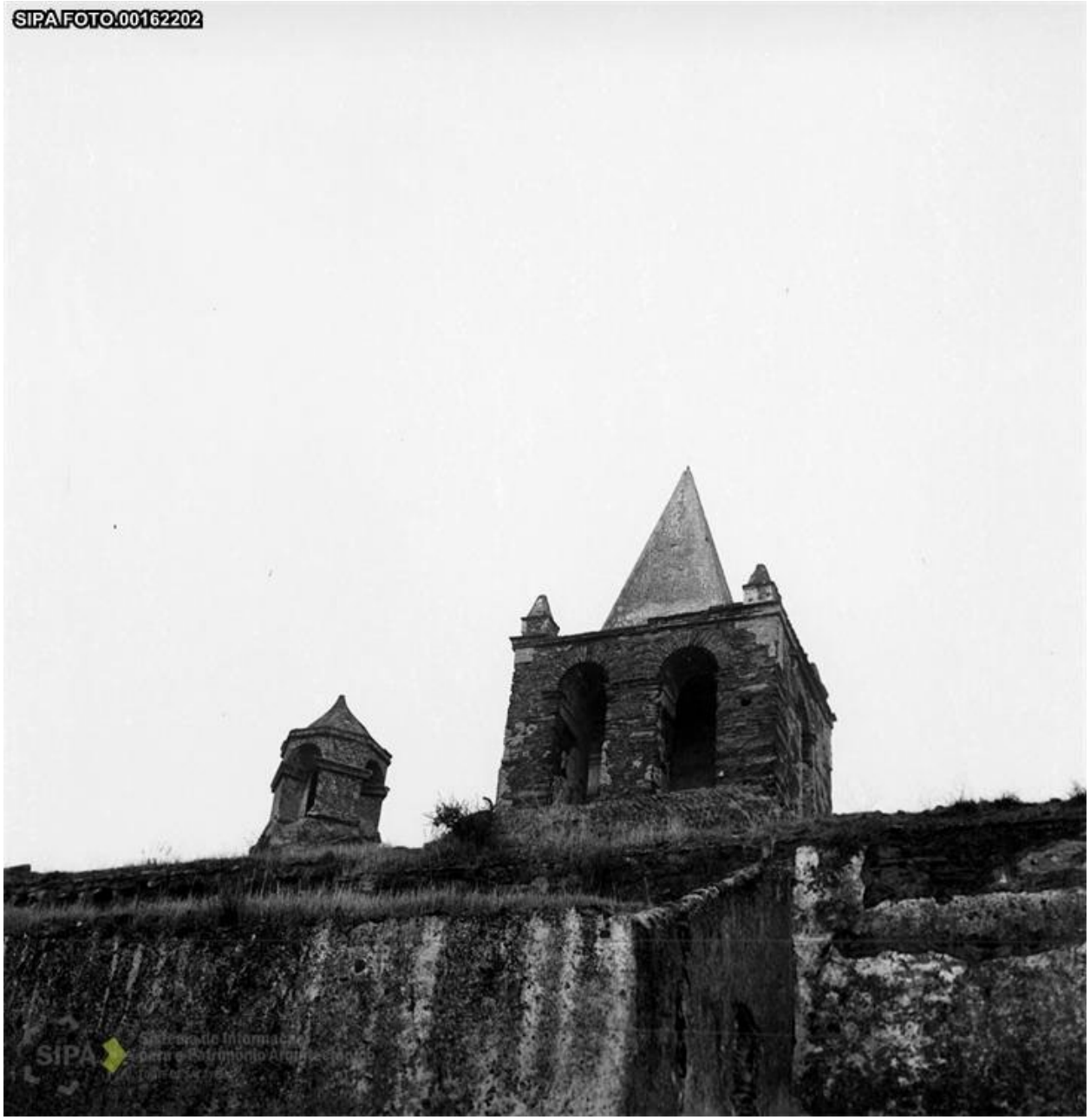

[S.A.] - Vista parcial de torre sineira - 1959
Fonte: Arquivo Fotográfico SIPA 00162202

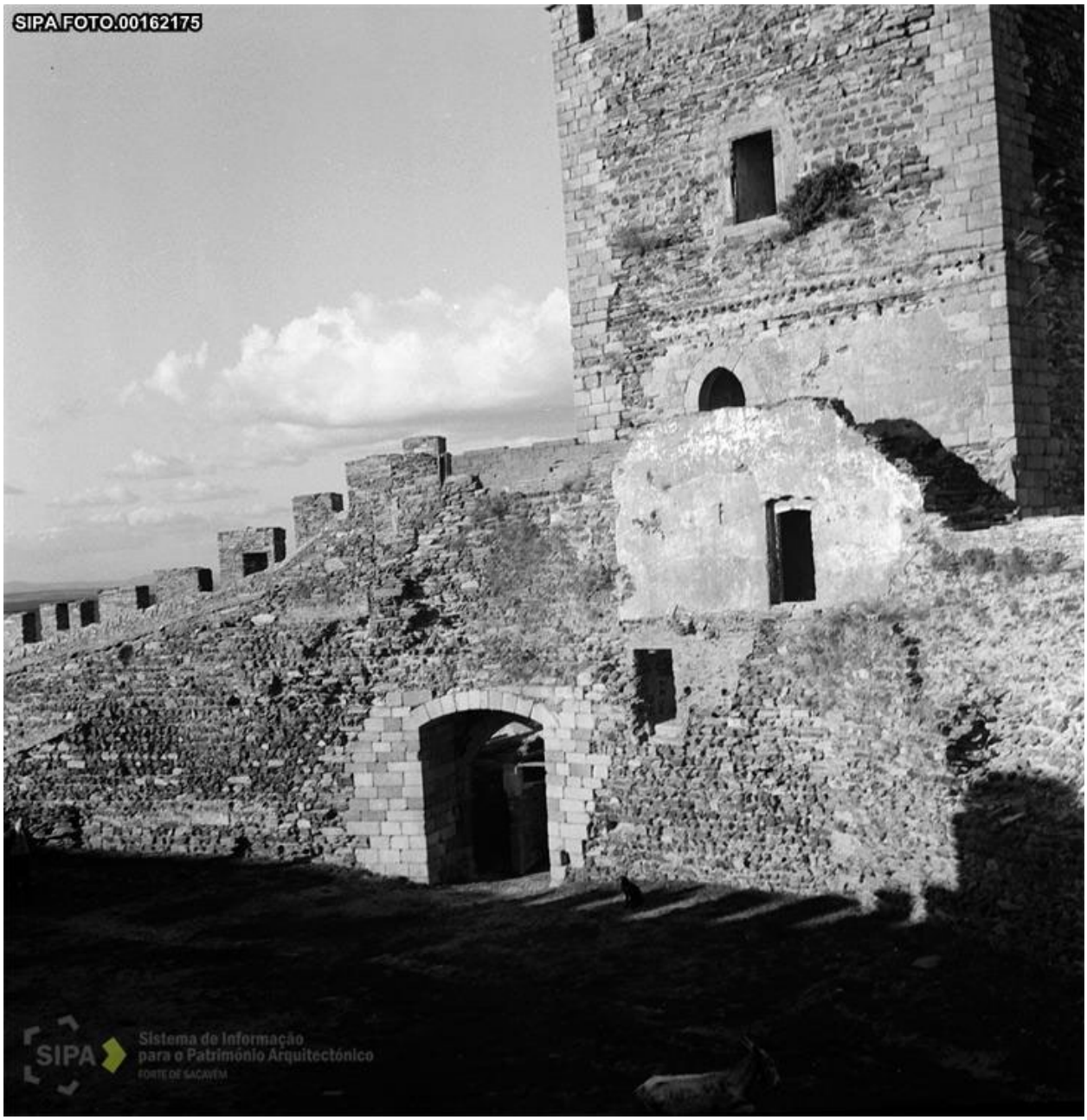

[S.A.] - Vista parcial de muralhas e torre - 1959
Fonte: Arquivo Fotográfico SIPA 00162175

[S.A.] - Vista parcial de muralha - 1959
Fonte: Arquivo Fotográfico SIPA 00162180

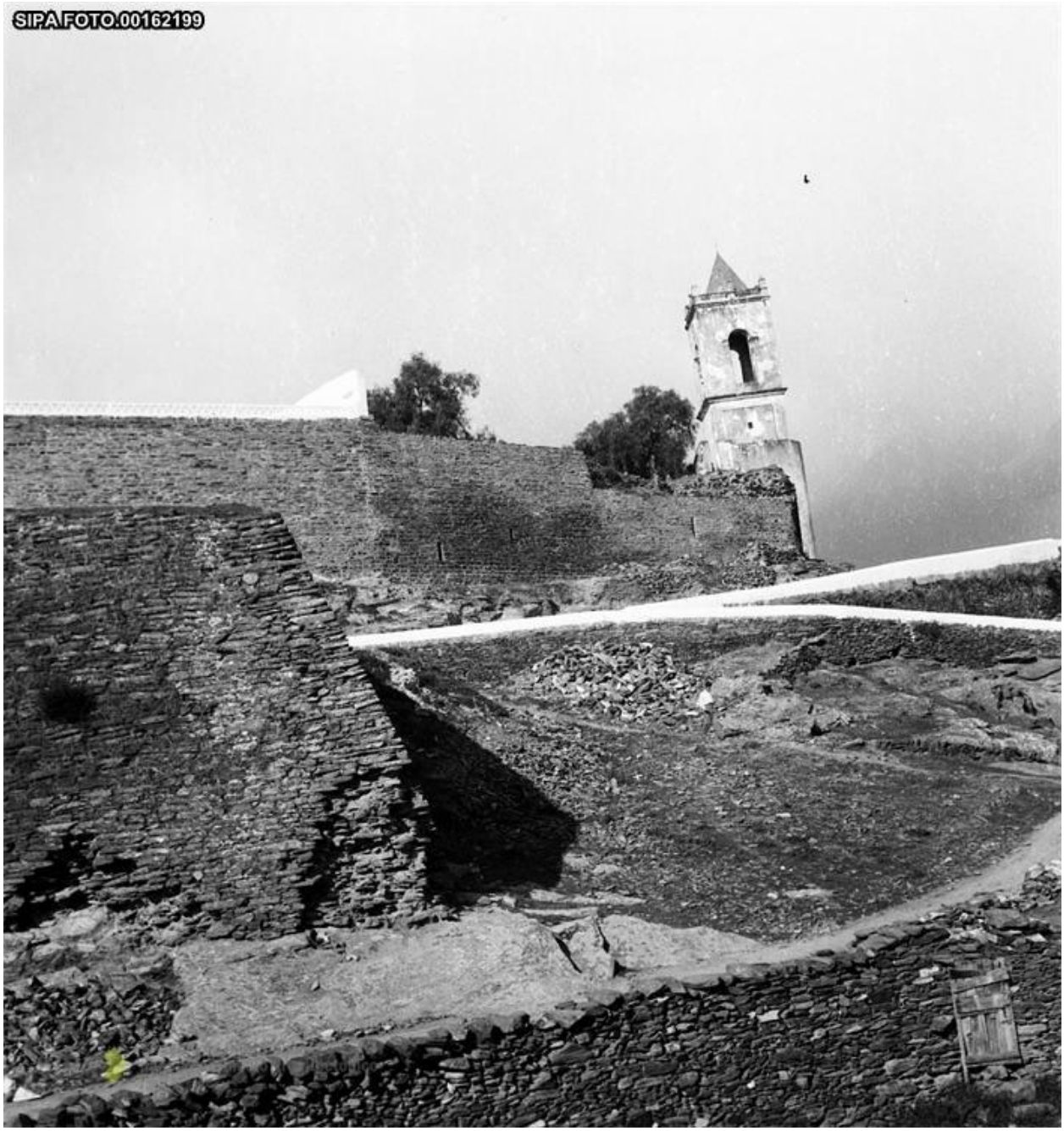

[S.A.] - Vista parcial de muralha - 1959
Fonte: Arquivo Fotográfico SIPA 00162199

[S.A.] - Vista parcial de entrada - 1959
Fonte: Arquivo Fotográfico SIPA 00162177

[S.A.] - Vista parcial de anfiteatro - 1959
Fonte: Arquivo Fotográfico SIPA 00162168

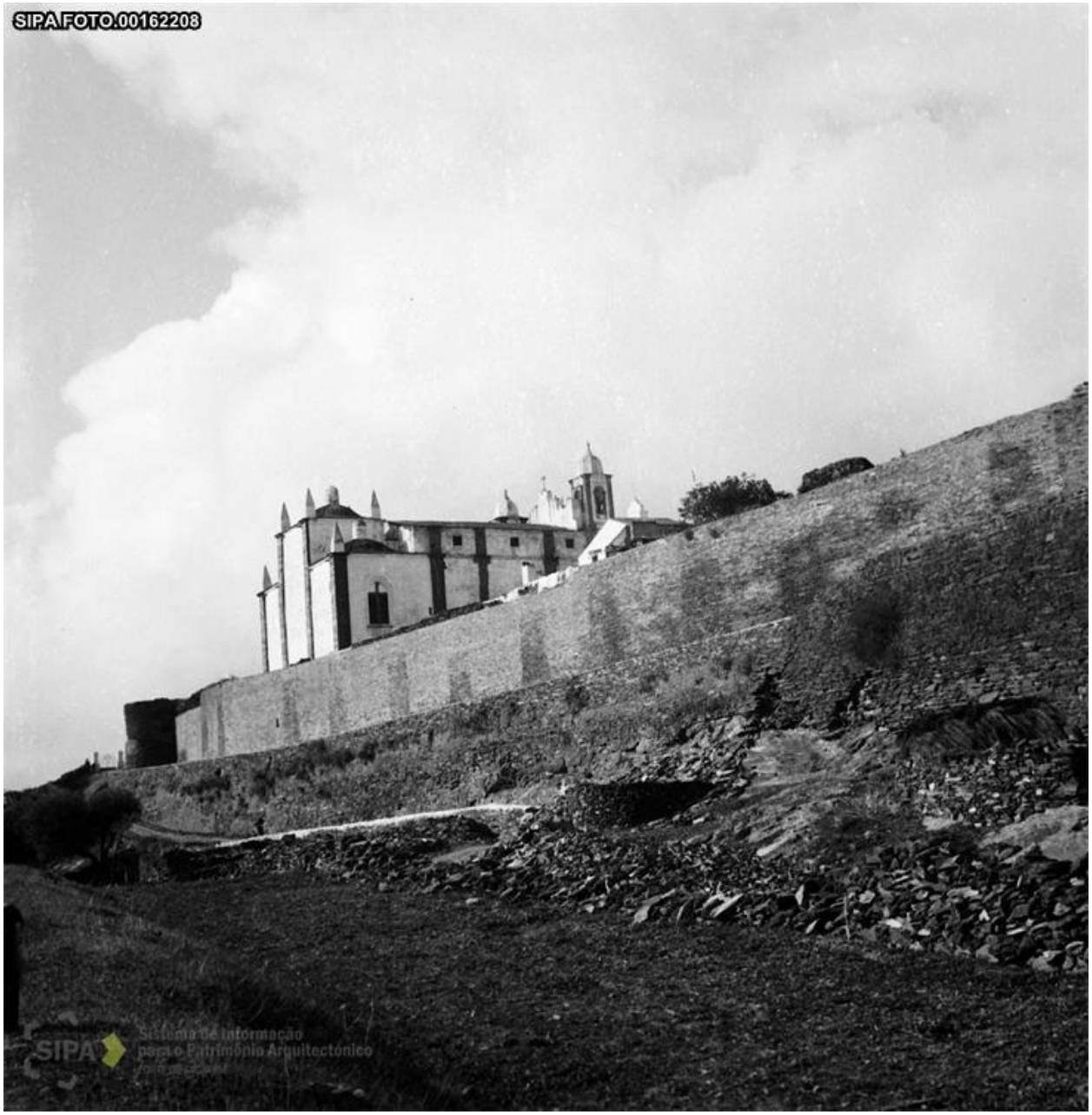

[S.A.] - Vista parcial da muralha reconstruída - 1959
Fonte: Arquivo Fotográfico SIPA 00162208

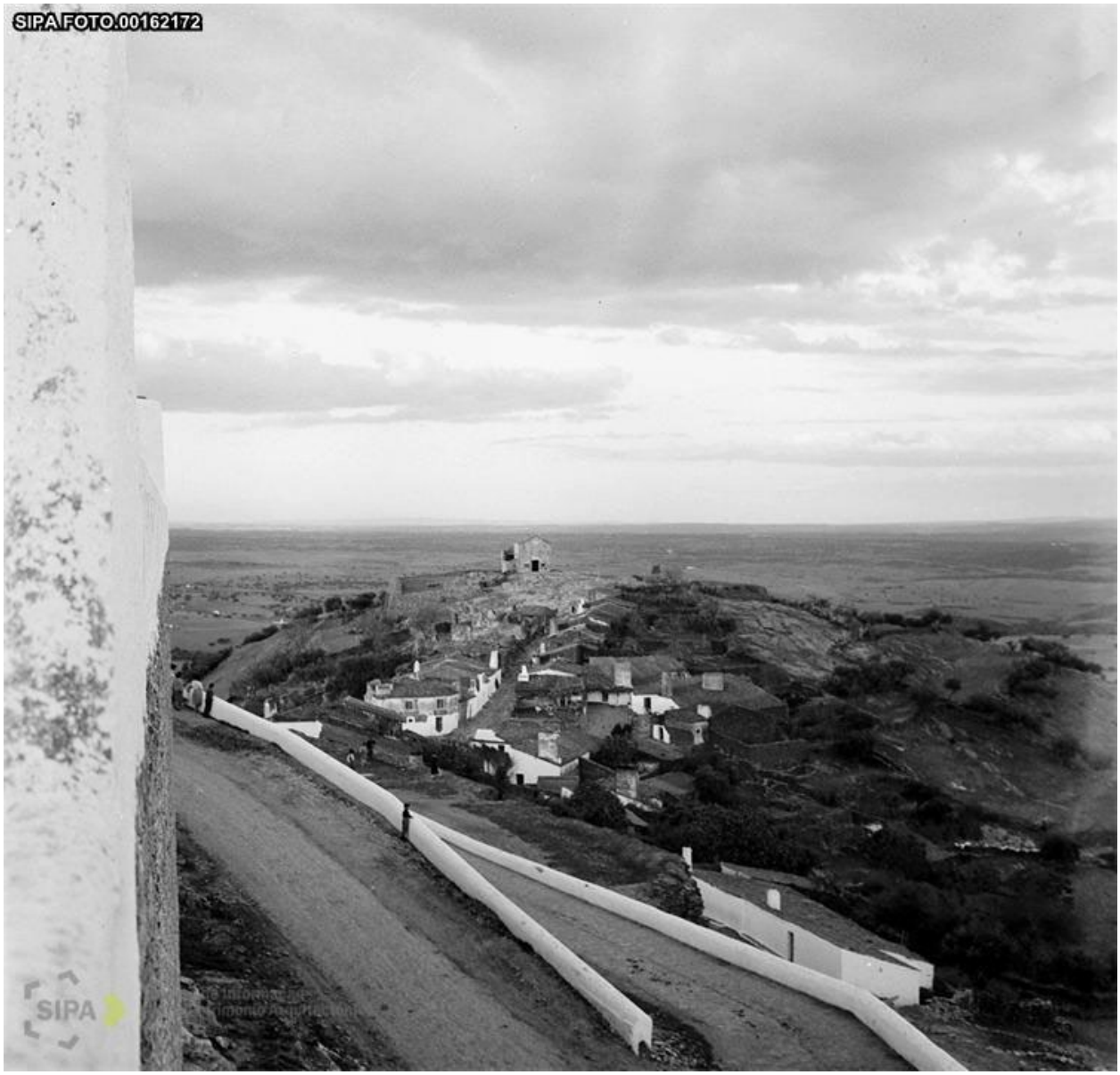

[S.A.] - Vista panorâmica - 1959
Fonte: Arquivo Fotográfico SIPA 00162172

[S.A.] - Vista panorâmica - 1959
Fonte: Arquivo Fotográfico SIPA 00162192

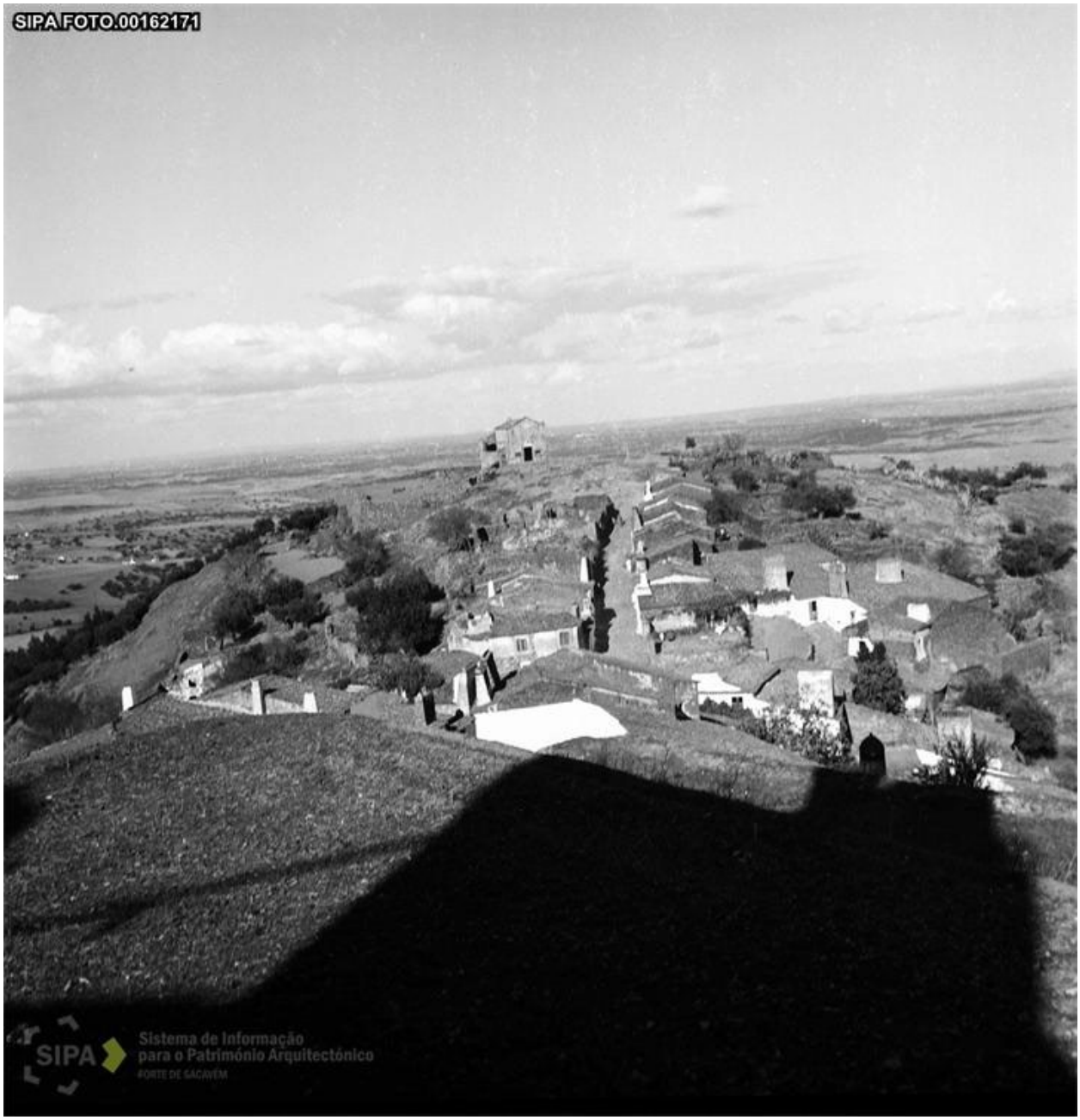

[S.A.] - Vista panorâmica - 1959
Fonte: Arquivo Fotográfico SIPA 00162171

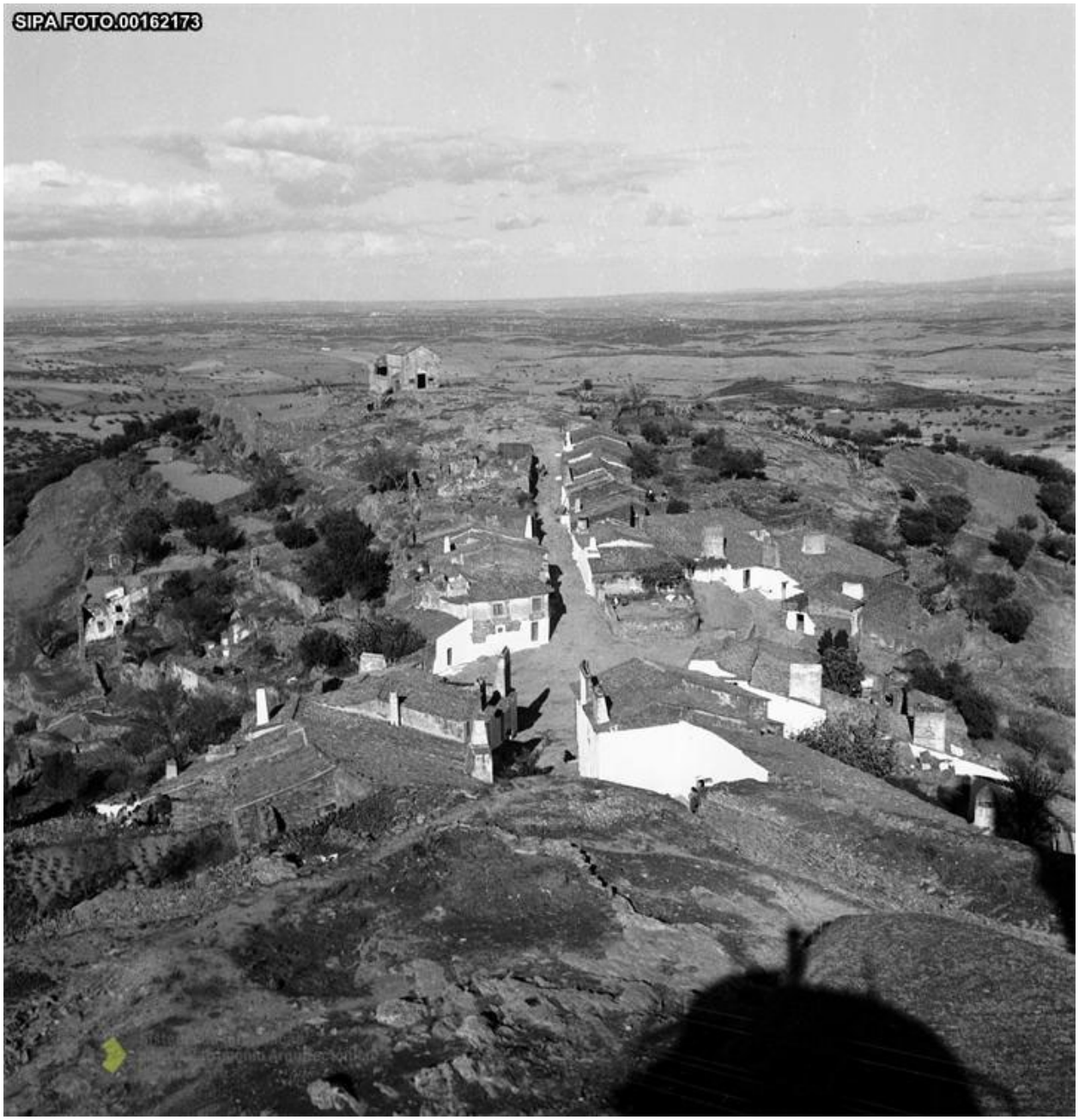

[S.A.] - Vista panorâmica - 1959
Fonte: Arquivo Fotográfico SIPA 00162173

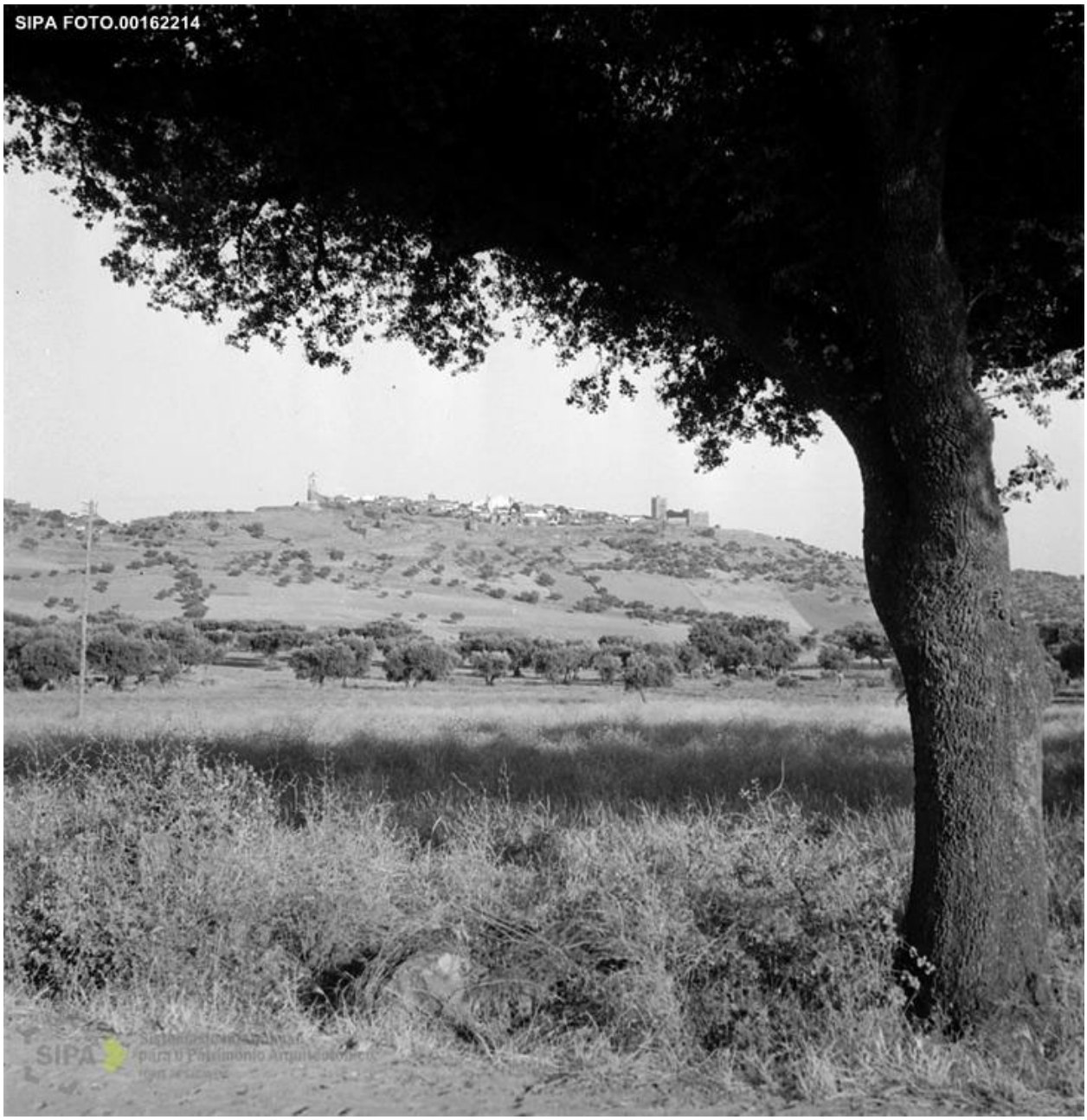

[S.A.] - Vista panorâmica - 1959
Fonte: Arquivo Fotográfico SIPA 00162214

[S.A.] - Troço de muralha - 1959
Fonte: Arquivo Fotográfico SIPA 00162169

[S.A.] - Troço de muralha - 1959
Fonte: Arquivo Fotográfico SIPA 00162174

[S.A.] - Troço de muralha - 1959
Fonte: Arquivo Fotográfico SIPA 00162188

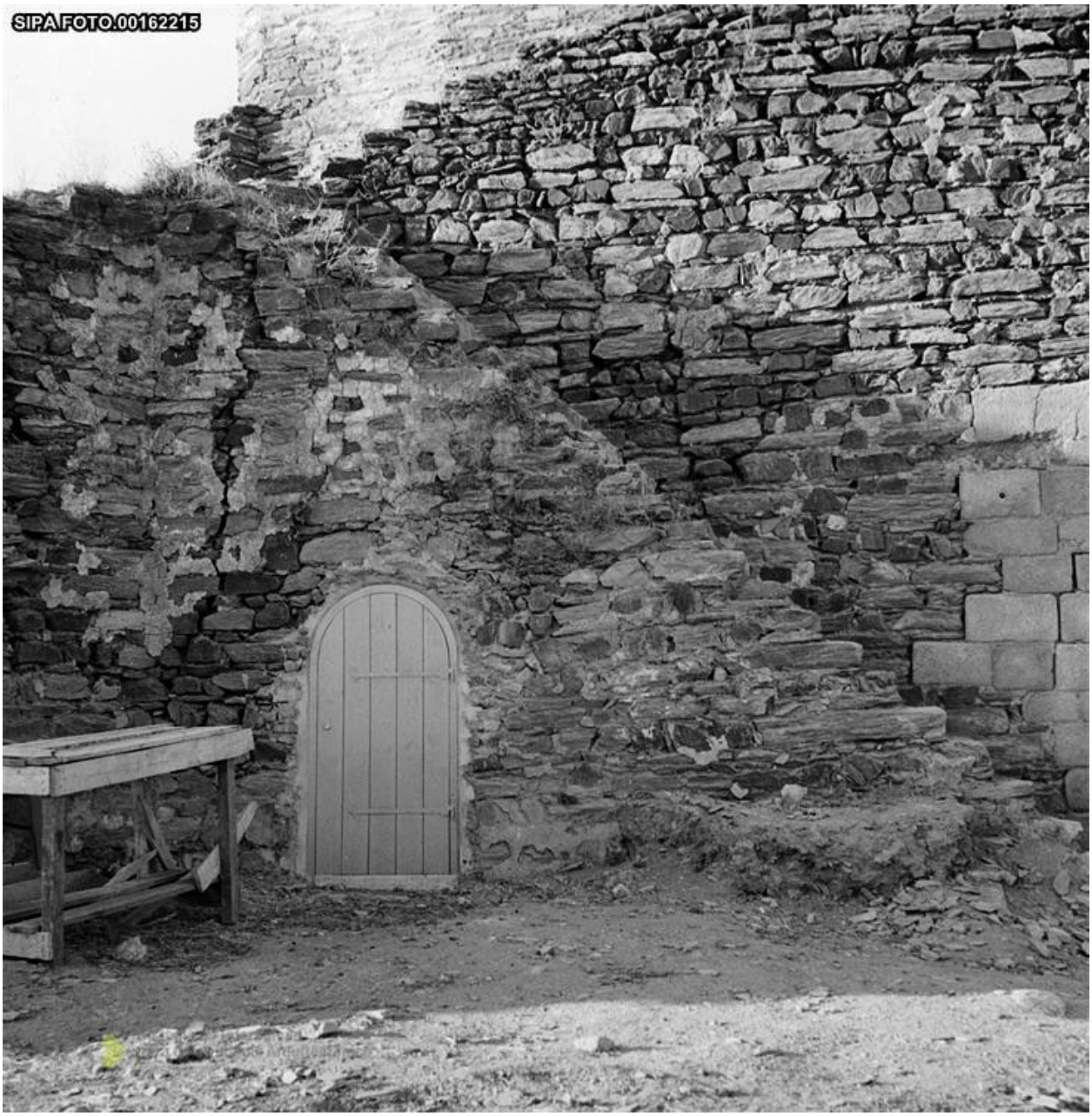

[S.A.] - Troço de muralha - 1959
Fonte: Arquivo Fotográfico SIPA 00162215

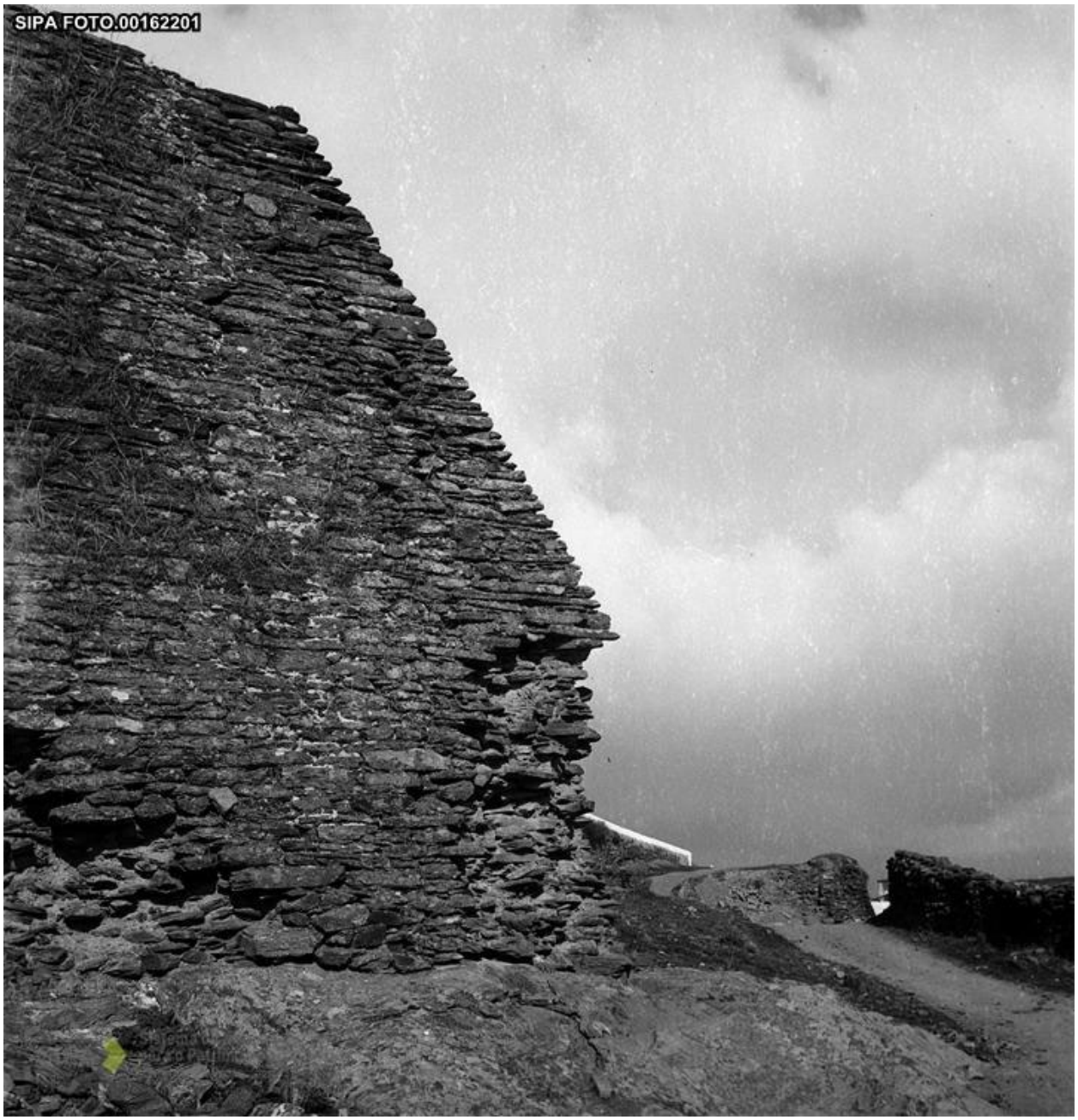

[S.A.] - Pormenor de muralha - 1959
Fonte: Arquivo Fotográfico SIPA 00162201

[S.A.] - Pormenor de fachada de edifício - 1959
Fonte: Arquivo Fotográfico SIPA 00162212

[S.A.] - Pormenor - 1959
Fonte: Arquivo Fotográfico SIPA 00162210

[S.A.] - Pelourinho de Monsaraz - 1959
Fonte: Arquivo Fotográfico SIPA 00163686

[S.A.] - Pelourinho de Monsaraz - 1959
Fonte: Arquivo Fotográfico SIPA 00163687

[S.A.] - Paços da Audiência - 1959
Fonte: Arquivo Fotográfico SIPA 00162209

[S.A.] - Paços da Audiência - 1959
Fonte: Arquivo Fotográfico SIPA 00162205

[S.A.] - Paços da Audiência - 1959
Fonte: Arquivo Fotográfico SIPA 00162203

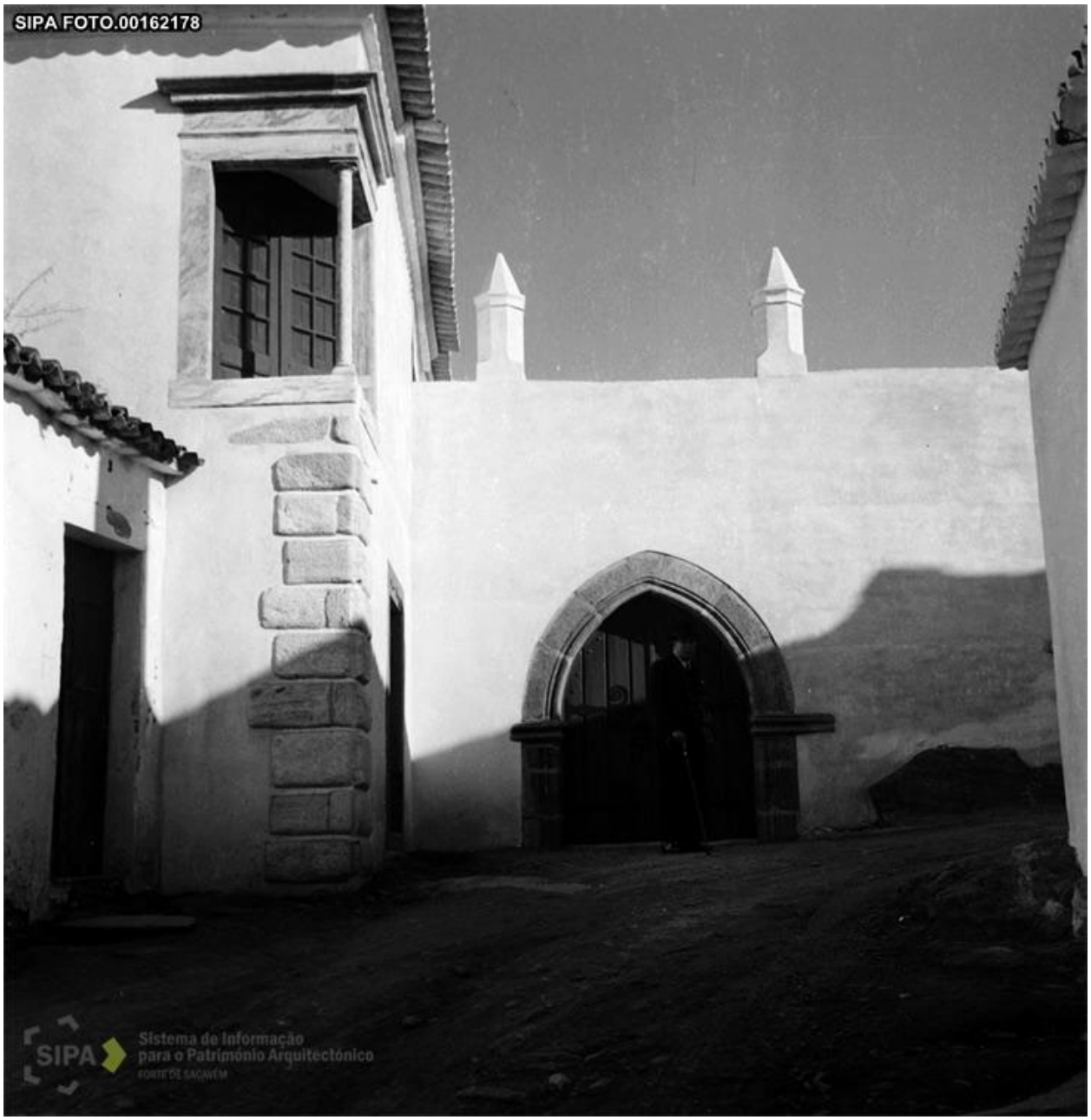

[S.A.] - Casa do Juíz de Fora - 1959
Fonte: Arquivo Fotográfico SIPA 00162178

[S.A.] - Casa da Inquisição, fachada principal - 1959
Fonte: Arquivo Fotográfico SIPA 00162207

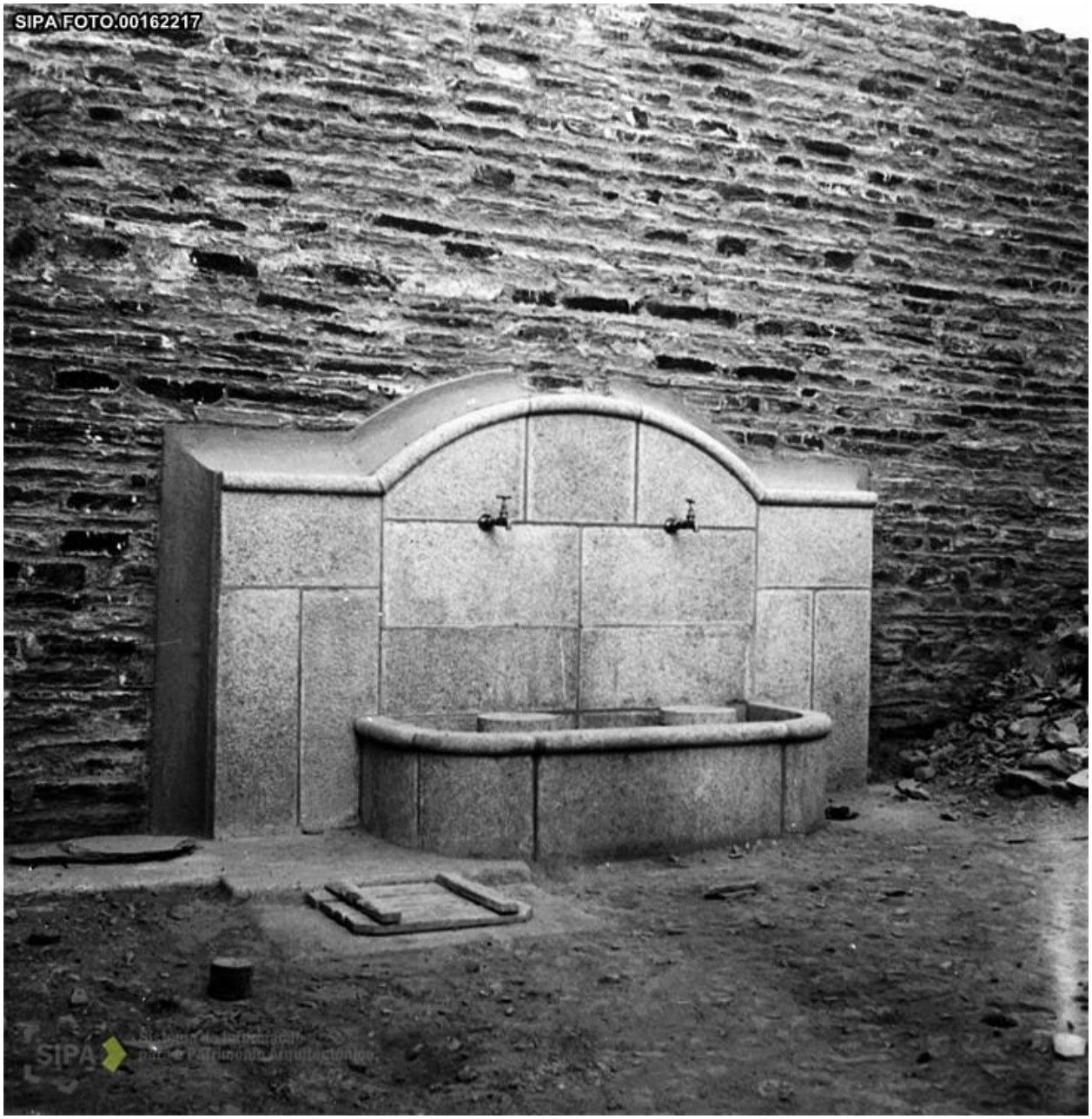

[S.A.] - Aspecto geral de fonte - 1959
Fonte: Arquivo Fotográfico SIPA 00162217

[S.A.] - Aspecto geral de fonte - 1959
Fonte: Arquivo Fotográfico SIPA 00162216

[S.A.] - Aspecto geral de castelo e zona envolvente - 1959
Fonte: Arquivo Fotográfico SIPA 00162194

[S.A.] - Aspecto geral de castelo - 1959
Fonte: Arquivo Fotográfico SIPA 00162187

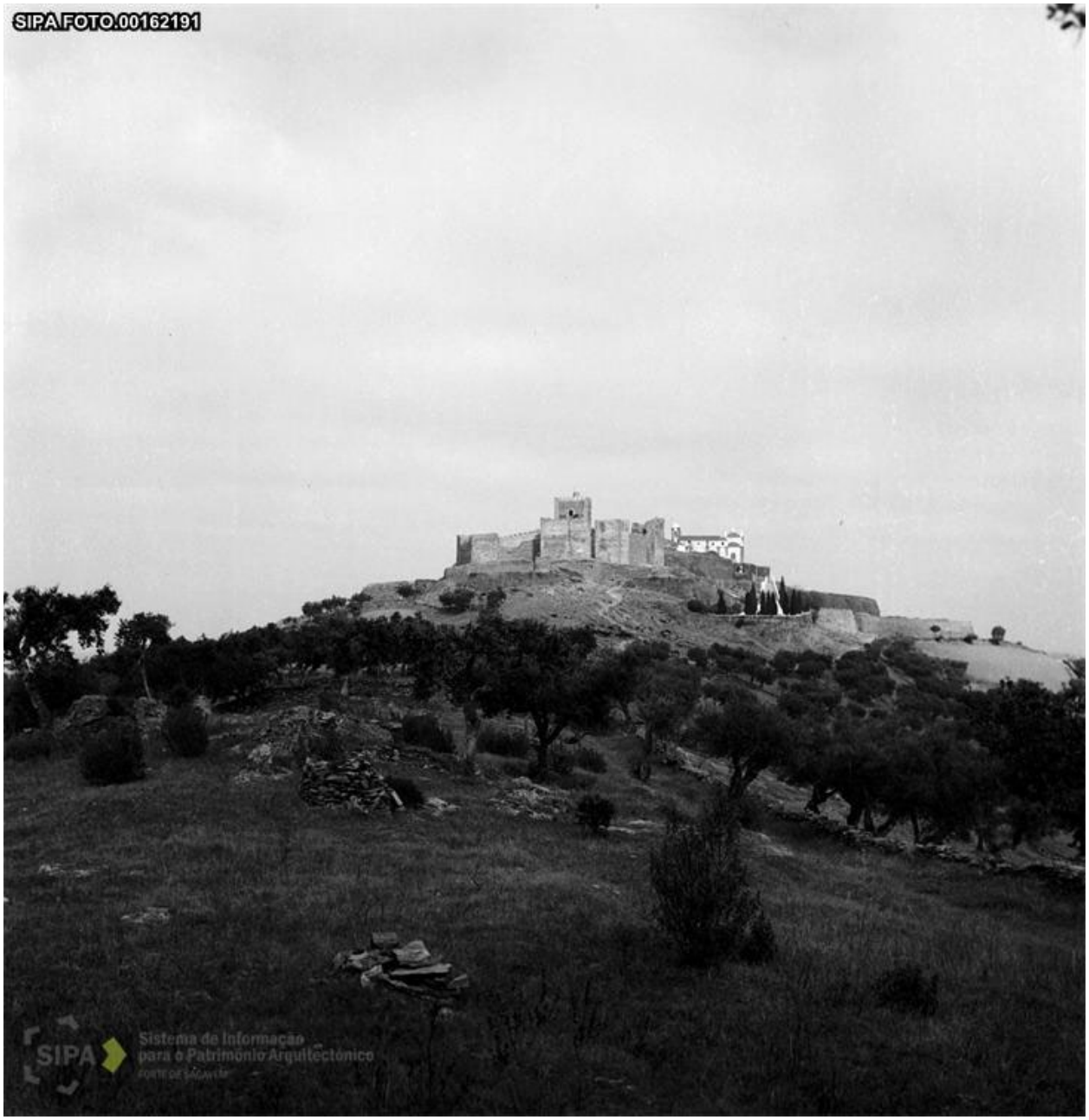

[S.A.] - Aspecto geral de castelo - 1959
Fonte: Arquivo Fotográfico SIPA 00162191

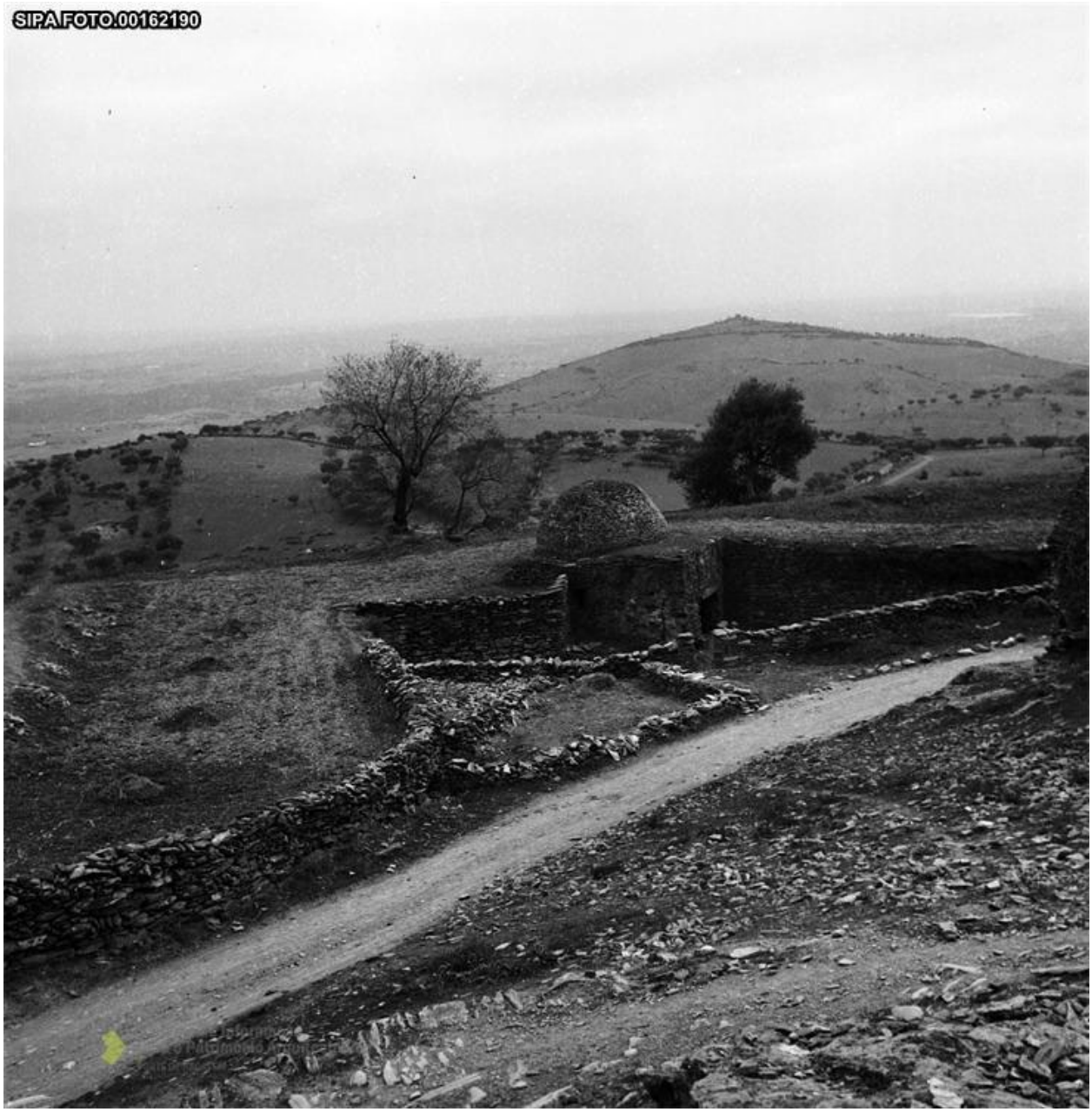

[S.A.] - Capela Votiva de São João da Muralha - 1959
Fonte: Arquivo Fotográfico SIPA 00162190

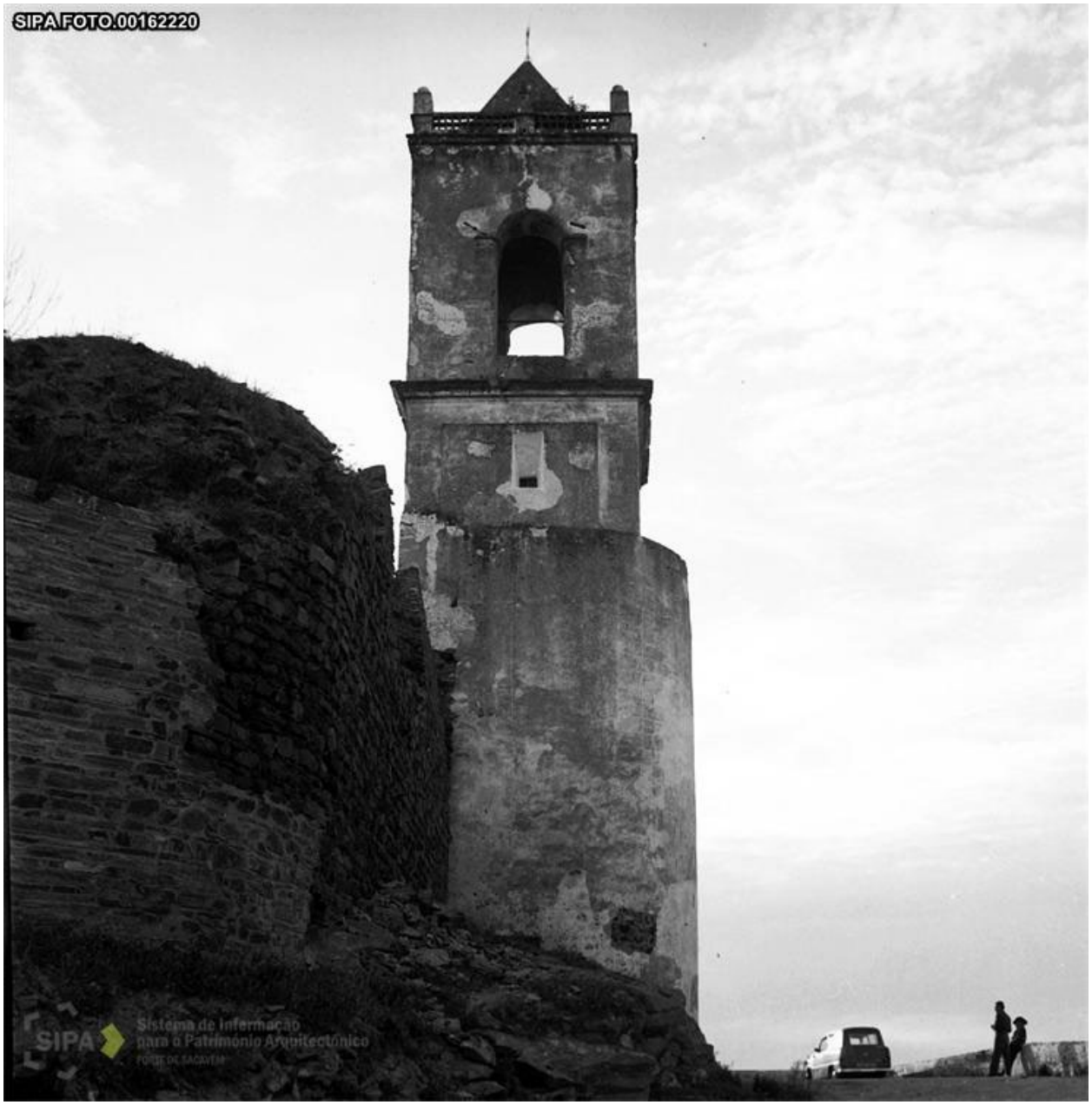

[S.A.] - Vista parcial de torre sineira - 1961
Fonte: Arquivo Fotográfico SIPA 00162220

[S.A.] - Vista panorâmica do castelo e zona envolvente - 1961
Fonte: Arquivo Fotográfico SIPA 00162219

[S.A.] - Troço de muralha - 1961
Fonte: Arquivo Fotográfico SIPA 00162224

[S.A.] - Troço de muralha - 1961
Fonte: Arquivo Fotográfico SIPA 00162223

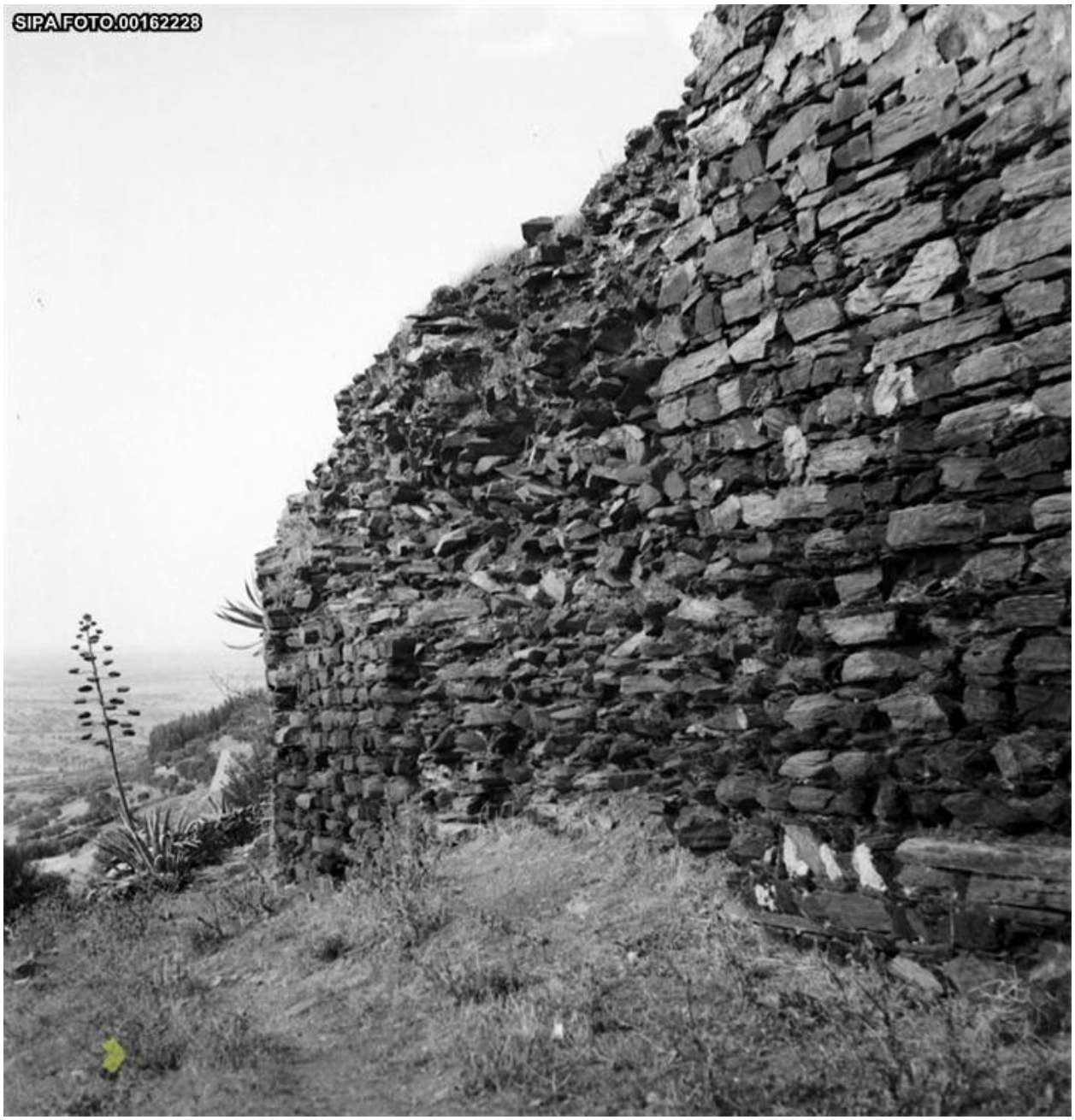

[S.A.] - Troço de muralha - 1961
Fonte: Arquivo Fotográfico SIPA 00162228

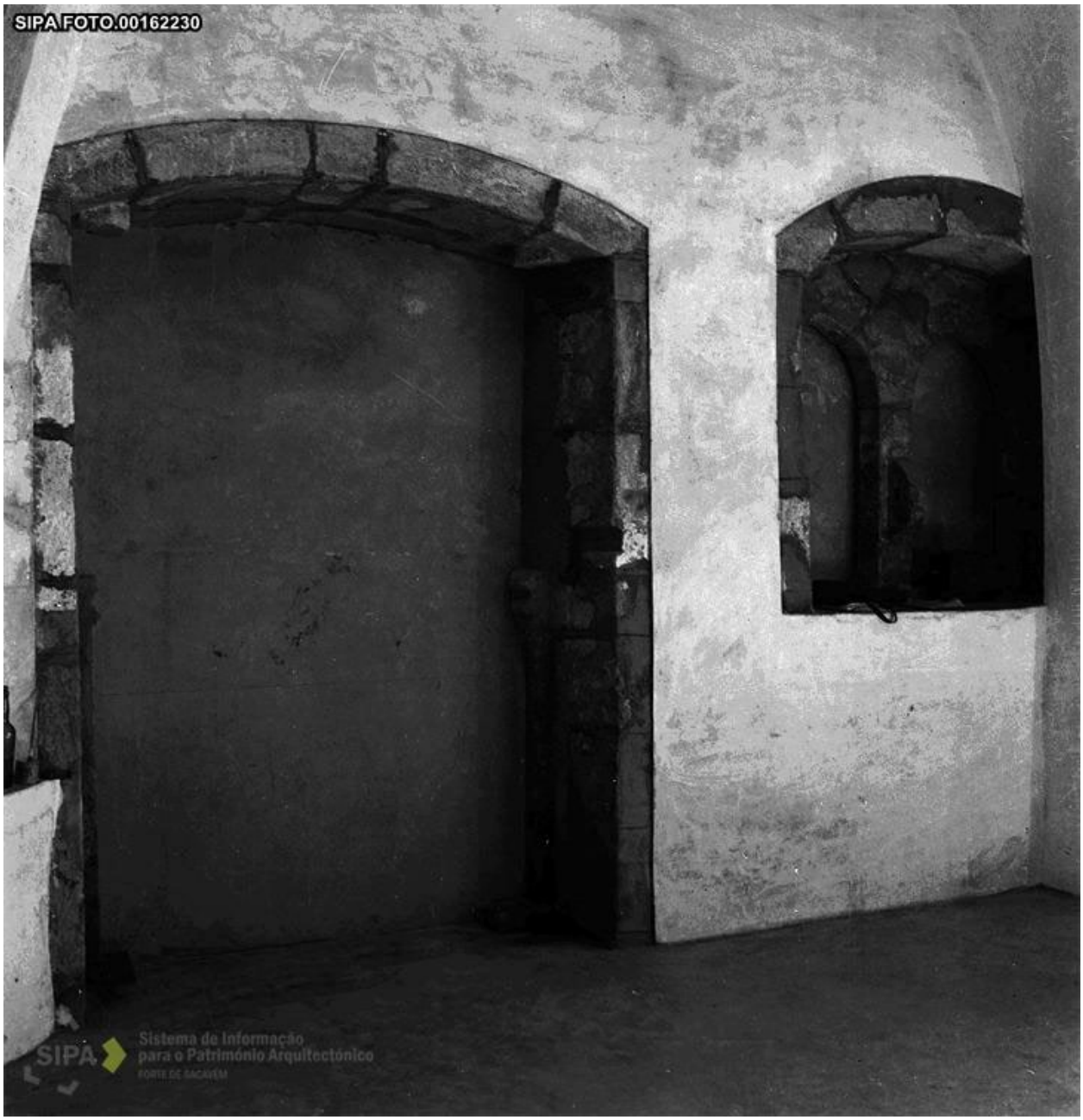

[S.A.] - Paços da Audiência Paços da Audiência, vãos interiores - 1961
Fonte: Arquivo Fotográfico SIPA 00162230

[S.A.] - Paços da Audiência, vãos e abóbada da sala do fresco - 1961
Fonte: Arquivo Fotográfico SIPA 00162233

[S.A.] - Aspecto geral de candeeiro de rua - 1961
Fonte: Arquivo Fotográfico SIPA 00162218

Analide Óscar - Aspecto geral de Nordeste para Sudoeste, fotografado sobre a muralha da entrada principal da Vila - 1962
Fonte: Arquivo Fotográfico SIPA 00162414

Analide Óscar - Aspecto geral de Sudoeste para Nordeste fotografado do Castelo - 1962
Fonte: Arquivo Fotográfico SIPA 00162408

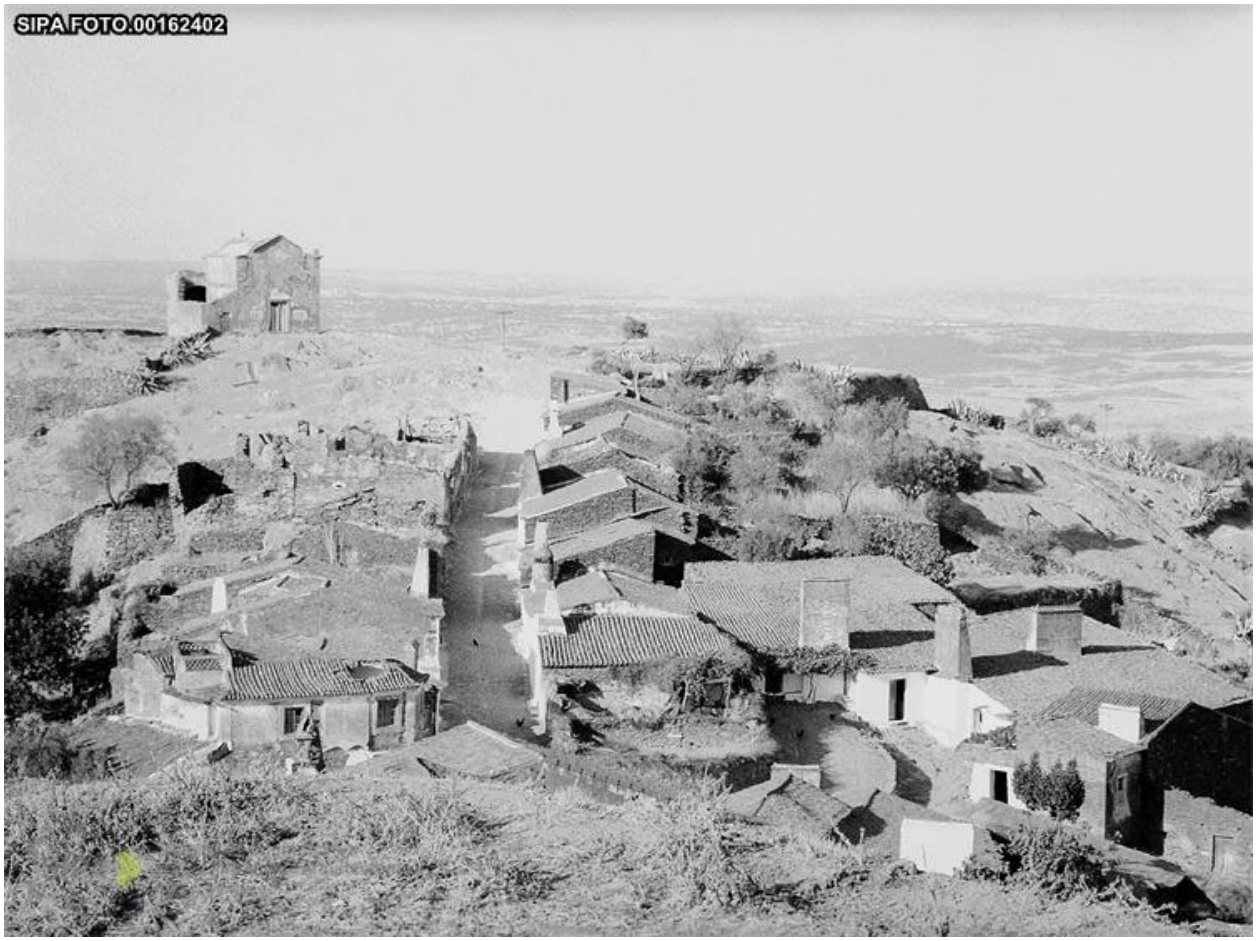

Analide Óscar - Aspecto geral do Arrabalde de Monsaraz fotografado de Sudeste para Nordeste - 1962
Fonte: Arquivo Fotográfico SIPA 00162402

Analide Óscar - Aspecto geral do exterior de Nascente para Sudeste - 1962
Fonte: Arquivo Fotográfico SIPA 00162398

Analide Óscar - Aspecto geral exterior de Nascente para Poente - 1962
Fonte: Arquivo Fotográfico SIPA 00162401

Analide Óscar - Aspecto geral exterior de Norte para Sul - 1962
Fonte: Arquivo Fotográfico SIPA 00162399

Analide Óscar - Aspecto geral exterior de poente para Nascente - 1962
Fonte: Arquivo Fotográfico SIPA 00162397

Analide Óscar - Aspecto geral exterior de Sul para Norte - 1962
Fonte: Arquivo Fotográfico SIPA 00162400

Analide Óscar - Largo da Igreja de Norte para Sul - 1962
Fonte: Arquivo Fotográfico SIPA 00162413

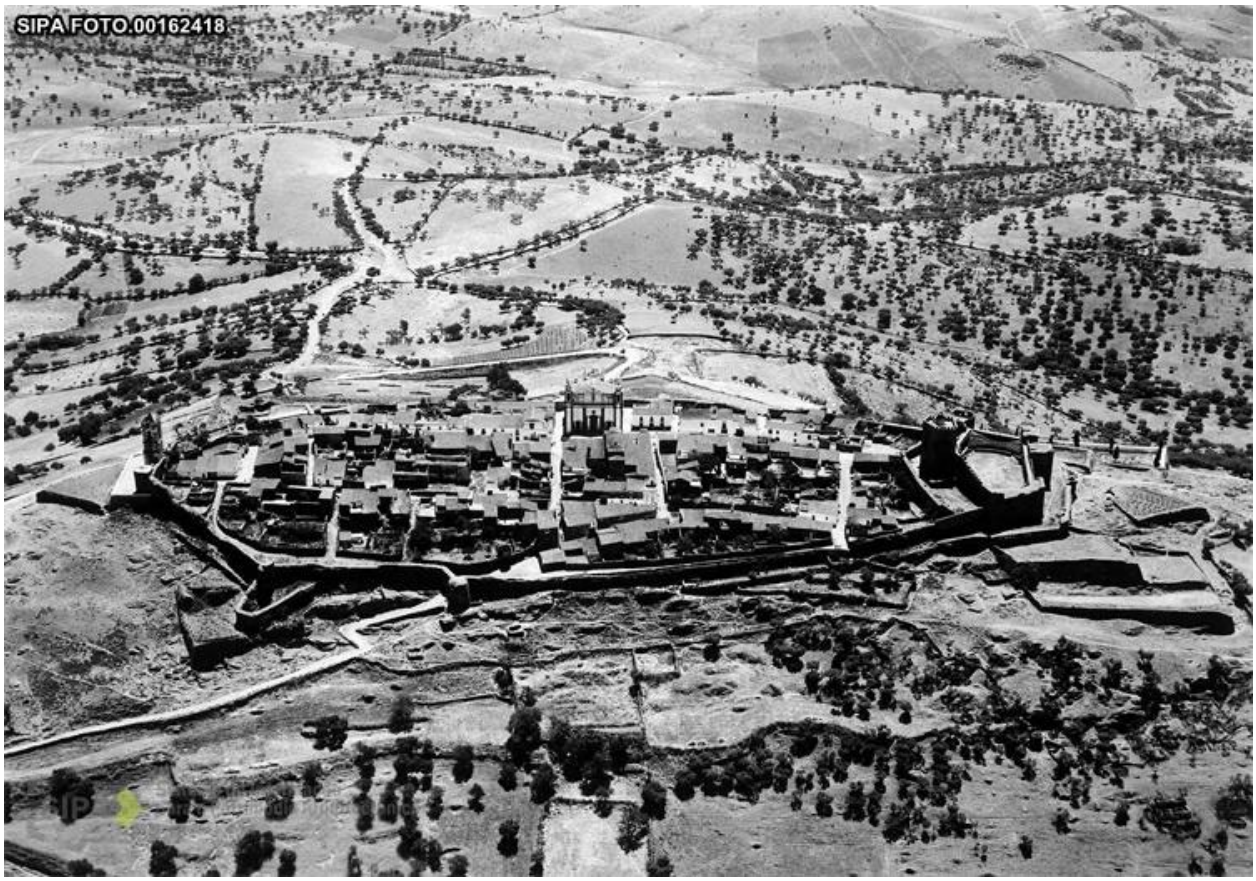

Analide Óscar - Reprodução da fotografia da Base Aérea - 1962
Fonte: Arquivo Fotográfico SIPA 00162418

Analide Óscar - Rua das Parreiras de Sudoeste para Nordeste - 1962
Fonte: Arquivo Fotográfico SIPA 00162403

Analide Óscar - Rua das Videiras - 1962
Fonte: Arquivo Fotográfico SIPA 00162404

Analide Óscar - Rua de S. Tiago de Nordeste para Sudoeste sobre a muralha da entrada da vila - 1962
Fonte: Arquivo Fotográfico SIPA 00162411

Analide Óscar - Rua de S. Tiago de Nordeste para Sudoeste - 1962
Fonte: Arquivo Fotográfico SIPA 00162406

Analide Óscar - Rua de S. Tiago de Nordeste para Sudoeste - 1962
Fonte: Arquivo Fotográfico SIPA 00162405

Analide Óscar - Rua direita de Nordeste para Sudeste - 1962
Fonte: Arquivo Fotográfico SIPA 00162410

Analide Óscar - Rua Direita de Sudoeste para Nordeste - 1962
Fonte: Arquivo Fotográfico SIPA 00162250

Analide Óscar - Rua do Castelo de Sudoeste para Nordeste - 1962
Fonte: Arquivo Fotográfico SIPA 00162409

Analide Óscar - Travessa de D. Nuno Alvares Pereira de Sudeste para Noroeste - 1962
Fonte: Arquivo Fotográfico SIPA 00162412

Analide Óscar - Travessa do Hospital de Sudeste para Nascente - 1962
Fonte: Arquivo Fotográfico SIPA 00162407

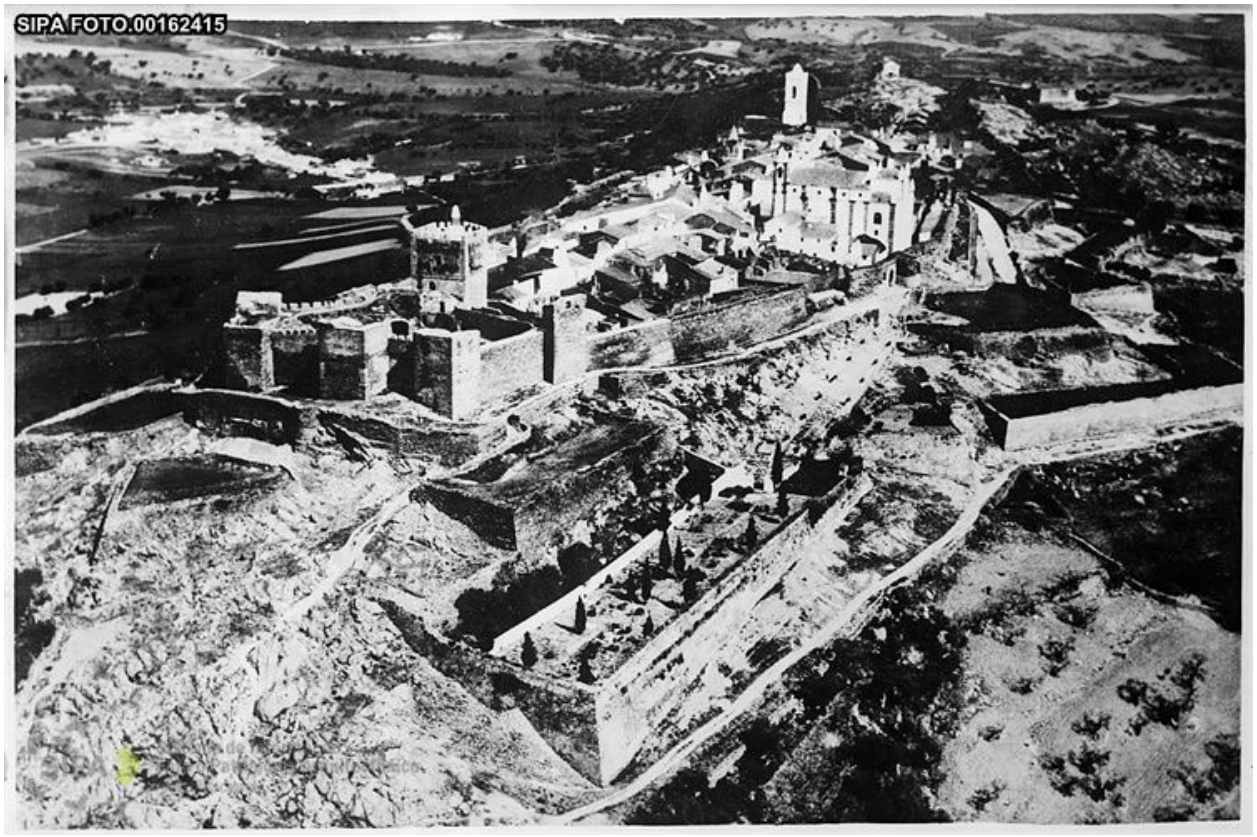

[S.A.] - Vista aérea - 1962
Fonte: Arquivo Fotográfico SIPA 00162415

[S.A.] - Obras - 1962
Fonte: Arquivo Fotográfico SIPA 00162267

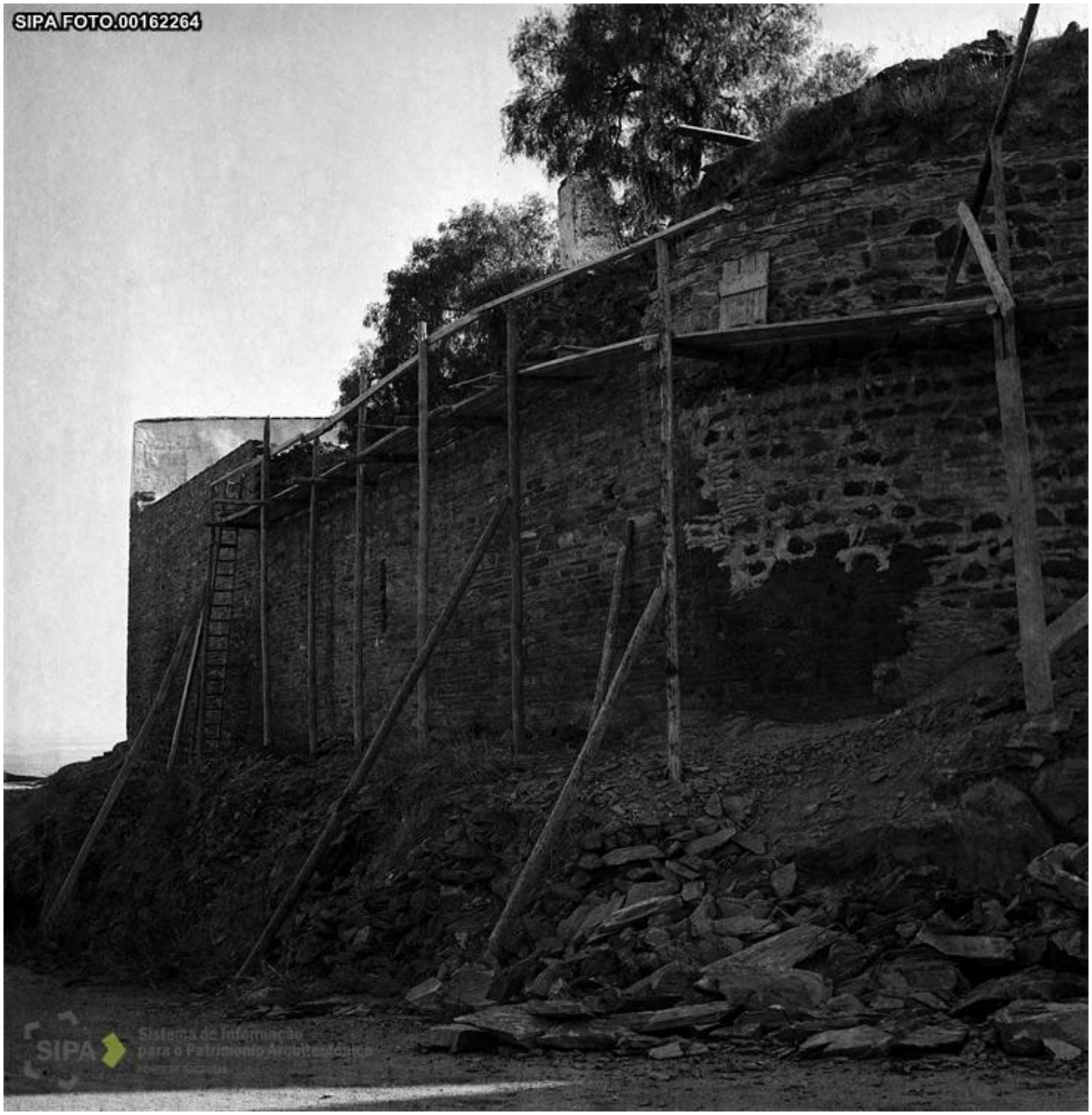

[S.A.] - Obras - 1962
Fonte: Arquivo Fotográfico SIPA 00162264

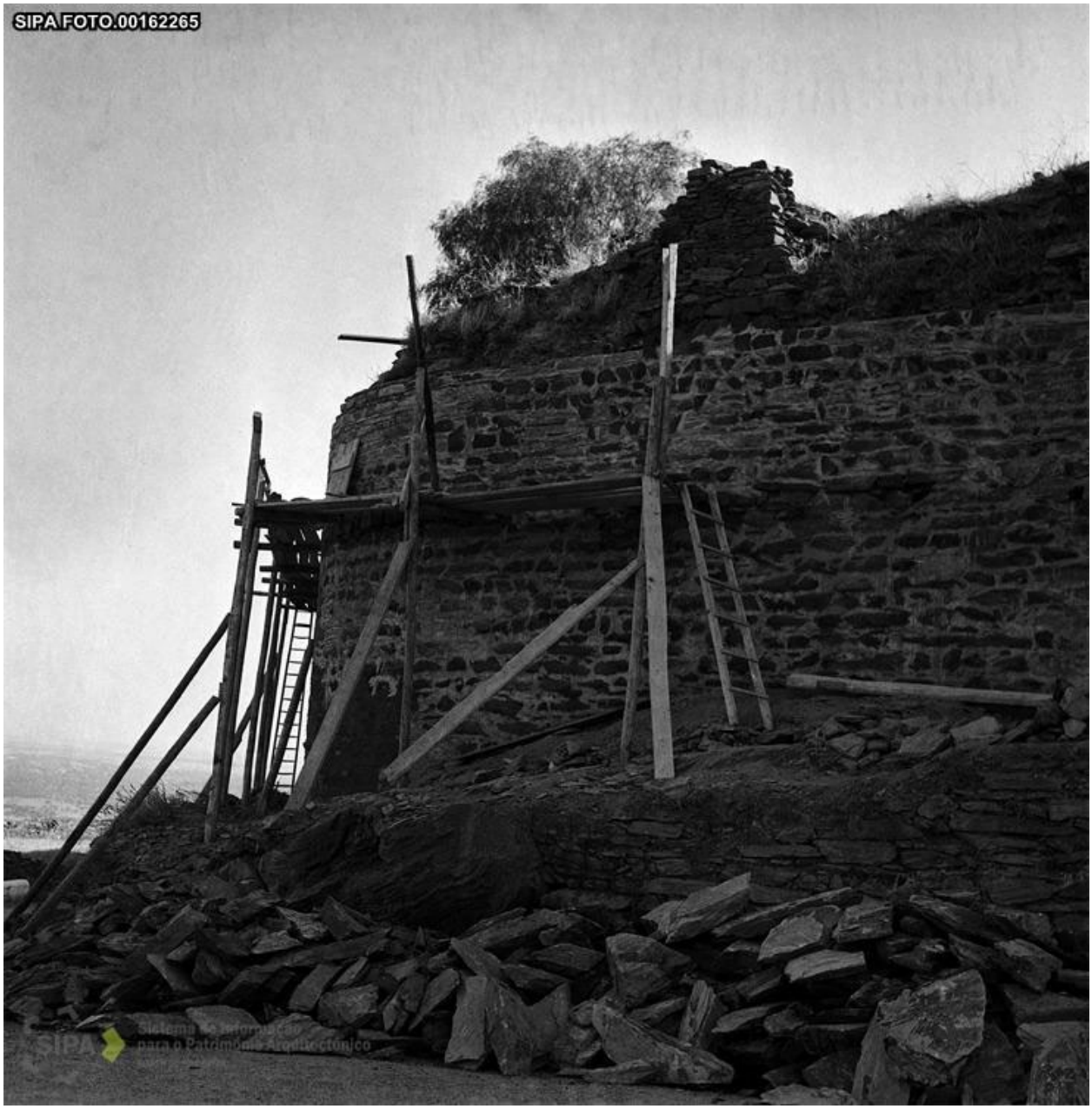

[S.A.] - Obras - 1962
Fonte: Arquivo Fotográfico SIPA 00162265

[S.A.] - Aspecto geral de castelo - 1962
Fonte: Arquivo Fotográfico SIPA 00162256

[S.A.] - Aspecto geral de castelo - 1962
Fonte: Arquivo Fotográfico SIPA 00162258

[S.A.] - Aspecto geral de castelo - 1962
Fonte: Arquivo Fotográfico SIPA 00162255

[S.A.] - Aspecto geral de castelo - 1962
Fonte: Arquivo Fotográfico SIPA 00162257

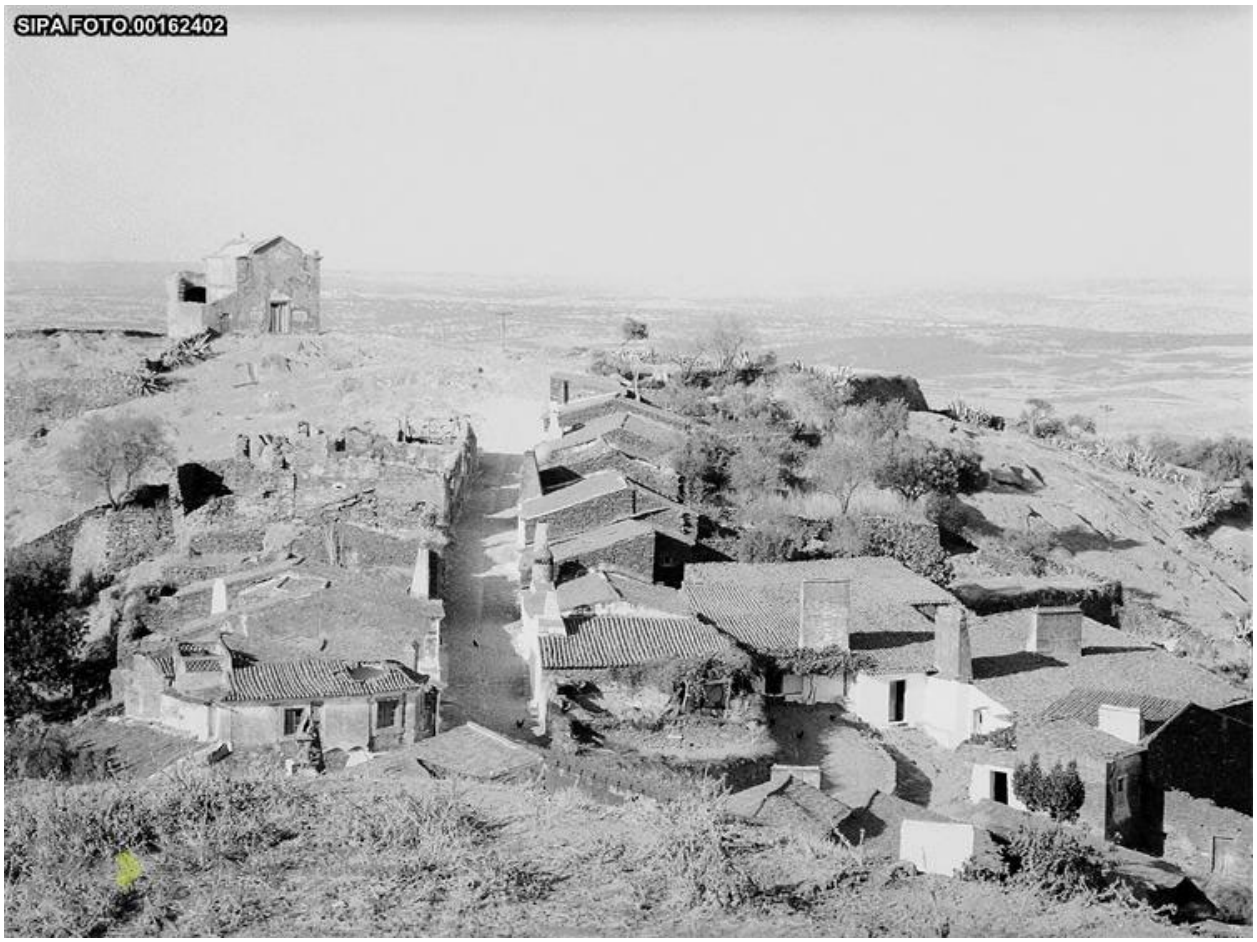

Analide Óscar - Fortificações de Monsaraz, aspecto geral do Arrabalde de Monsaraz fotografado de Sudeste para Nordeste - 1962
Fonte: Arquivo Fotográfico SIPA 00162402

[S.A.] - Sem Título - 1962
Fonte: Arquivo Fotográfico SIPA 00162254

[S.A.] - Zona envolvente - 1963
Fonte: Arquivo Fotográfico SIPA 00162273

[S.A.] - Zona envolvente - 1963
Fonte: Arquivo Fotográfico SIPA 00162274

[S.A.] - Zona envolvente - 1963
Fonte: Arquivo Fotográfico SIPA 00162280

[S.A.] - Zona envolvente - 1963
Fonte: Arquivo Fotográfico SIPA 00162281

[S.A.] - Zona envolvente - 1963
Fonte: Arquivo Fotográfico SIPA 00162282

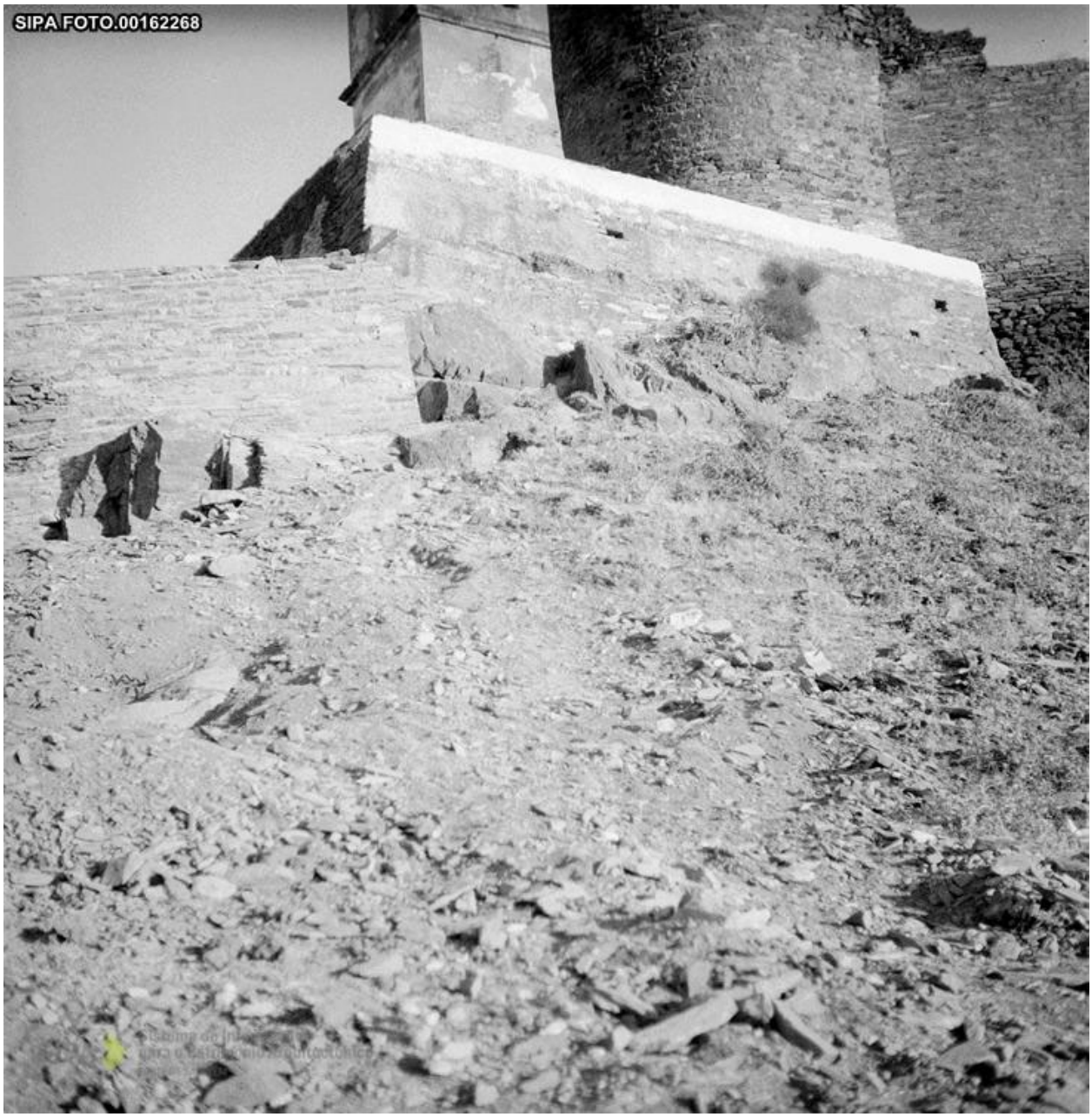

[S.A.] - Vista parcial do exterior - 1963
Fonte: Arquivo Fotográfico SIPA 00162268

[S.A.] - Vista sobre a paisagem - 1963
Fonte: Arquivo Fotográfico SIPA 00574466

[S.A.] - Pormenor de fachada de edifício - 1963
Fonte: Arquivo Fotográfico SIPA 00162279

[S.A.] - Obras - 1963
Fonte: Arquivo Fotográfico SIPA 00162270

[S.A.] - Aspecto geral de torre sineira e zona envolvente - 1963
Fonte: Arquivo Fotográfico SIPA 00162277

[S.A.] - Aspecto geral de entrada de muralha - 1963
Fonte: Arquivo Fotográfico SIPA 00162275

[S.A.] - Aspecto geral - 1963
Fonte: Arquivo Fotográfico SIPA 00162269

[S.A.] - Aspecto geral de arco - 1963
Fonte: Arquivo Fotográfico SIPA 00162276

[S.A.] - Vista panorâmica - 1965
Fonte: Arquivo Fotográfico SIPA 00162285

[S.A.] - Vista panorâmica - 1965
Fonte: Arquivo Fotográfico SIPA 00162284

[S.A.] - Troço de muralha depois das obras - 1965
Fonte: Arquivo Fotográfico SIPA 00162296

[S.A.] - Troço de muralha - 1965
Fonte: Arquivo Fotográfico SIPA 00162286

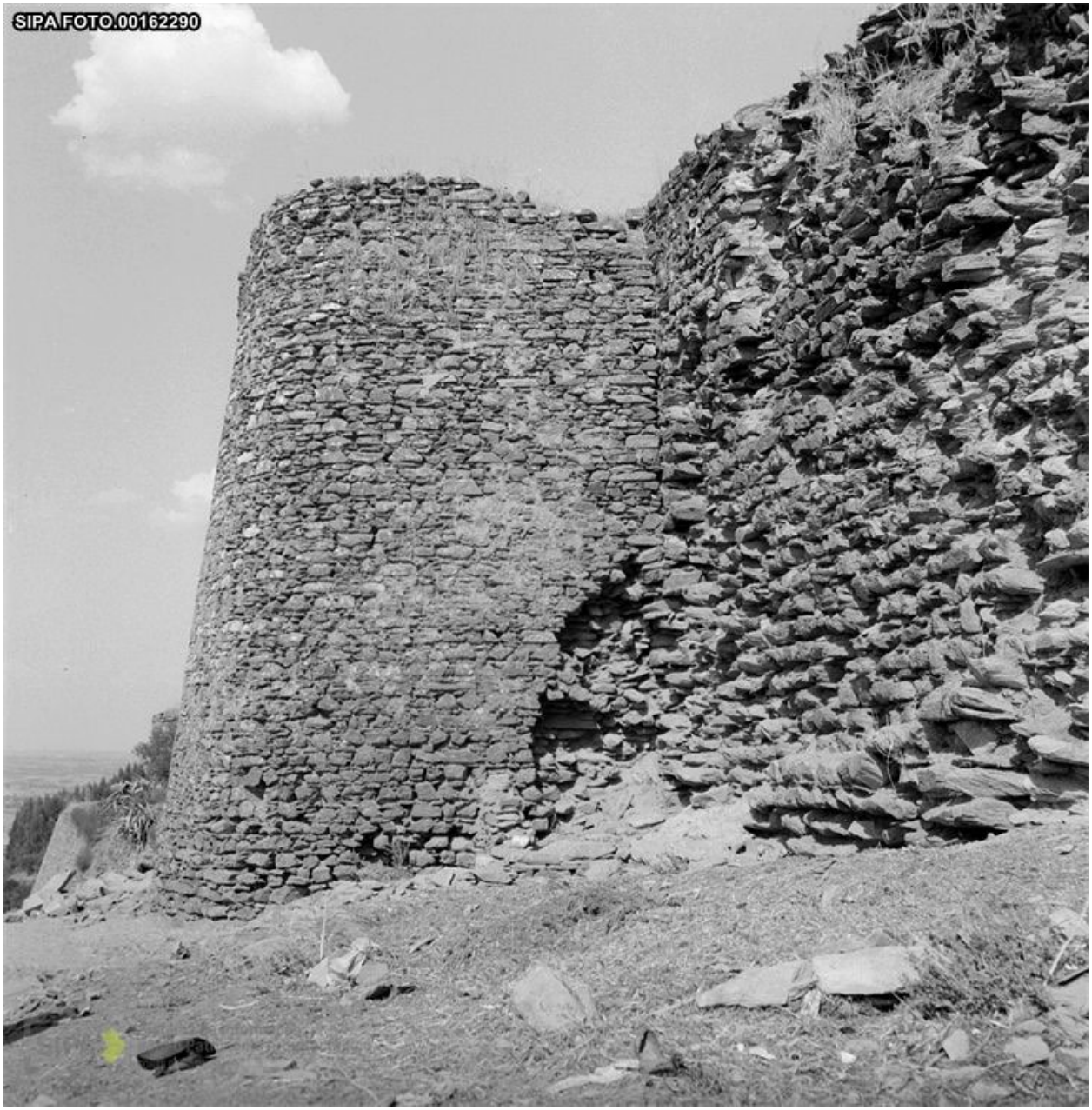

[S.A.] - Troço de muralha - 1965
Fonte: Arquivo Fotográfico SIPA 00162290

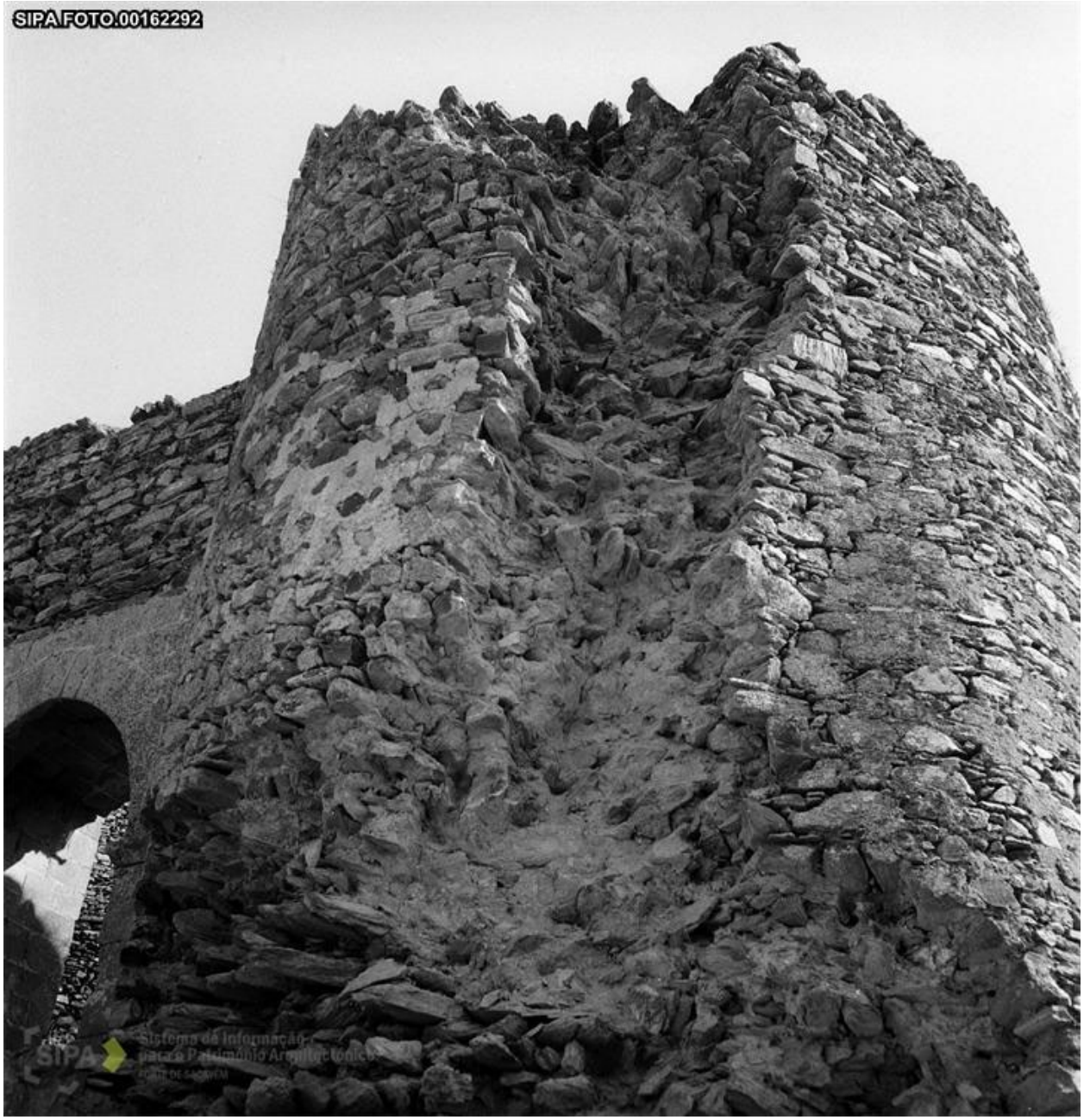

[S.A.] - Troço de muralha - 1965
Fonte: Arquivo Fotográfico SIPA 00162292

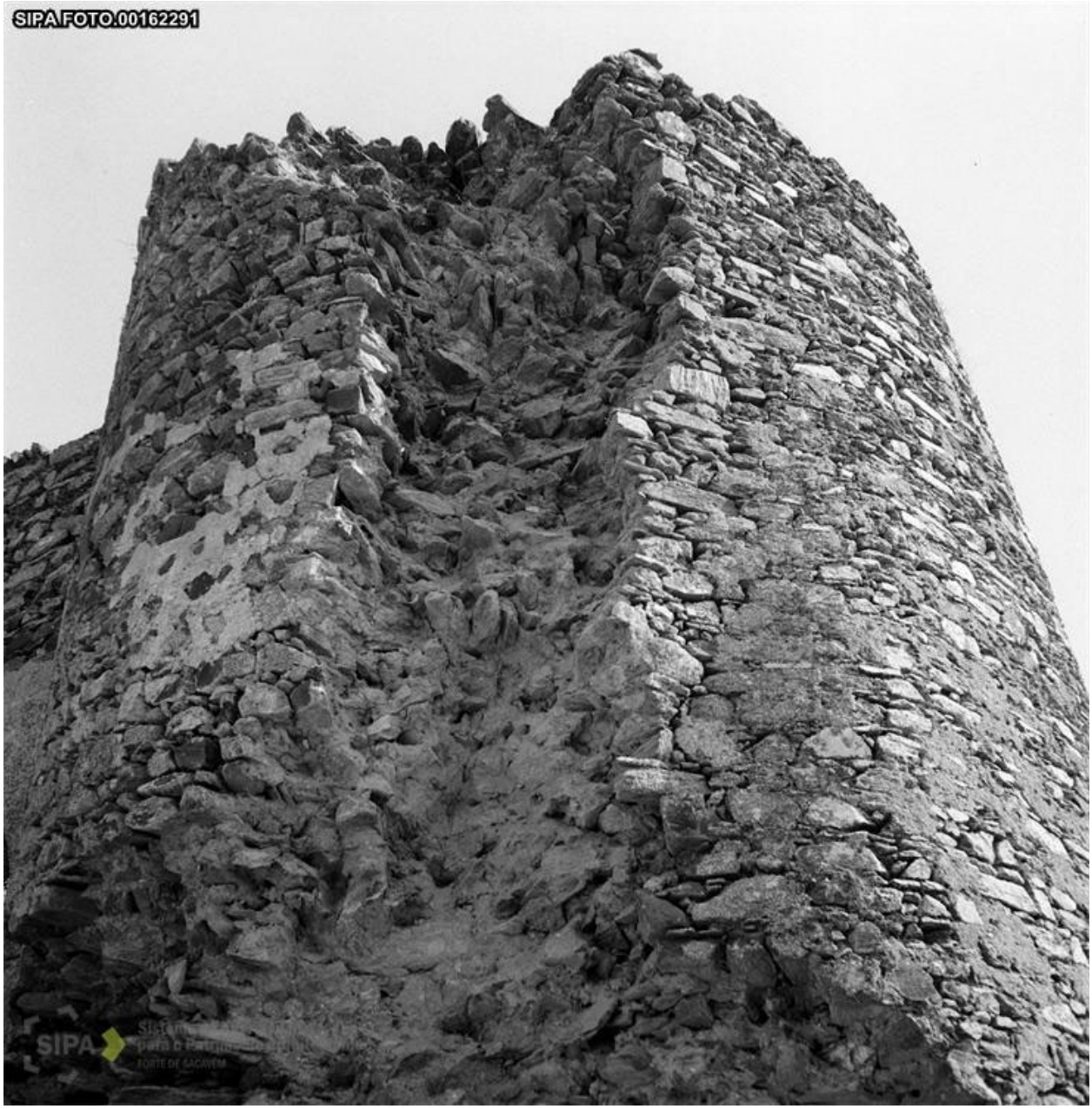

[S.A.] - Pormenor de torre - 1965
Fonte: Arquivo Fotográfico SIPA 00162291

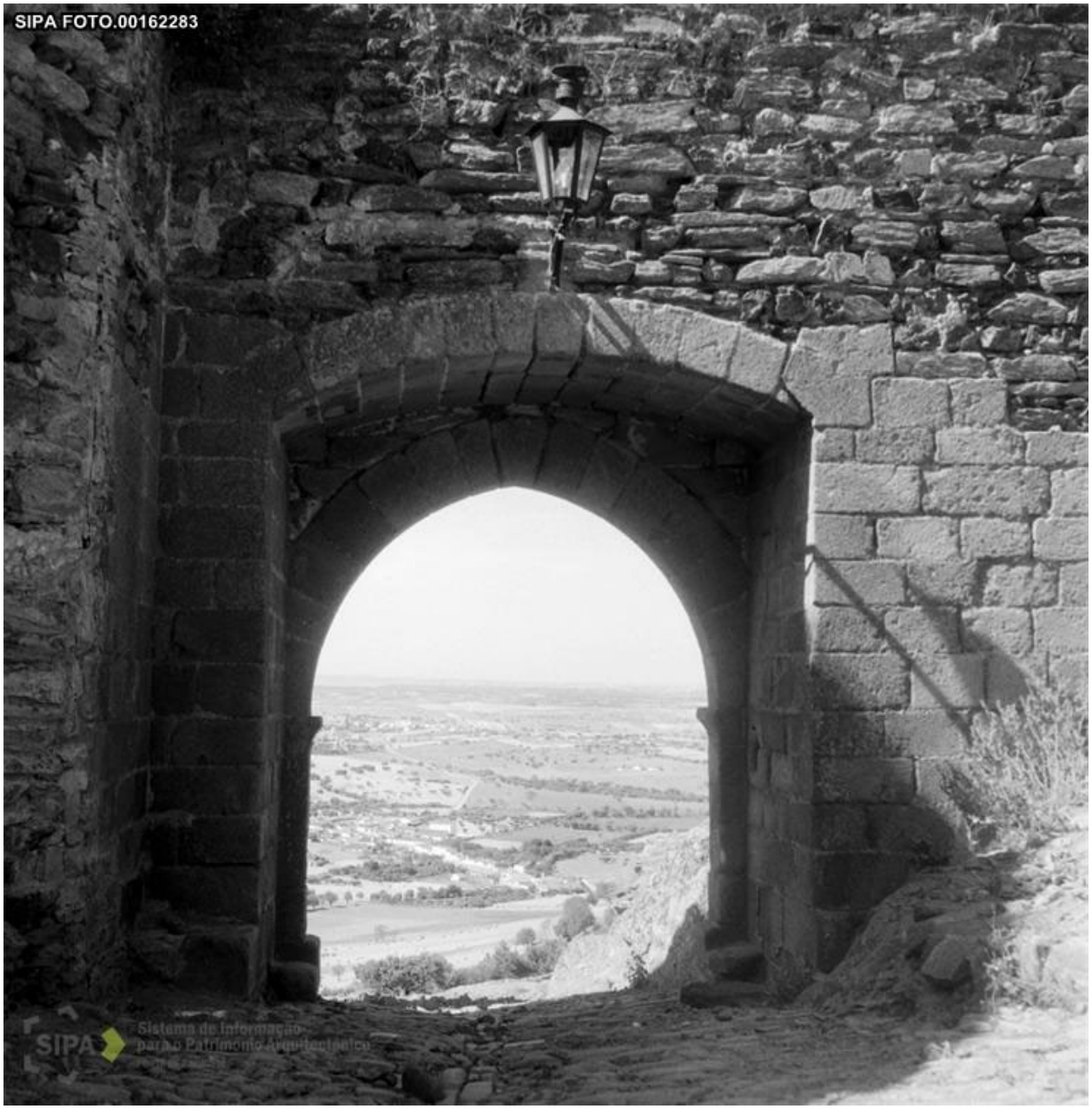

[S.A.] - Aspecto geral de arco - 1965
Fonte: Arquivo Fotográfico SIPA 00162283

[S.A.] - Obras - 1965
Fonte: Arquivo Fotográfico SIPA 00162289

[S.A.] - Pormenor de muralha - 1965
Fonte: Arquivo Fotográfico SIPA 00162287

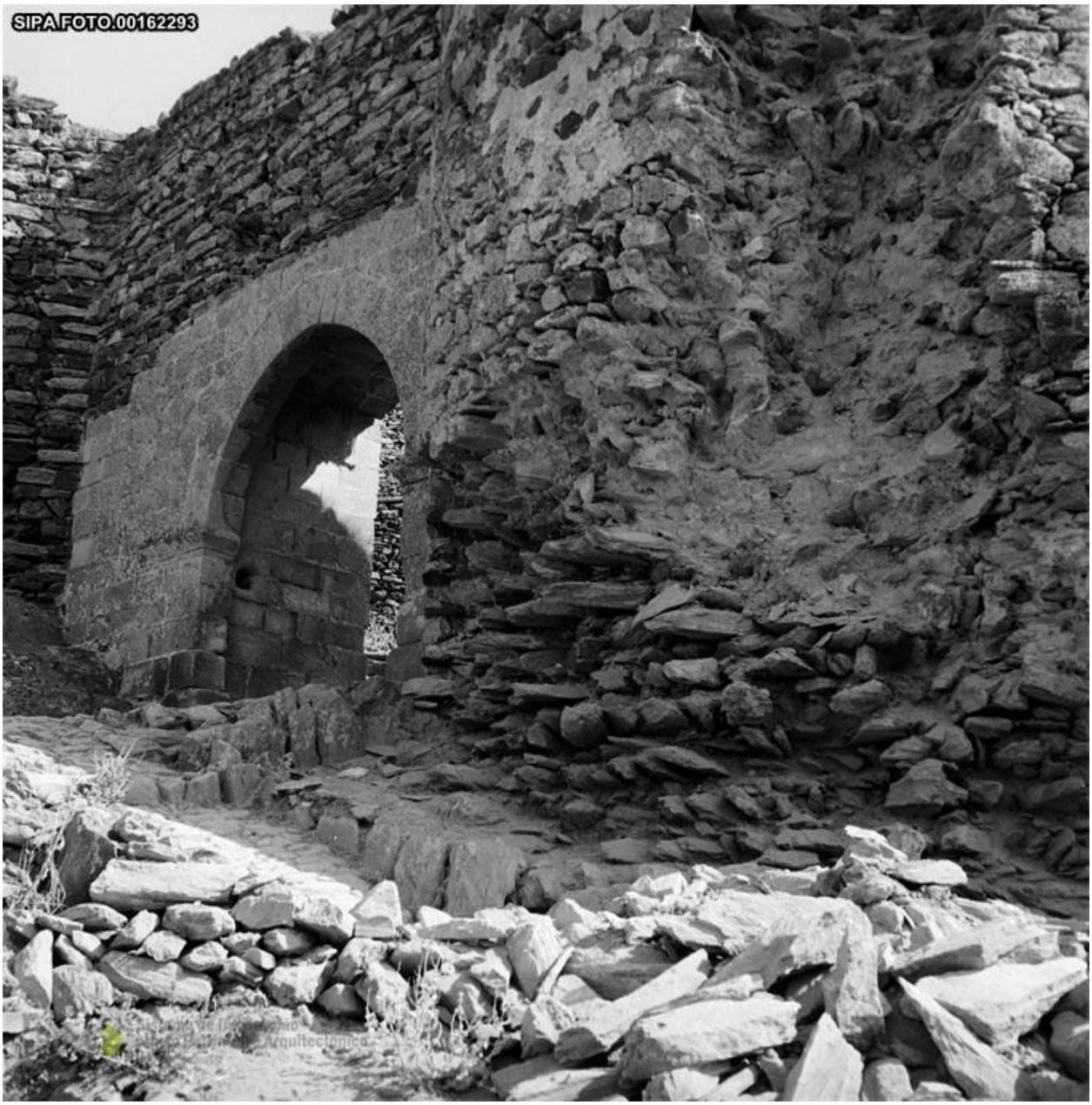

[S.A.] - Obras - 1965
Fonte: Arquivo Fotográfico SIPA 00162293

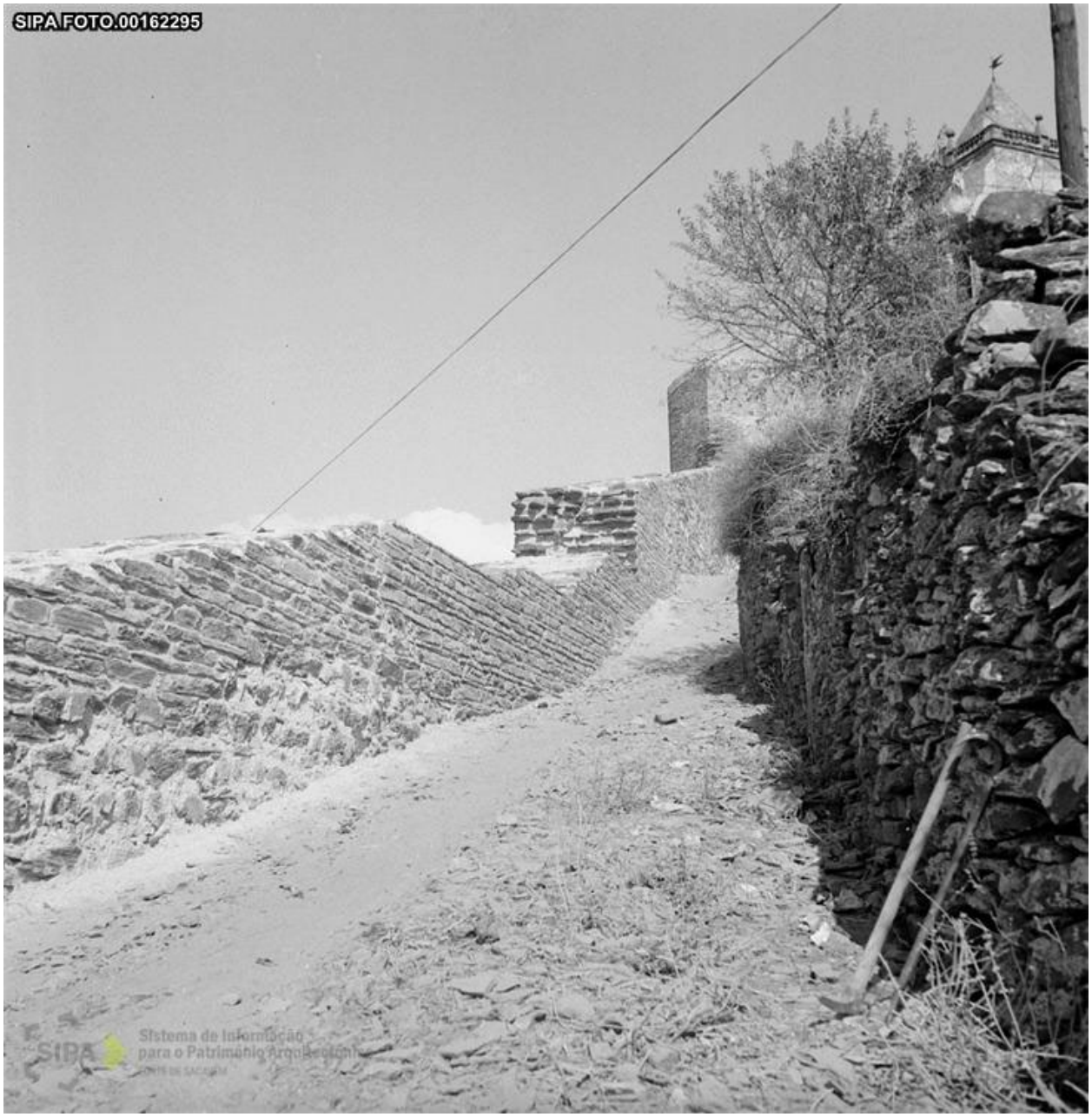

[S.A.] - Obras - 1965
Fonte: Arquivo Fotográfico SIPA 00162295

[S.A.] - Obras na muralha - 1965
Fonte: Arquivo Fotográfico SIPA 00162294

[S.A.] - Obras - 1965
Fonte: Arquivo Fotográfico SIPA 00162298

[S.A.] - Obras - 1965
Fonte: Arquivo Fotográfico SIPA 00162299

[S.A.] - Zona envolvente - 1966
Fonte: Arquivo Fotográfico SIPA 00162301

[S.A.] - Zona envolvente - 1966
Fonte: Arquivo Fotográfico SIPA 00162302

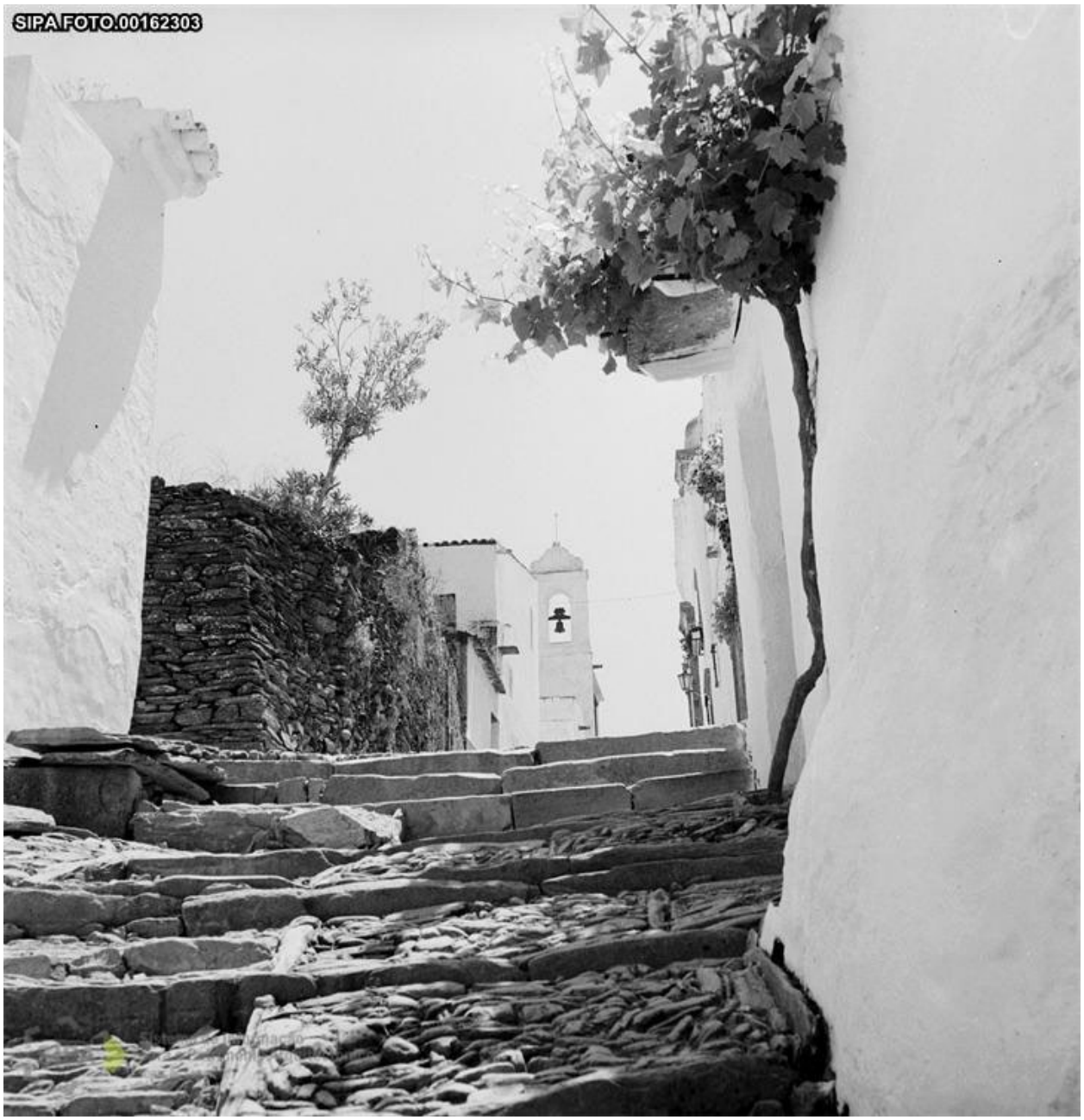

[S.A.] - Zona envolvente - 1966
Fonte: Arquivo Fotográfico SIPA 00162303

[S.A.] - Zona envolvente - 1966
Fonte: Arquivo Fotográfico SIPA 00162304

[S.A.] - Troço de muralha em obras - 1966
Fonte: Arquivo Fotográfico SIPA 00162310

[S.A.] - Troço de muralha - 1966
Fonte: Arquivo Fotográfico SIPA 00162305

[S.A.] - Troço de muralha - 1966
Fonte: Arquivo Fotográfico SIPA 00162300

[S.A.] - Troço de muralha - 1966
Fonte: Arquivo Fotográfico SIPA 00162306

[S.A.] - Obras - 1966
Fonte: Arquivo Fotográfico SIPA 00162311

[S.A.] - Obras - 1966
Fonte: Arquivo Fotográfico SIPA 00162309

[S.A.] - Troço de muralha recuperado - 1967
Fonte: Arquivo Fotográfico SIPA 00162317

[S.A.] - Troço de muralha - 1967
Fonte: Arquivo Fotográfico SIPA 00162315

[S.A.] - Troço de muralha - 1967
Fonte: Arquivo Fotográfico SIPA 00162314

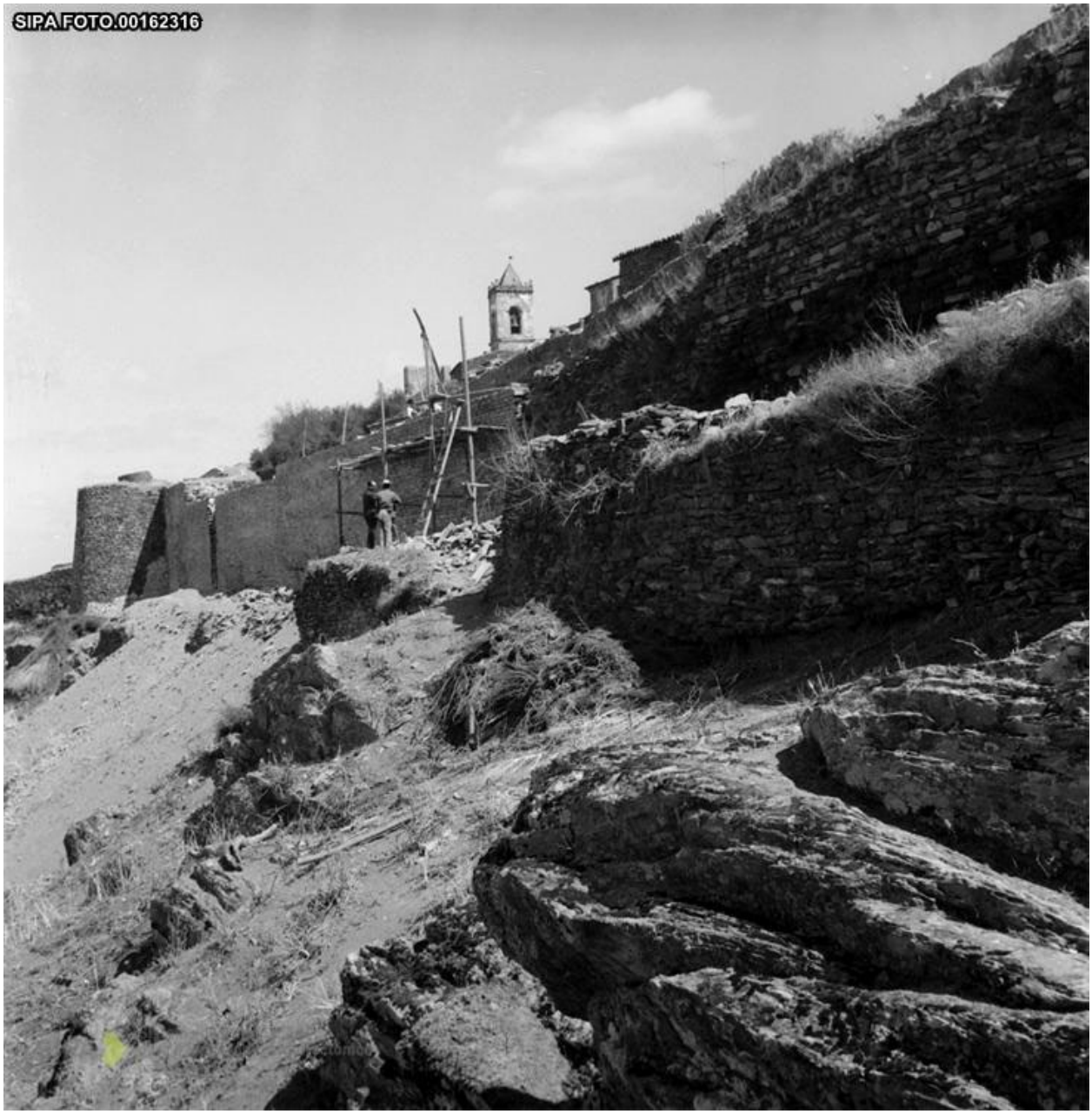

[S.A.] - Obras - 1967
Fonte: Arquivo Fotográfico SIPA 00162316

[S.A.] - Troço de muralha restaurado - 1967
Fonte: Arquivo Fotográfico SIPA 00162313

[S.A.] - Troço de muralha restaurado - 1967
Fonte: Arquivo Fotográfico SIPA 00162312

[S.A.] - Vista parcial de torre - 1968
Fonte: Arquivo Fotográfico SIPA 00162325

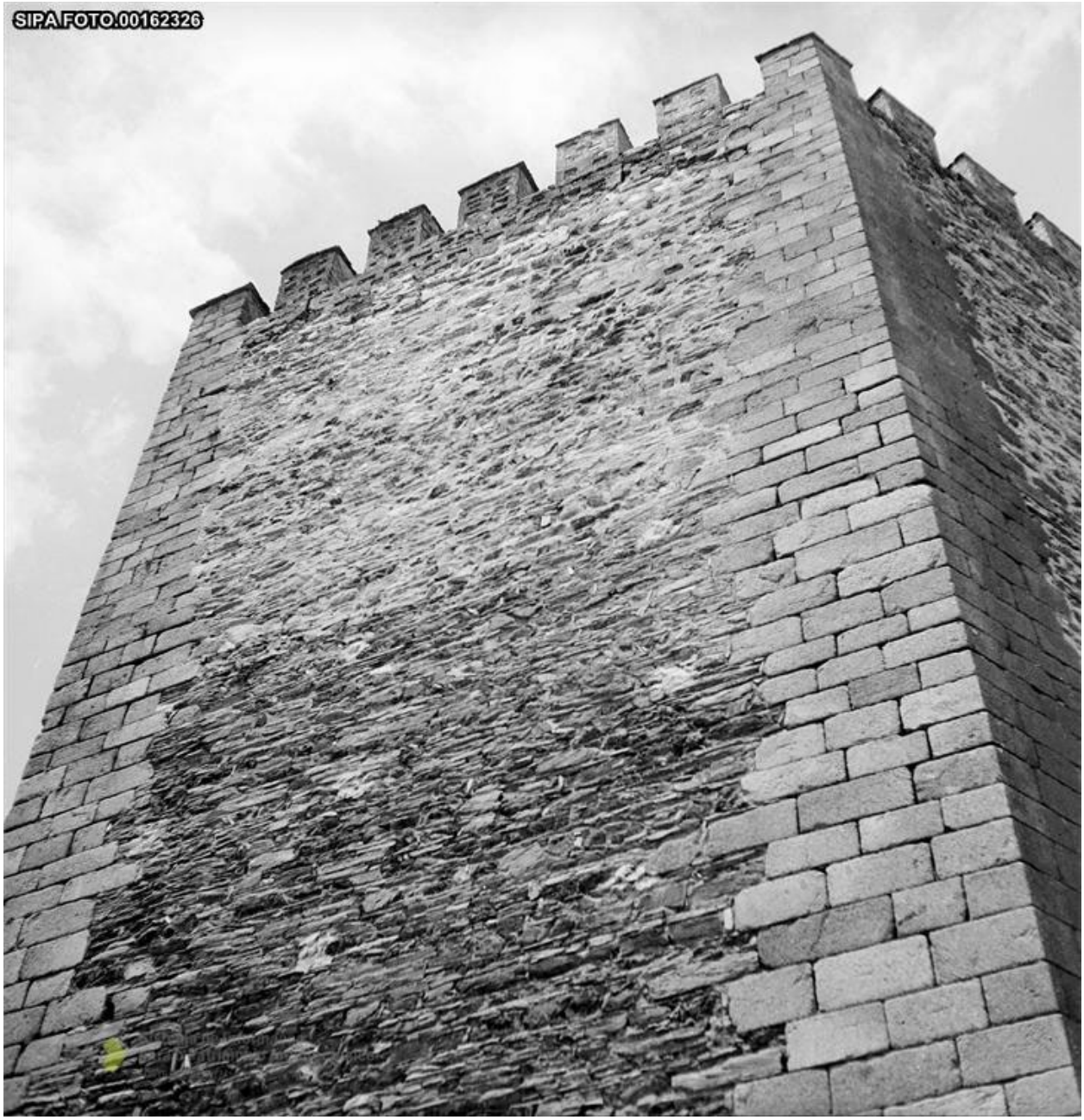

[S.A.] - Vista parcial de torre - 1968
Fonte: Arquivo Fotográfico SIPA 00162326

[S.A.] - Vista parcial de torre - 1968
Fonte: Arquivo Fotográfico SIPA 00162327

[S.A.] - Vista parcial de área recuperada - 1968
Fonte: Arquivo Fotográfico SIPA 00162319

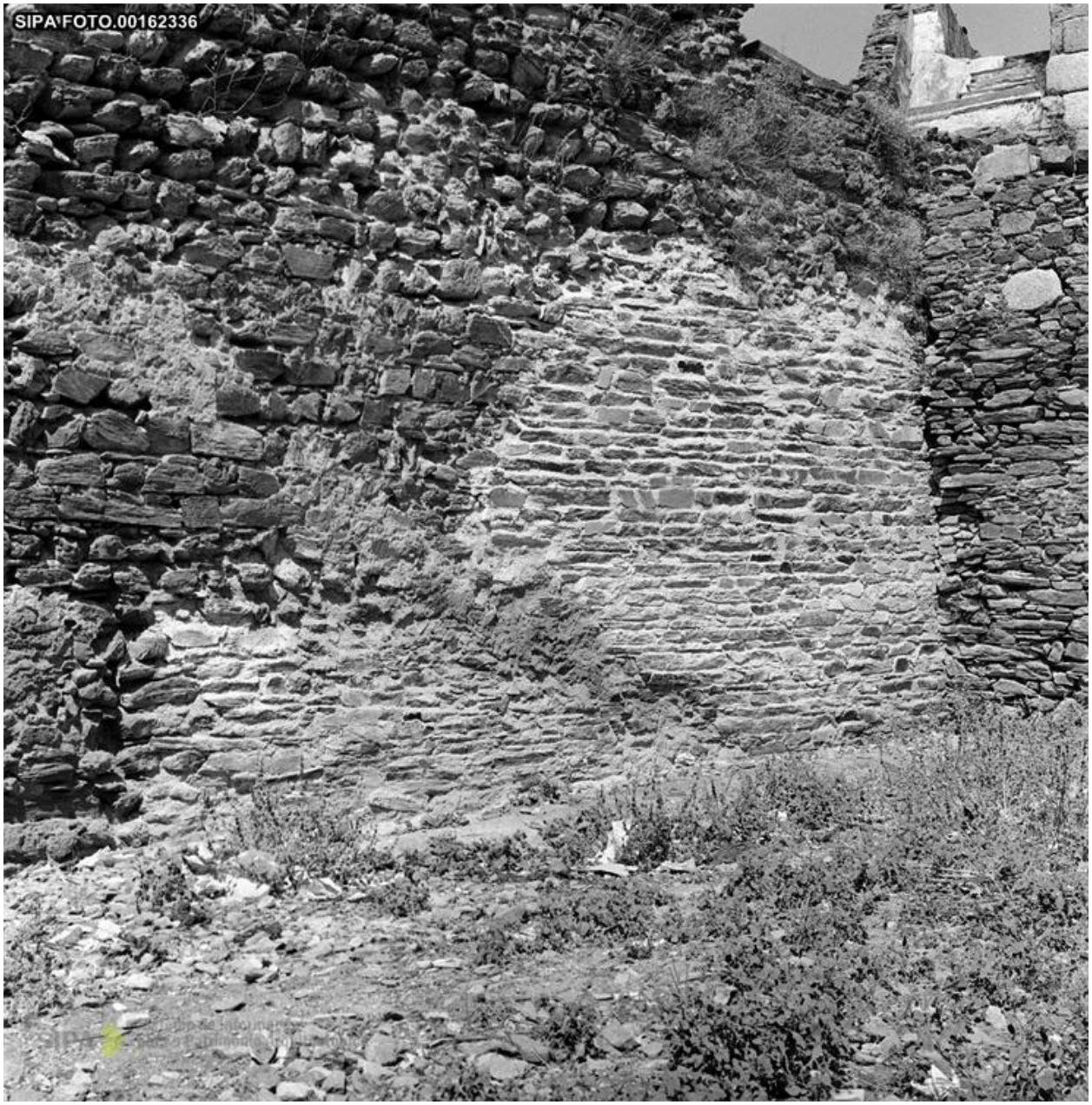

[S.A.] - Troço de muralha recuperado - 1968
Fonte: Arquivo Fotográfico SIPA 00162336

[S.A.] - Troço de muralha recuperado - 1968
Fonte: Arquivo Fotográfico SIPA 00162338

[S.A.] - Troço de muralha recuperado - 1968
Fonte: Arquivo Fotográfico SIPA 00162318

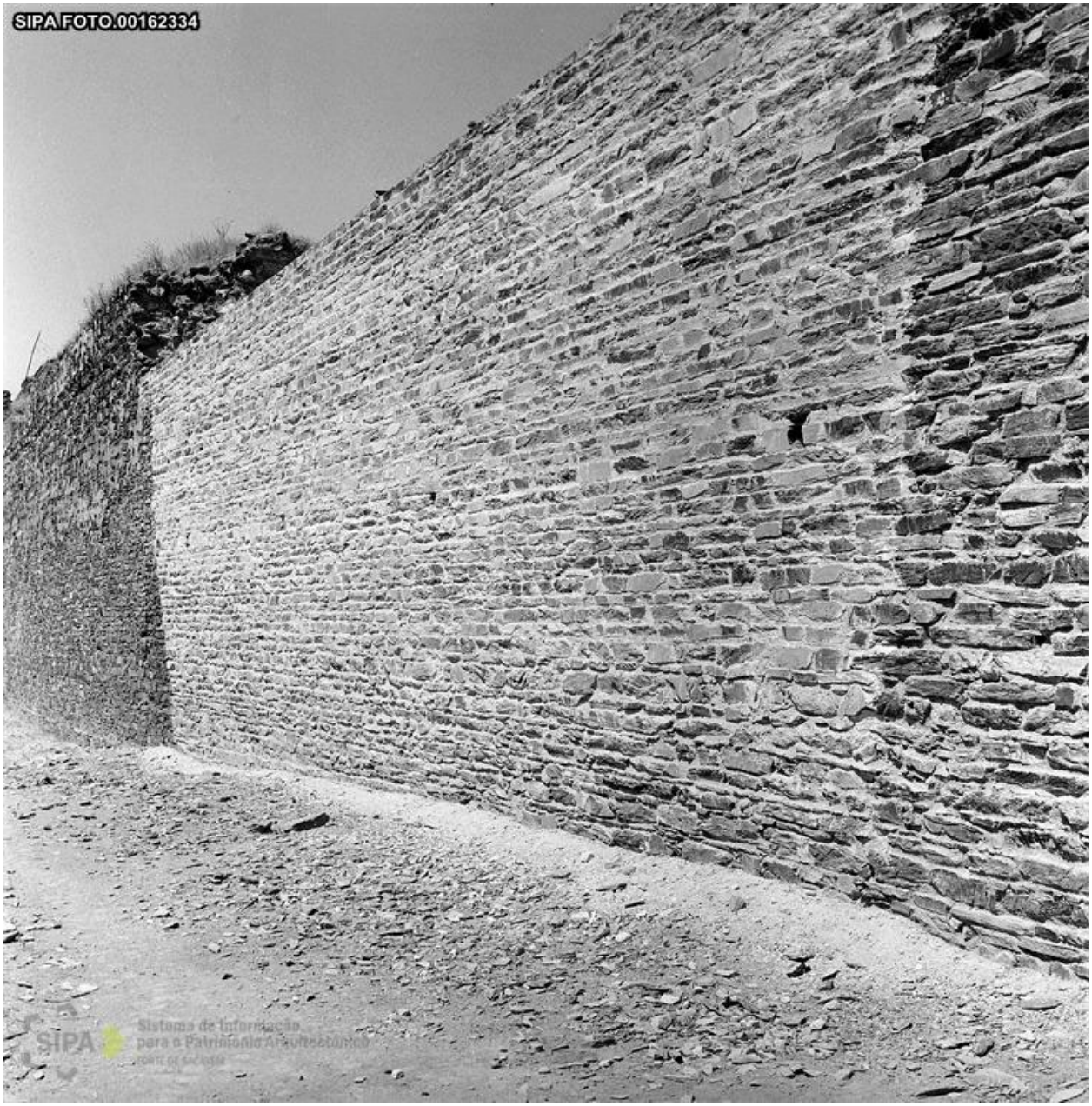

[S.A.] - Troço de muralha recuperado - 1968
Fonte: Arquivo Fotográfico SIPA 00162334

[S.A.] - Troço de muralha recuperado - 1968
Fonte: Arquivo Fotográfico SIPA 00162337

[S.A.] - Troço de muralha - 1968
Fonte: Arquivo Fotográfico SIPA 00162320

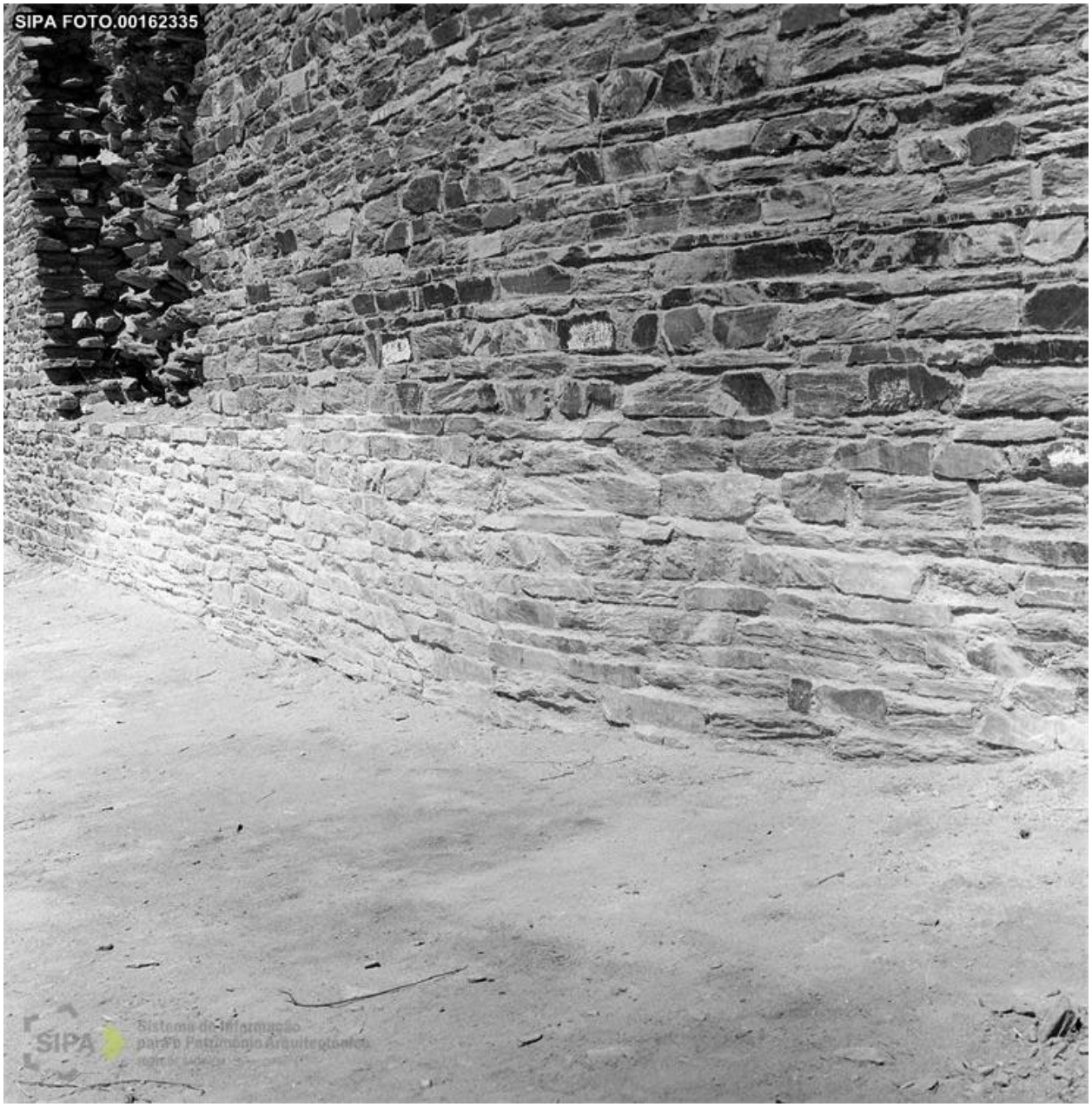

[S.A.] - Pormenor de muralha recuperada - 1968
Fonte: Arquivo Fotográfico SIPA 00162335

[S.A.] - Obras - 1968
Fonte: Arquivo Fotográfico SIPA 00162322

[S.A.] - Obras - 1968
Fonte: Arquivo Fotográfico SIPA 00162323

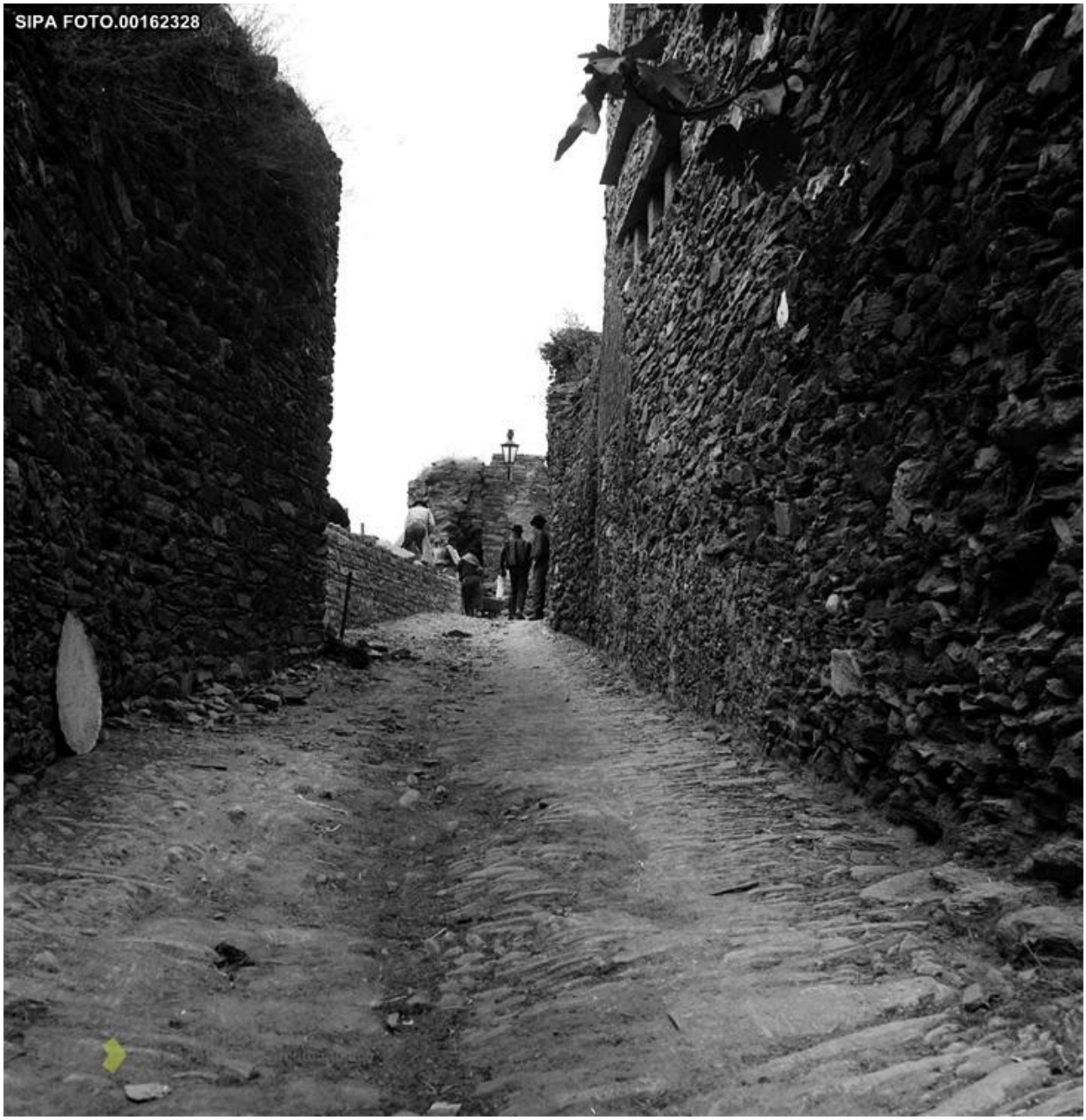

[S.A.] - Obras - 1968
Fonte: Arquivo Fotográfico SIPA 00162328

[S.A.] - Obras - 1968
Fonte: Arquivo Fotográfico SIPA 00162329

[S.A.] - Obras - 1968
Fonte: Arquivo Fotográfico SIPA 00162330

[S.A.] - Obras - 1968
Fonte: Arquivo Fotográfico SIPA 00162331

[S.A.] - Aspecto geral de torre recuperada - 1968
Fonte: Arquivo Fotográfico SIPA 00162339

[S.A.] - Aspecto geral de torre recuperada - 1968
Fonte: Arquivo Fotográfico SIPA 00162332

[S.A.] - Aspecto geral de torre recuperada - 1968
Fonte: Arquivo Fotográfico SIPA 00162324

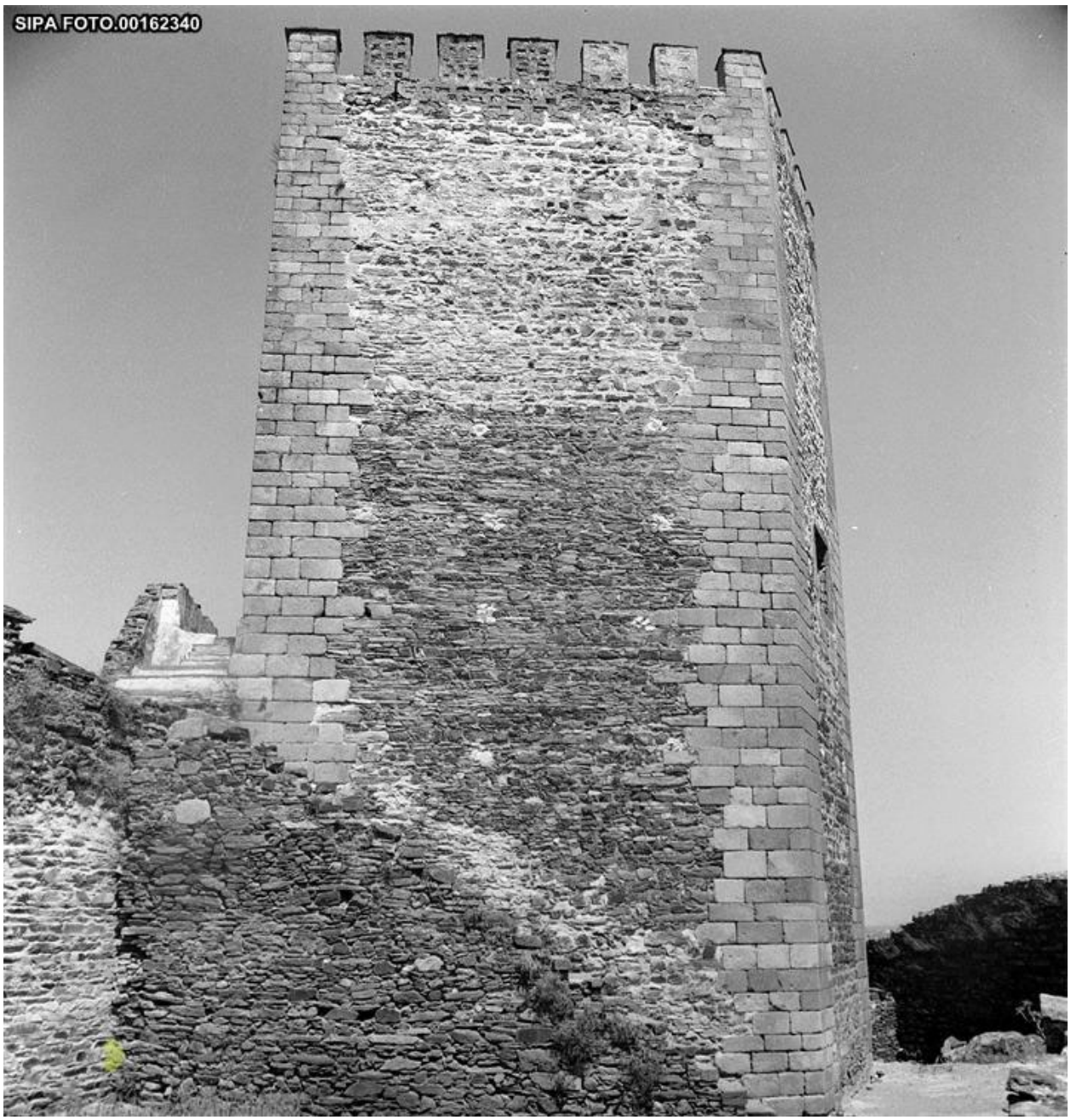

[S.A.] - Aspecto geral de torre - 1968
Fonte: Arquivo Fotográfico SIPA 00162340

[S.A.] - Aspecto geral de porta - 1968
Fonte: Arquivo Fotográfico SIPA 00162341

SIPA Sistema de Informação para o Património Arquitectónico
FORTE DE SACAVÉM

Monsaraz, 1969

Eduardo Nery - Núcleo intramuros de Monsaraz Monsaraz - 1969
Fonte: Arquivo Fotográfico SIPA 01040030

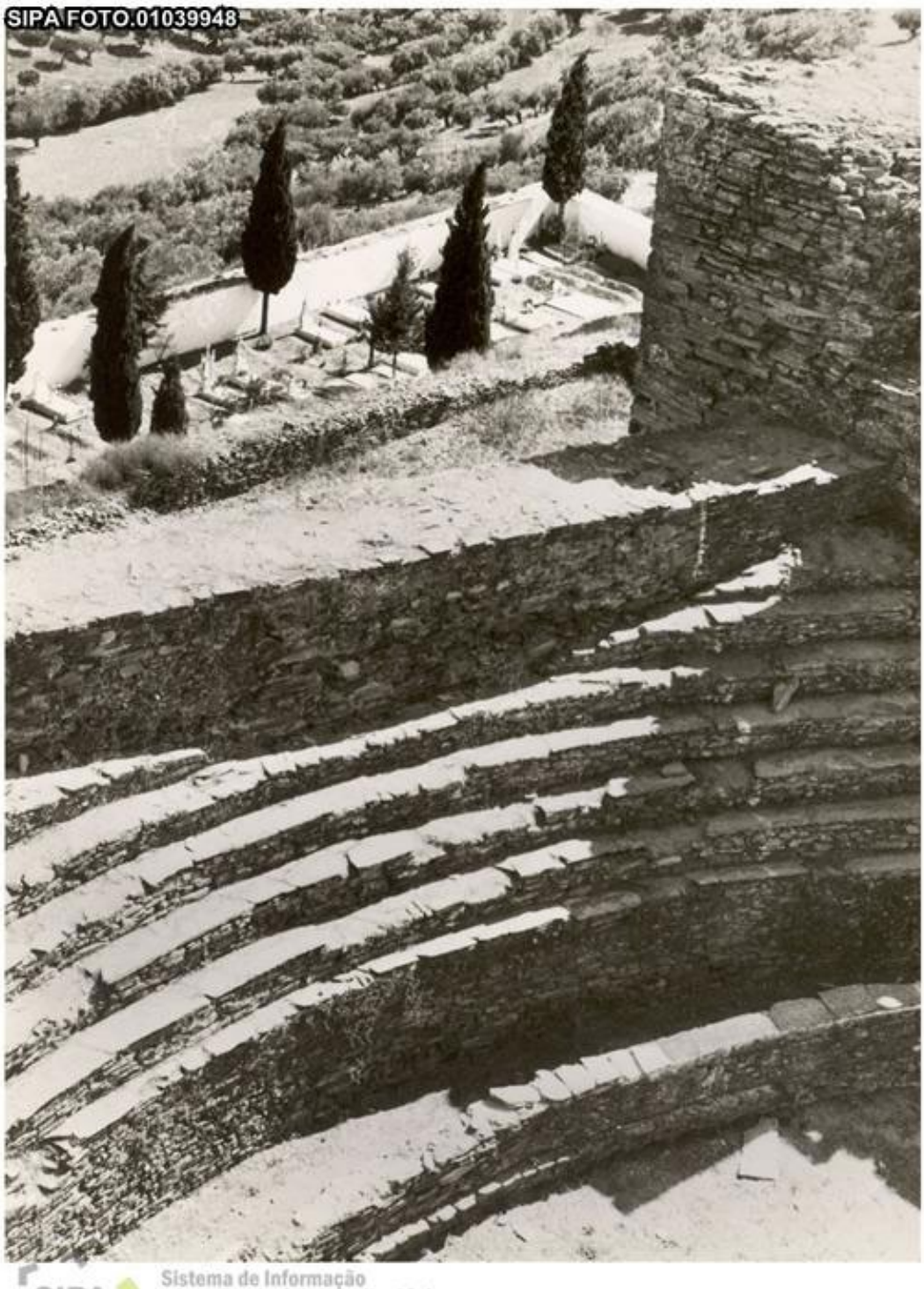

SIPA Sistema de Informação para o Património Arquitectónico
FORTE DE SACAVÉM

Castelo de Monsaraz, 1969

Eduardo Nery - Fortificações de Monsaraz Castelo de Monsaraz - 1969
Fonte: Arquivo Fotográfico SIPA 01039948

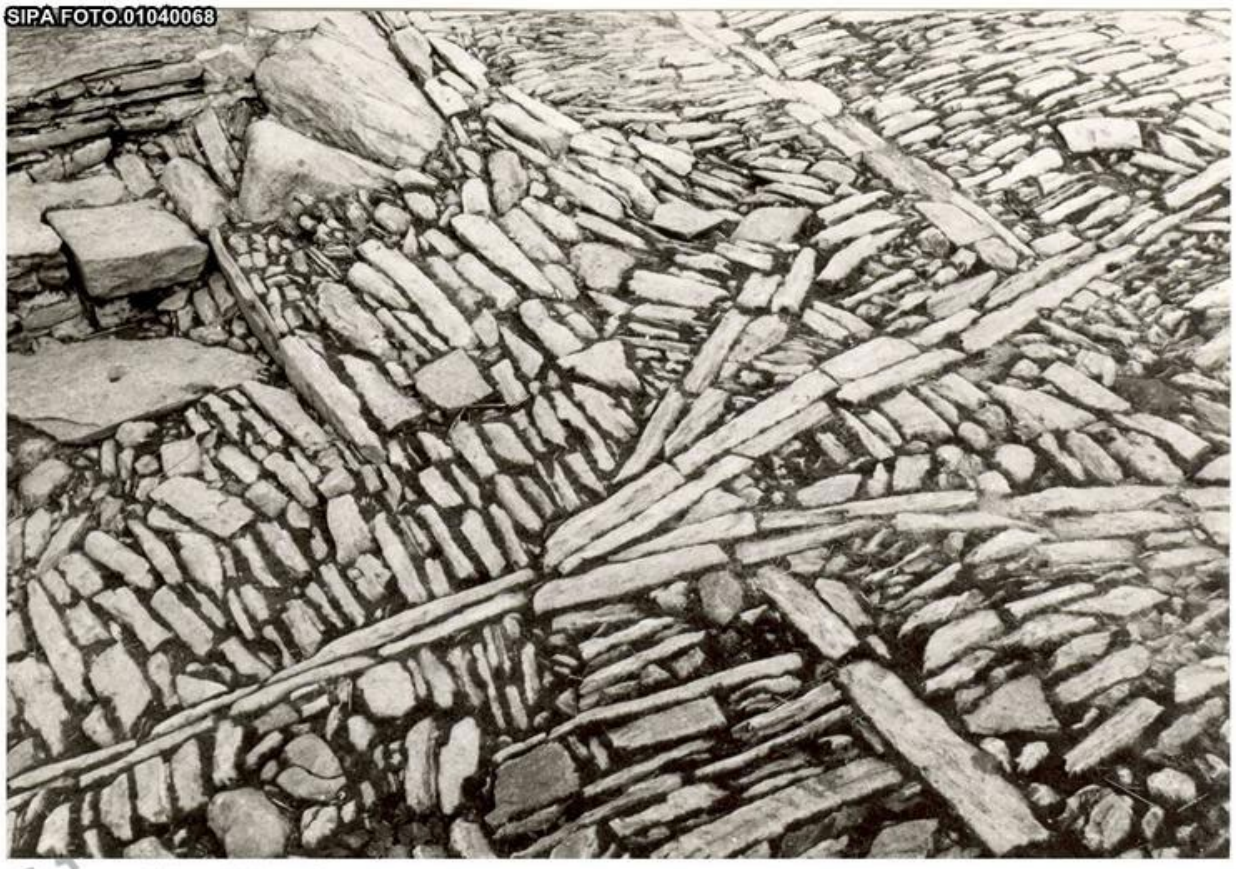

SIPA Sistema de Informação para o Património Arquitectónico
FORTE DE SACAVÉM

Monsaraz, 1969

Eduardo Nery - Núcleo intramuros de Monsaraz Monsaraz - 1969
Fonte: Arquivo Fotográfico SIPA 01040068

[S.A.] - Zona envolvente - 1970
Fonte: Arquivo Fotográfico SIPA 00162342

[S.A.] - Zona envolvente - 1970
Fonte: Arquivo Fotográfico SIPA 00162343

[S.A.] - Troço de muralha - 1970
Fonte: Arquivo Fotográfico SIPA 00162346

[S.A.] - Paços da Audiência - 1970
Fonte: Arquivo Fotográfico SIPA 00162345

[S.A.] - Troço de muralha - 1971
Fonte: Arquivo Fotográfico SIPA 00162347

[S.A.] - Troço de muralha - 1971
Fonte: Arquivo Fotográfico SIPA 00162354

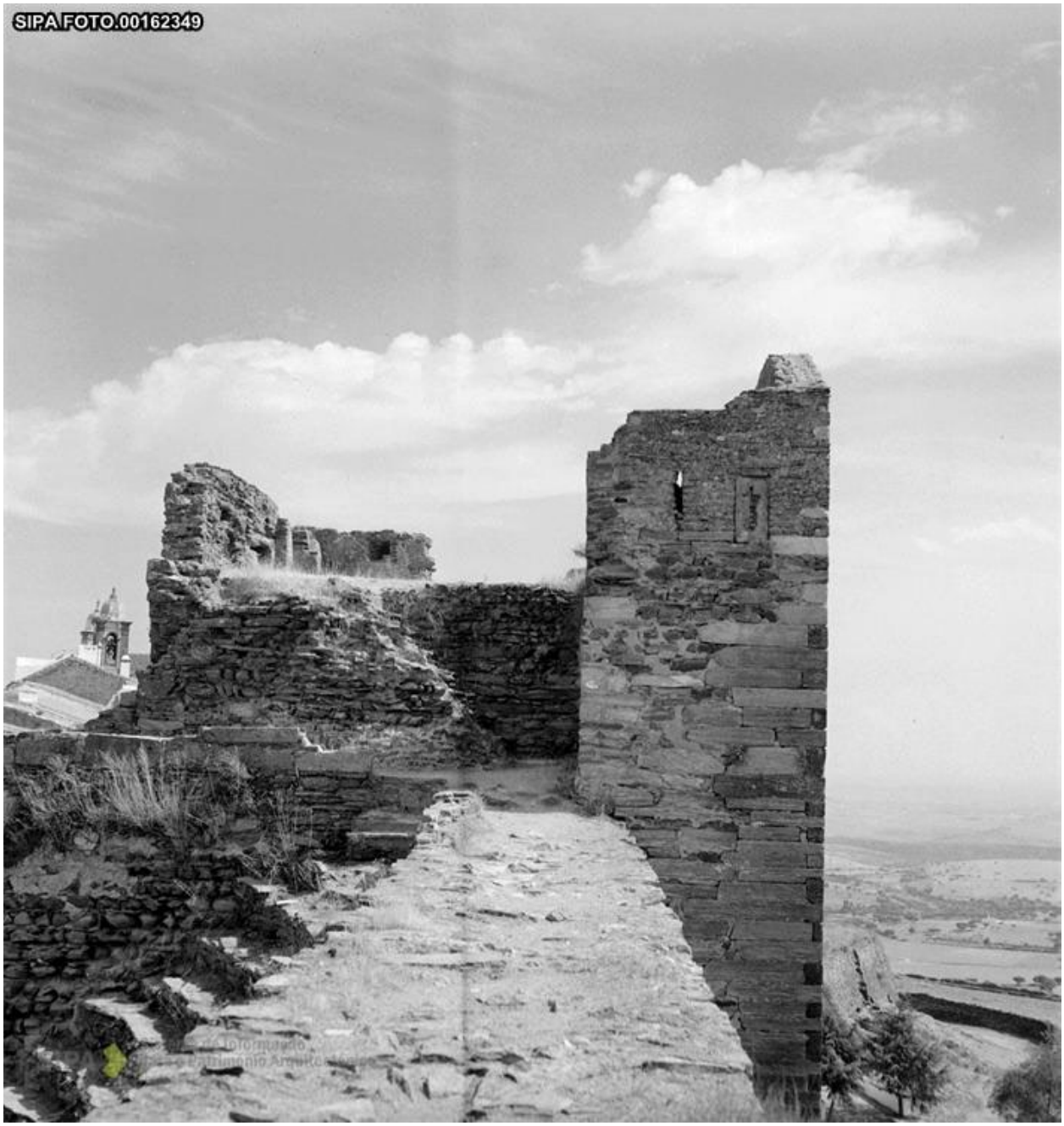

[S.A.] - Ruínas - 1971
Fonte: Arquivo Fotográfico SIPA 00162349

[S.A.] - Ruínas - 1971
Fonte: Arquivo Fotográfico SIPA 00162350

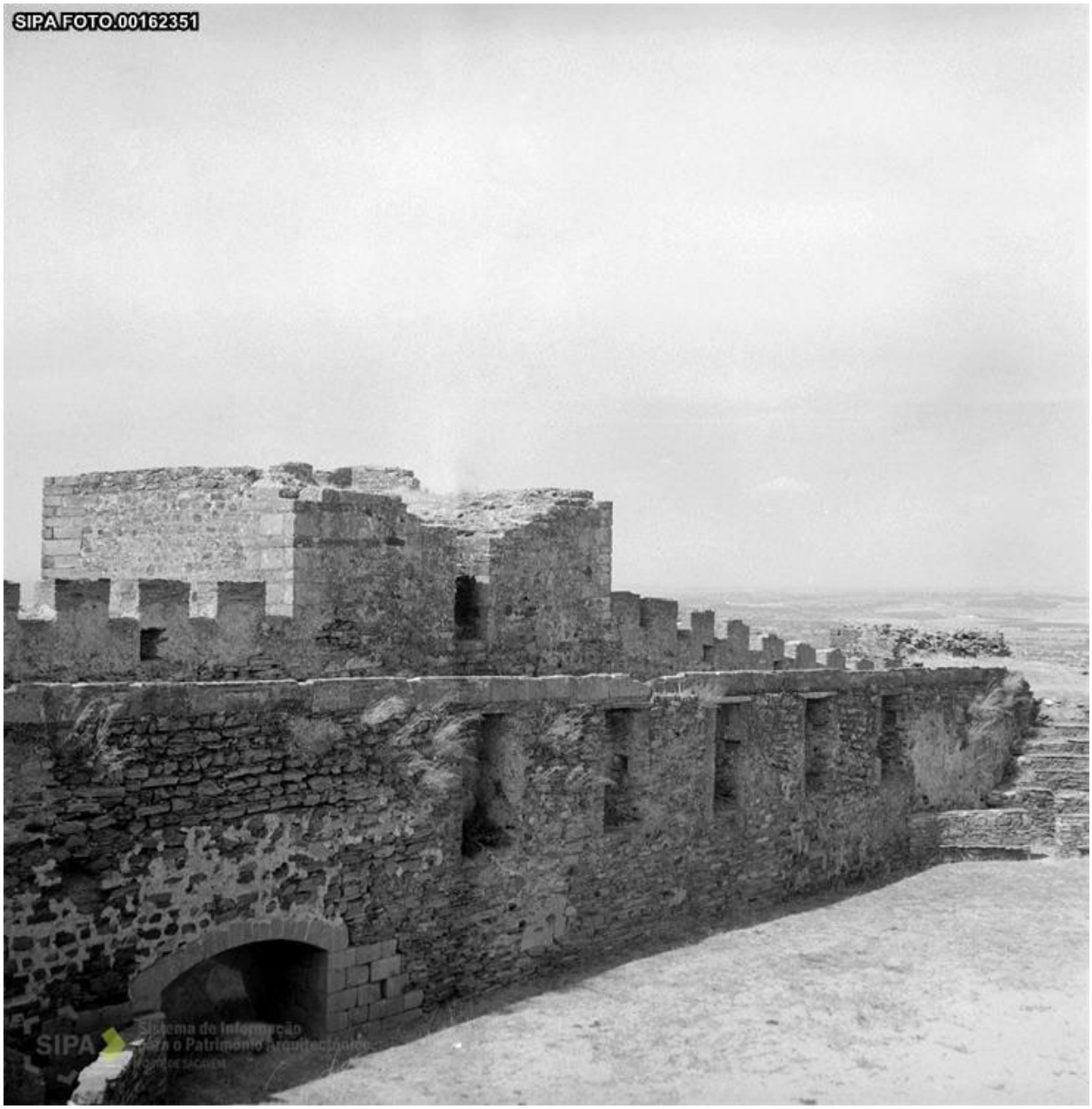

[S.A.] - Ruínas - 1971
Fonte: Arquivo Fotográfico SIPA 00162351

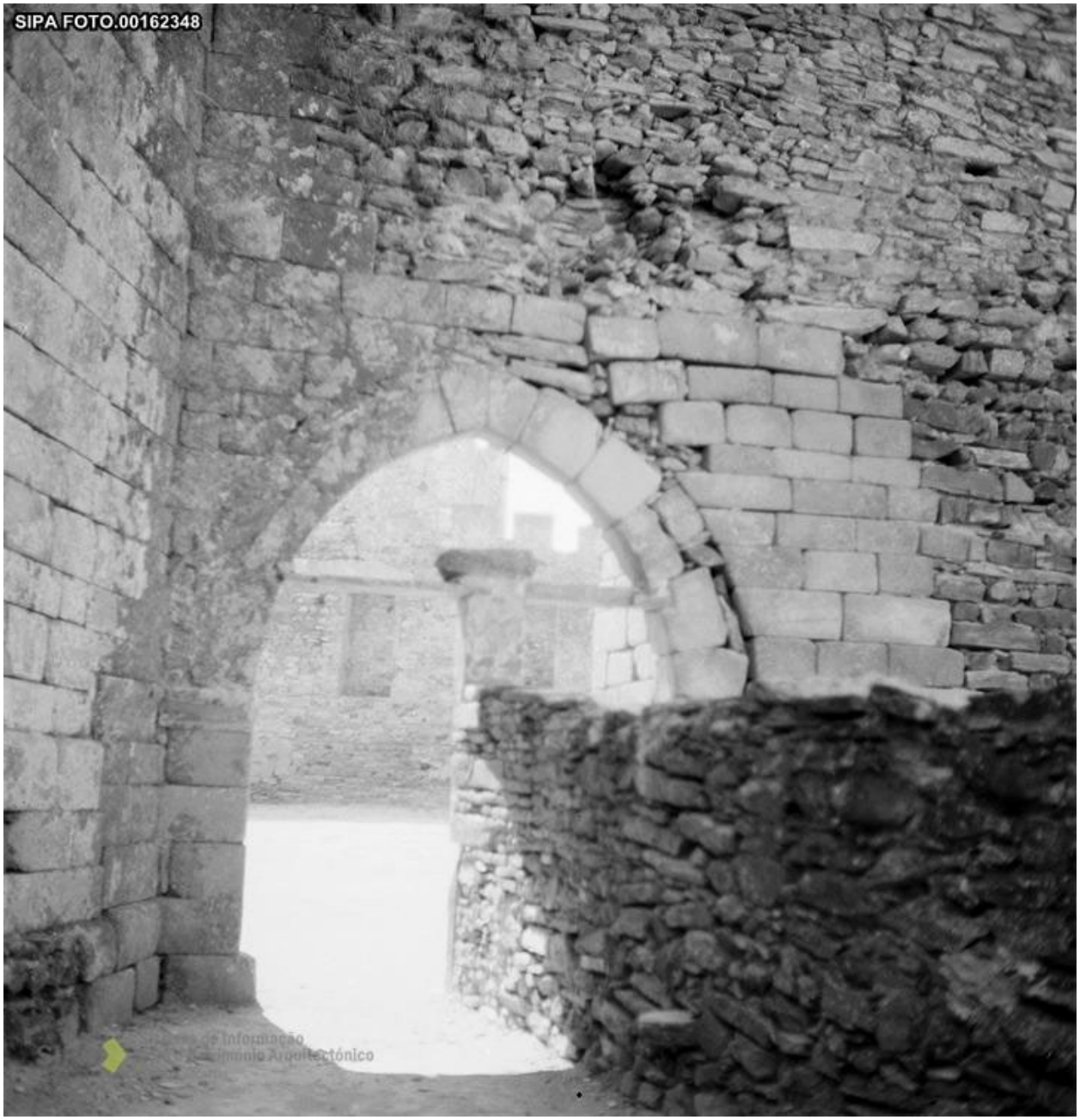

[S.A.] - Porta ogival - 1971
Fonte: Arquivo Fotográfico SIPA 00162348

[S.A.] - Pormenor de ruína - 1971
Fonte: Arquivo Fotográfico SIPA 00162352

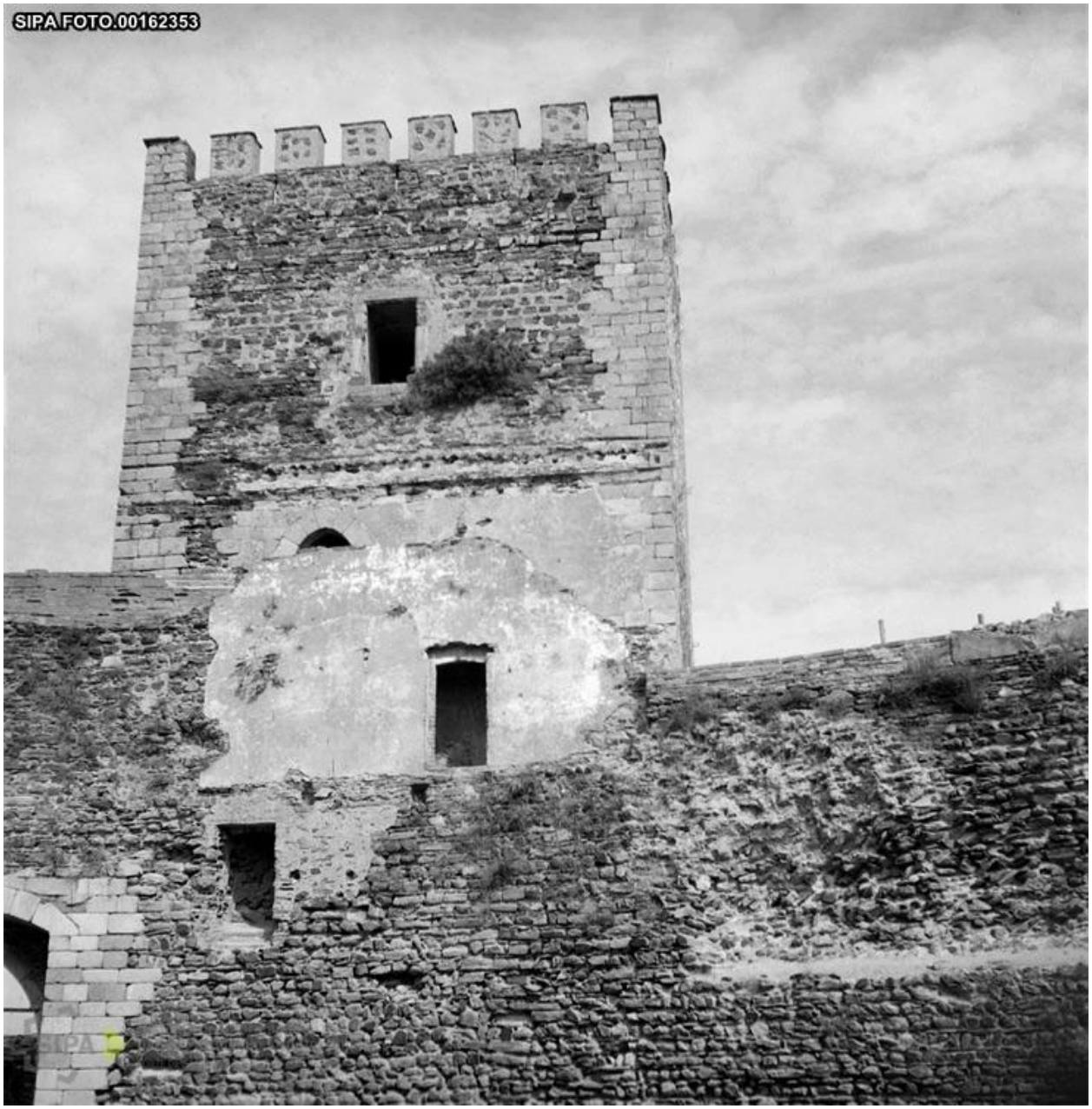

[S.A.] - Aspecto geral de torre - 1971
Fonte: Arquivo Fotográfico SIPA 00162353

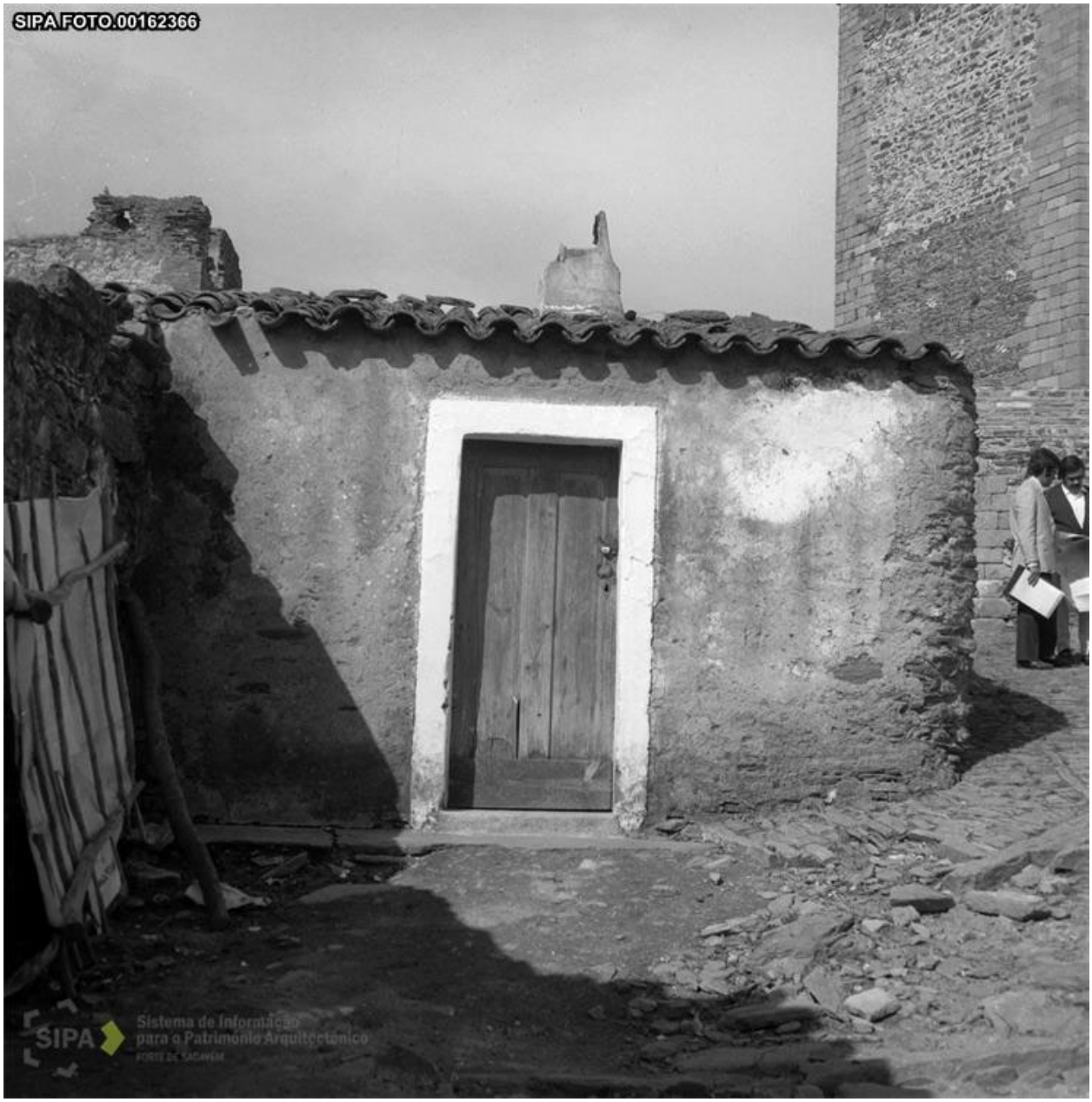

[S.A.] - Zona envolvente - 1973
Fonte: Arquivo Fotográfico SIPA 00162366

[S.A.] - Zona envolvente - 1973
Fonte: Arquivo Fotográfico SIPA 00162372

[S.A.] - Vista parcial de anfiteatro - 1973
Fonte: Arquivo Fotográfico SIPA 00162369

[S.A.] - Troço de muralha - 1973
Fonte: Arquivo Fotográfico SIPA 00162370

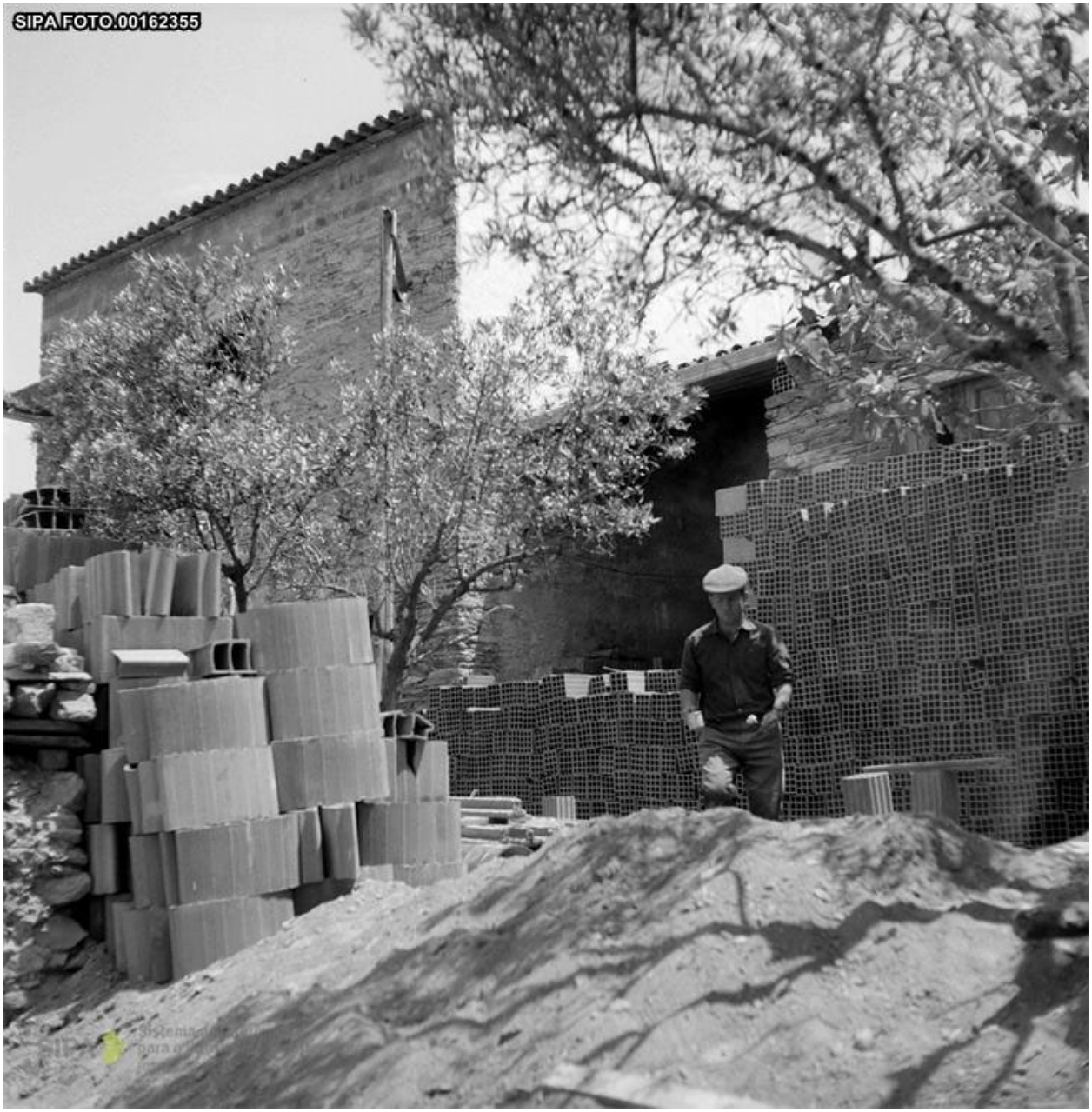

[S.A.] - Obras - 1973
Fonte: Arquivo Fotográfico SIPA 00162355

[S.A.] - Obras - 1973
Fonte: Arquivo Fotográfico SIPA 00162356

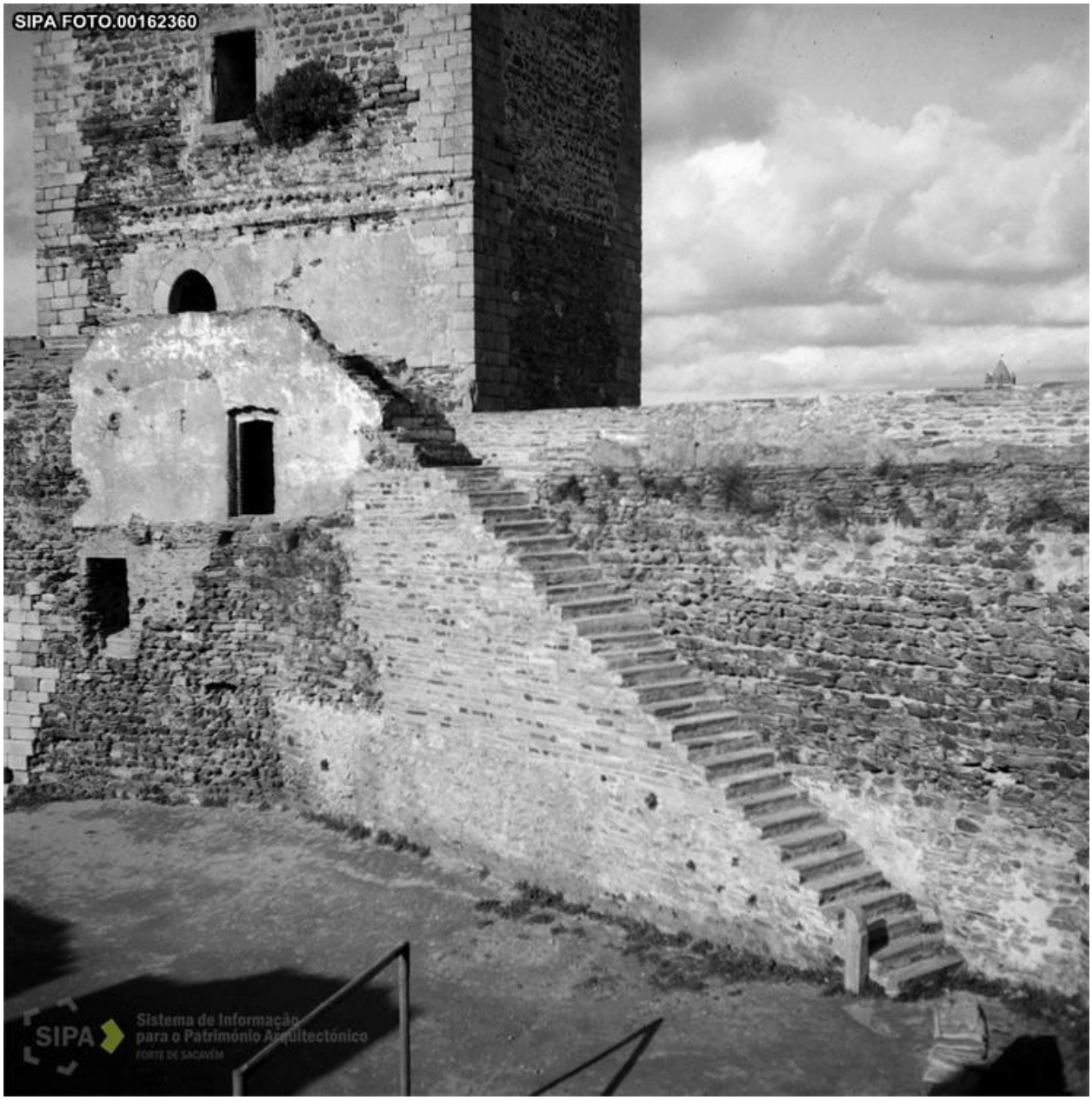

[S.A.] - Escadas de acesso à torre - 1973
Fonte: Arquivo Fotográfico SIPA 00162360

[S.A.] - Escadas de acesso à torre - 1973
Fonte: Arquivo Fotográfico SIPA 00162368

[S.A.] - Zona envolvente - 1974
Fonte: Arquivo Fotográfico SIPA 00162373

[S.A.] - Zona envolvente - 1974
Fonte: Arquivo Fotográfico SIPA 00162374

[S.A.] - Zona envolvente - 1974
Fonte: Arquivo Fotográfico SIPA 00162376

[S.A.] - Zona envolvente - 1974
Fonte: Arquivo Fotográfico SIPA 00162377

[S.A.] - Pormenor de cobertura - 1974
Fonte: Arquivo Fotográfico SIPA 00162378

[S.A.] - Obras - 1974
Fonte: Arquivo Fotográfico SIPA 00162375

[S.A.] - Zona envolvente - 1975
Fonte: Arquivo Fotográfico SIPA 00162379

[S.A.] - Troço de muralha - 1975
Fonte: Arquivo Fotográfico SIPA 00162385

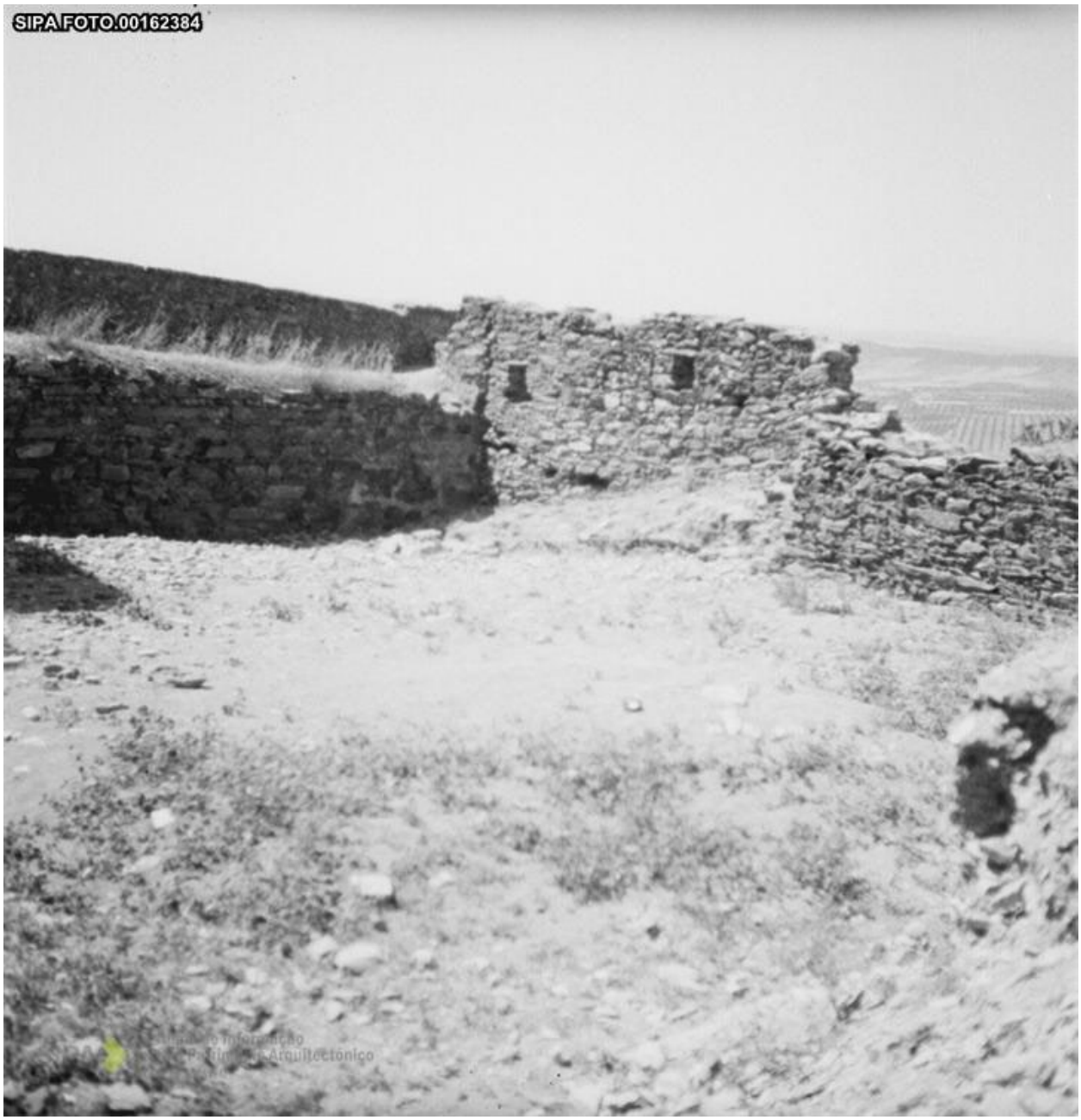

[S.A.] - Ruínas - 1975
Fonte: Arquivo Fotográfico SIPA 00162384

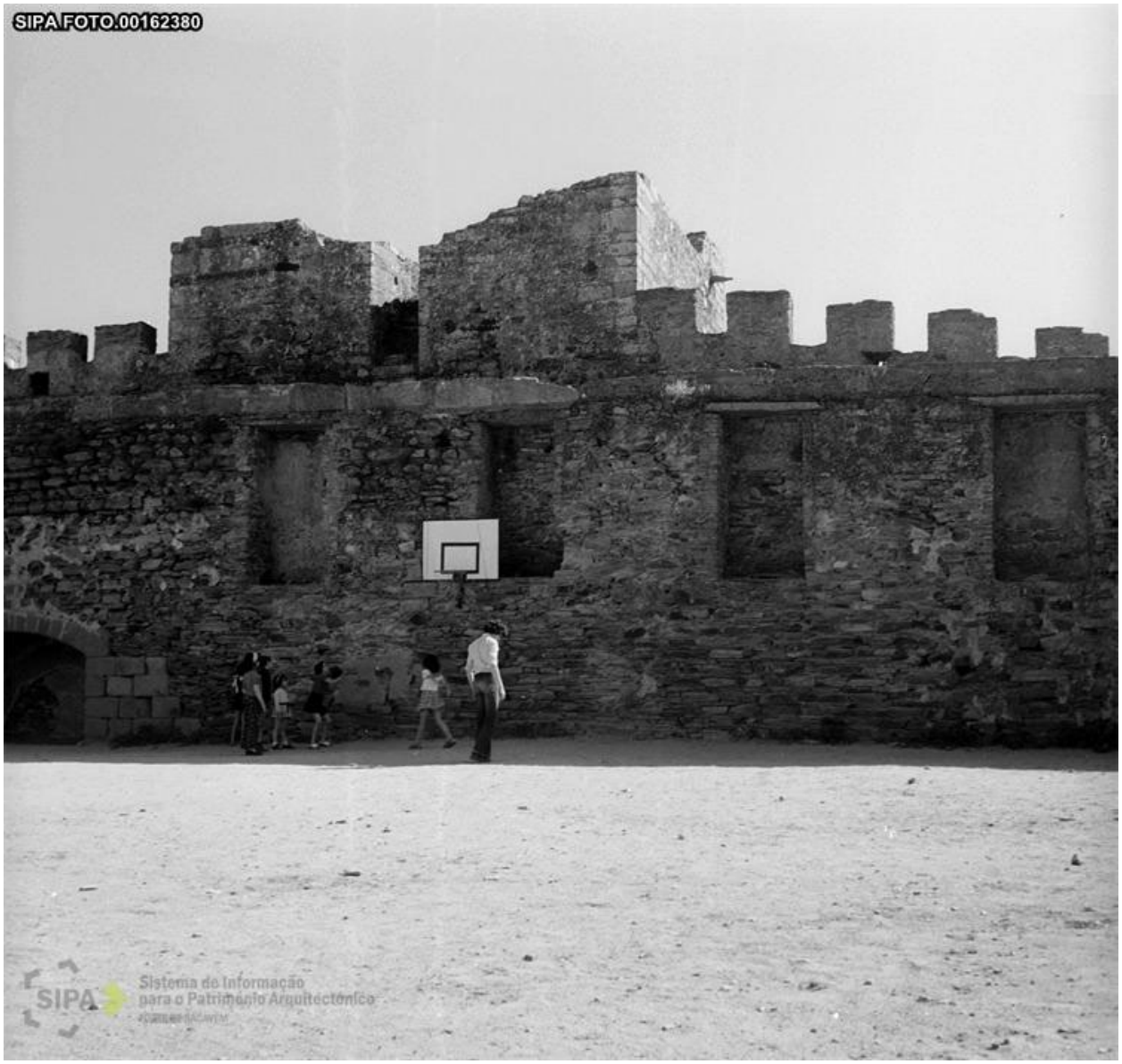

[S.A.] - Vista parcial - 1975
Fonte: Arquivo Fotográfico SIPA 00162380

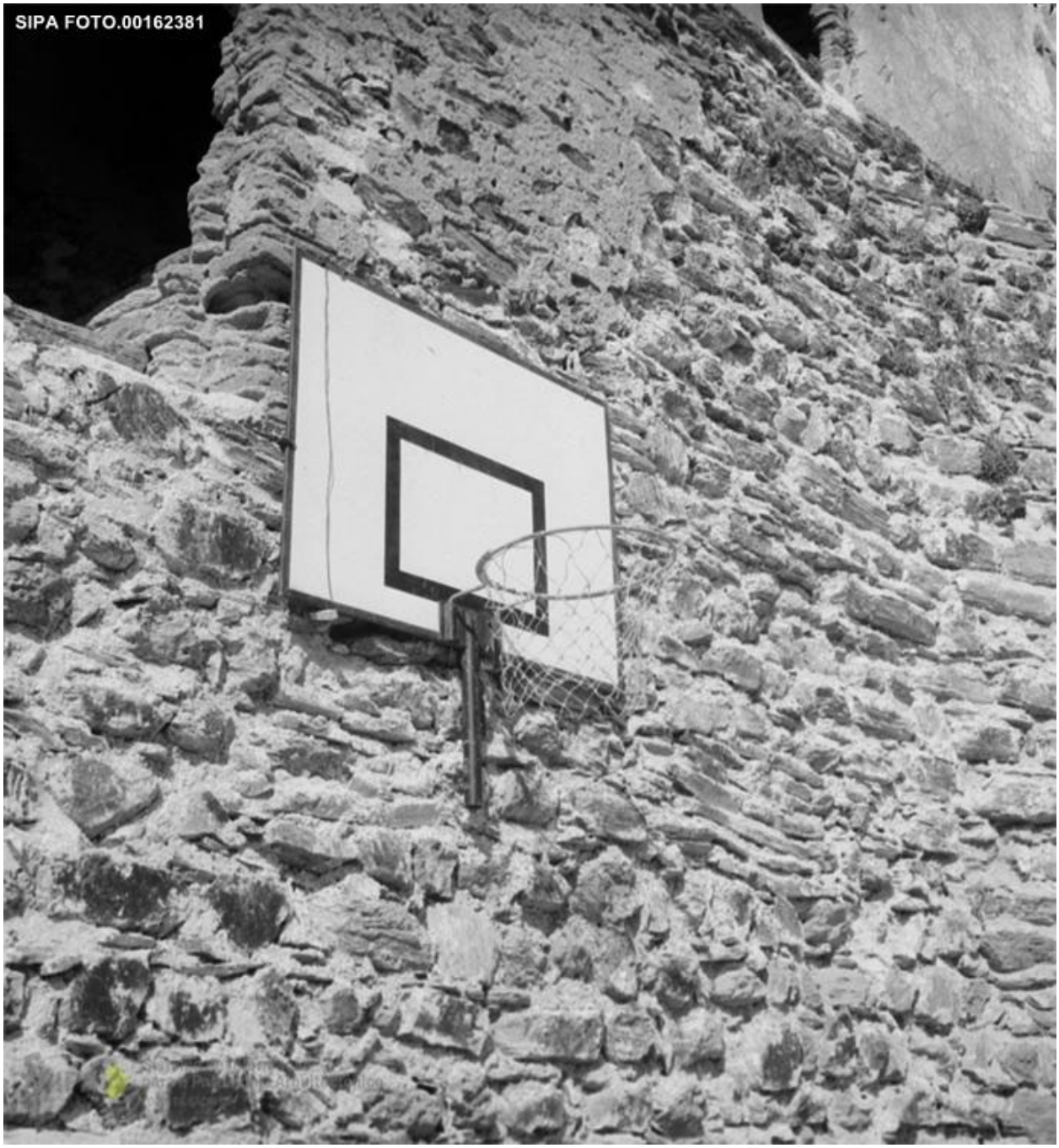

[S.A.] - Pormenor - 1975
Fonte: Arquivo Fotográfico SIPA 00162381

[S.A.] - Pormenor - 1975
Fonte: Arquivo Fotográfico SIPA 00162386

[S.A.] - Aspecto geral do castelo - 1975
Fonte: Arquivo Fotográfico SIPA 00162383

[S.A.] - Zona envolvente - 1976
Fonte: Arquivo Fotográfico SIPA 00162392

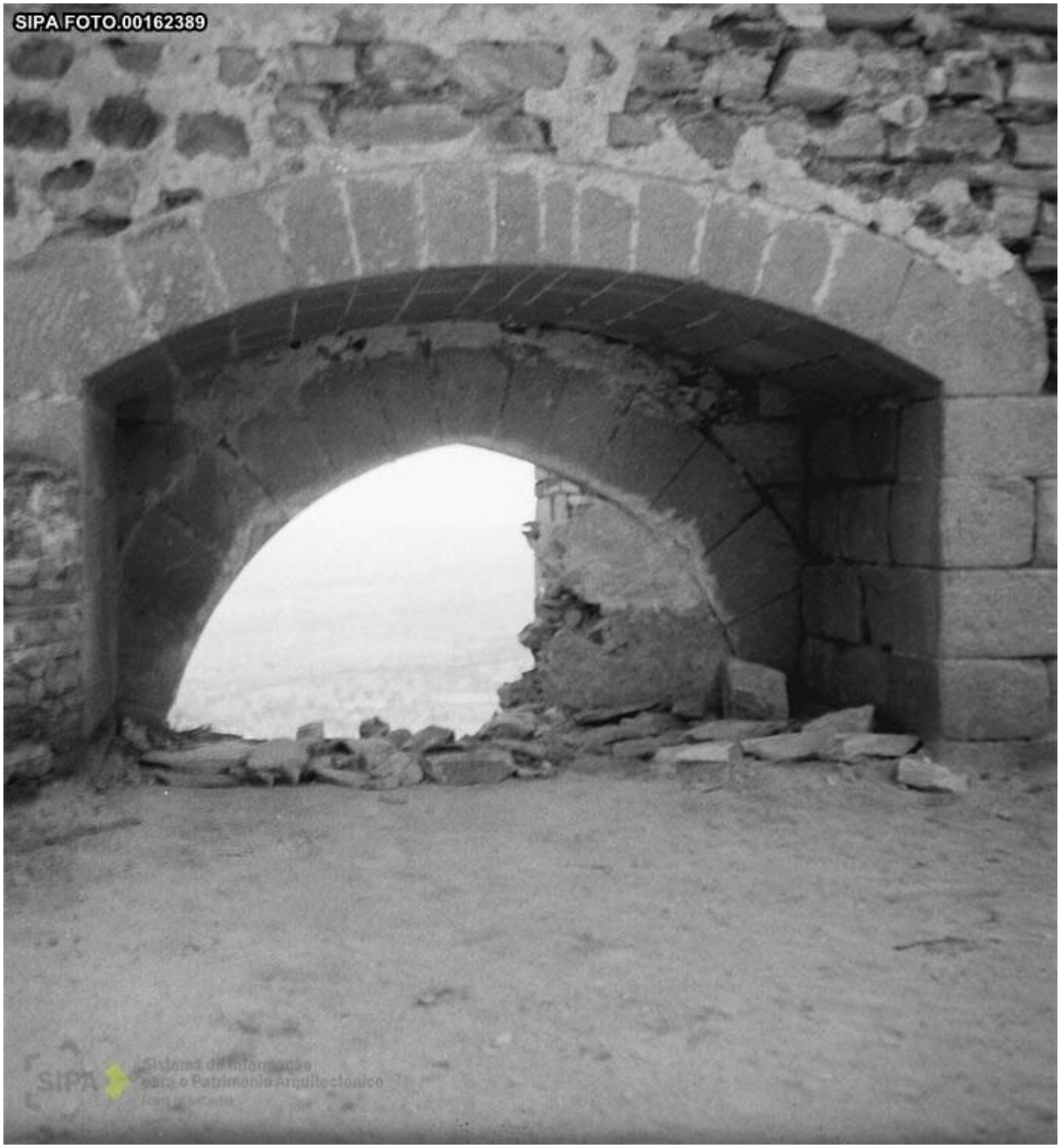

[S.A.] - Porta ogival entaipada - 1976
Fonte: Arquivo Fotográfico SIPA 00162389

[S.A.] - Aspecto geral de torre - 1976
Fonte: Arquivo Fotográfico SIPA 00162391

[S.A.] - Aspecto geral de marco geodésico - 1976
Fonte: Arquivo Fotográfico SIPA 00162393

[S.A.] - Aspecto geral da vila - 1976
Fonte: Arquivo Fotográfico SIPA 00162390

[S.A.] - Zona envolvente - 1977
Fonte: Arquivo Fotográfico SIPA 00162395

[S.A.] - Troço de muralha - 1977
Fonte: Arquivo Fotográfico SIPA 00162394

[S.A.] - Aspecto geral de torre - 1977
Fonte: Arquivo Fotográfico SIPA 00162396

[S.A.] - Pelourinho de Monsaraz Largo com o Pelourinho de Monsaraz - 1977
Fonte: Arquivo Fotográfico SIPA 00162423

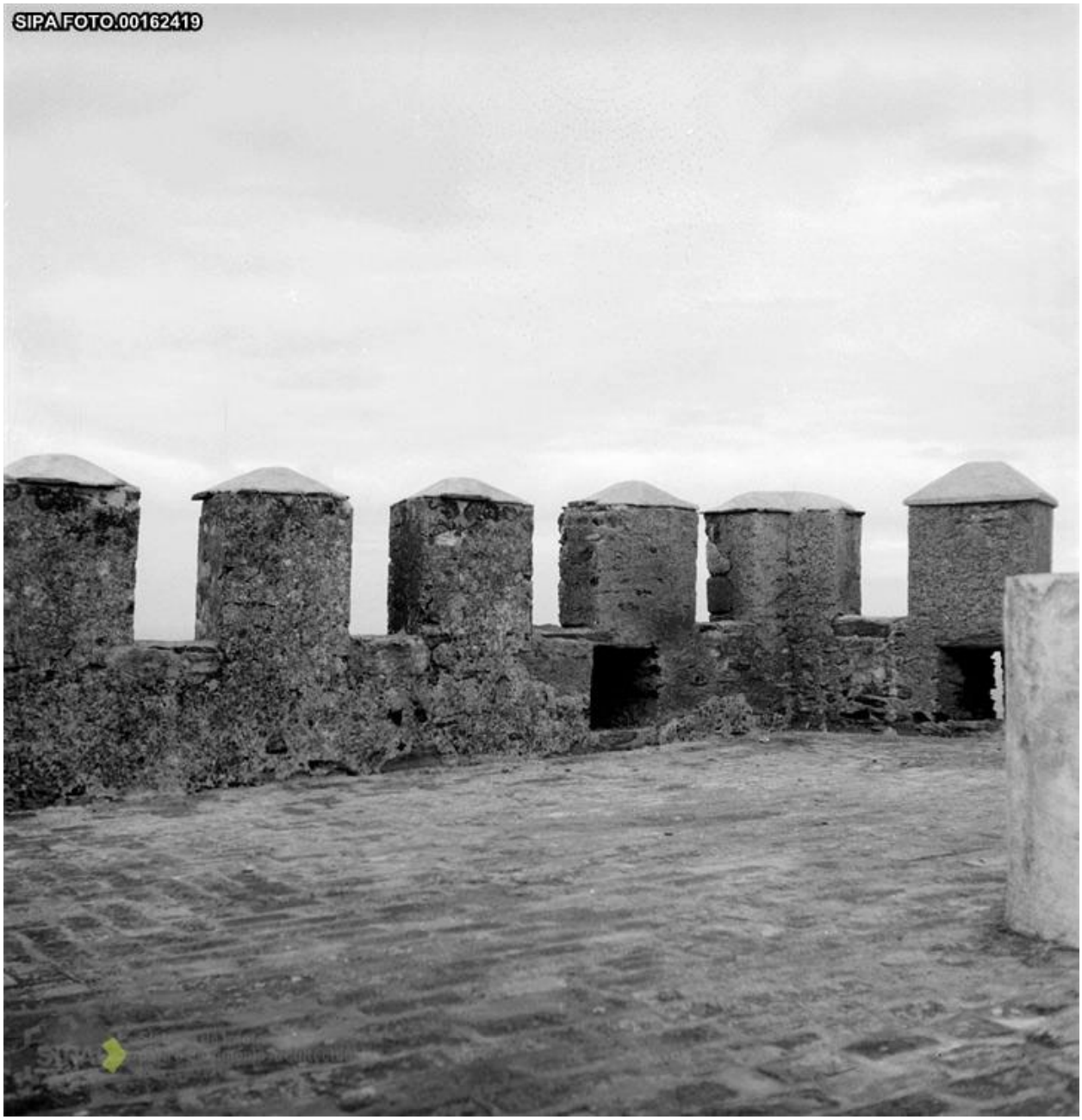

[S.A.] - Sem Título - 1977
Fonte: Arquivo Fotográfico SIPA 00162419

[S.A.] - Sem Título - 1977
Fonte: Arquivo Fotográfico SIPA 00162420

[S.A.] - Sem Título - 1977
Fonte: Arquivo Fotográfico SIPA 00162421

[S.A.] - Sem Título - 1977
Fonte: Arquivo Fotográfico SIPA 00162438

[S.A.] - Sem Título - 1977
Fonte: Arquivo Fotográfico SIPA 00162440

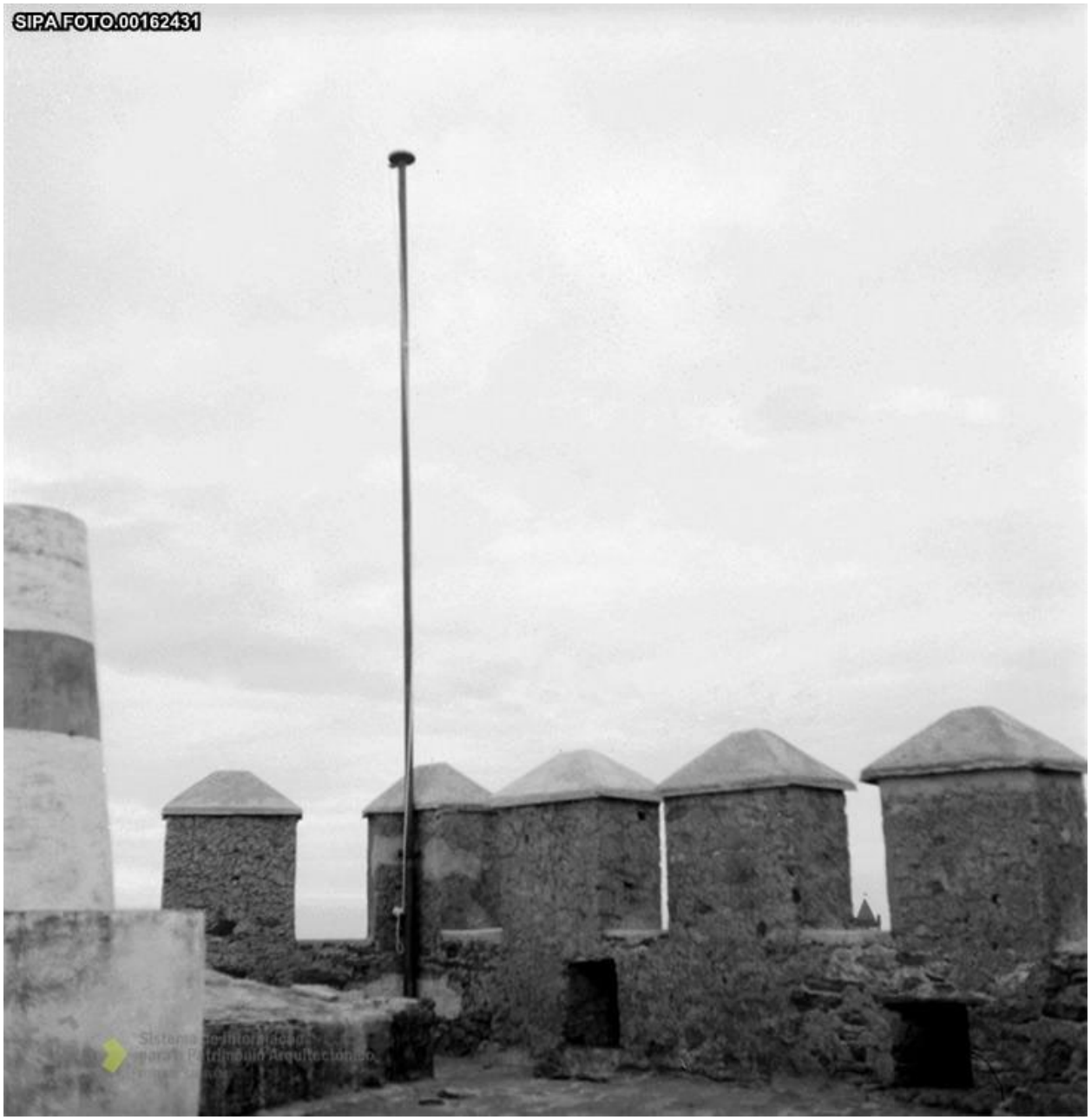

[S.A.] - Sem Título - 1977
Fonte: Arquivo Fotográfico SIPA 00162431

[S.A.] - Sem Título - 1977
Fonte: Arquivo Fotográfico SIPA 00162434

[S.A.] - Sem Título - 1978
Fonte: Arquivo Fotográfico SIPA 00162424

[S.A.] - Sem Título - 1978
Fonte: Arquivo Fotográfico SIPA 00162425

[S.A.] - Sem Título - 1978
Fonte: Arquivo Fotográfico SIPA 00162427

[S.A.] - Edifício junto aos Paços da Audiência - 1979
Fonte: Arquivo Fotográfico SIPA 00162429

[S.A.] - Sem Título - 1979
Fonte: Arquivo Fotográfico SIPA 00162432

[S.A.] - Sem Título - 1979
Fonte: Arquivo Fotográfico SIPA 00162428

[S.A.] - Sem Título - 1979
Fonte: Arquivo Fotográfico SIPA 00162430

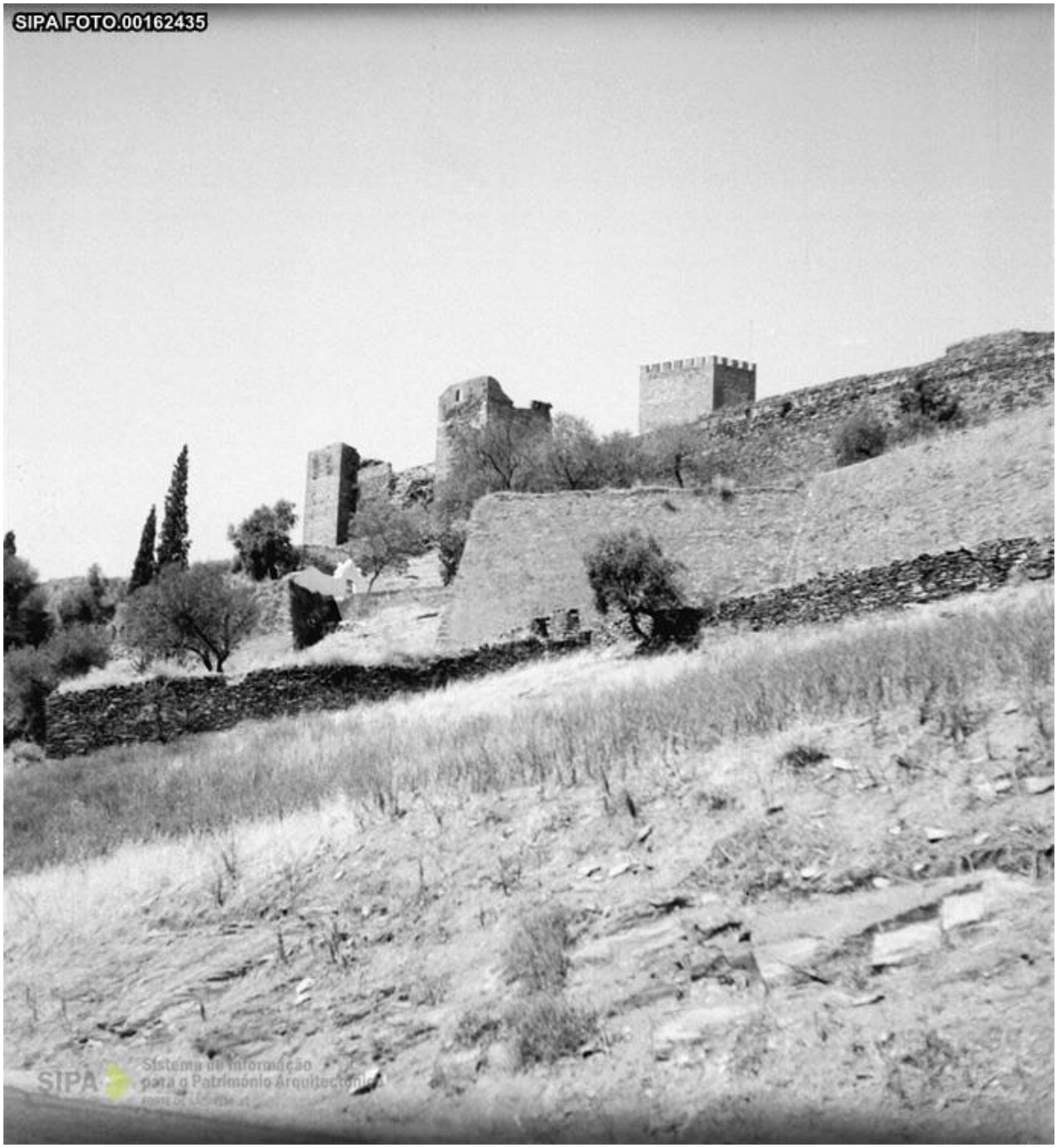

[S.A.] - Sem Título - 1979
Fonte: Arquivo Fotográfico SIPA 00162435

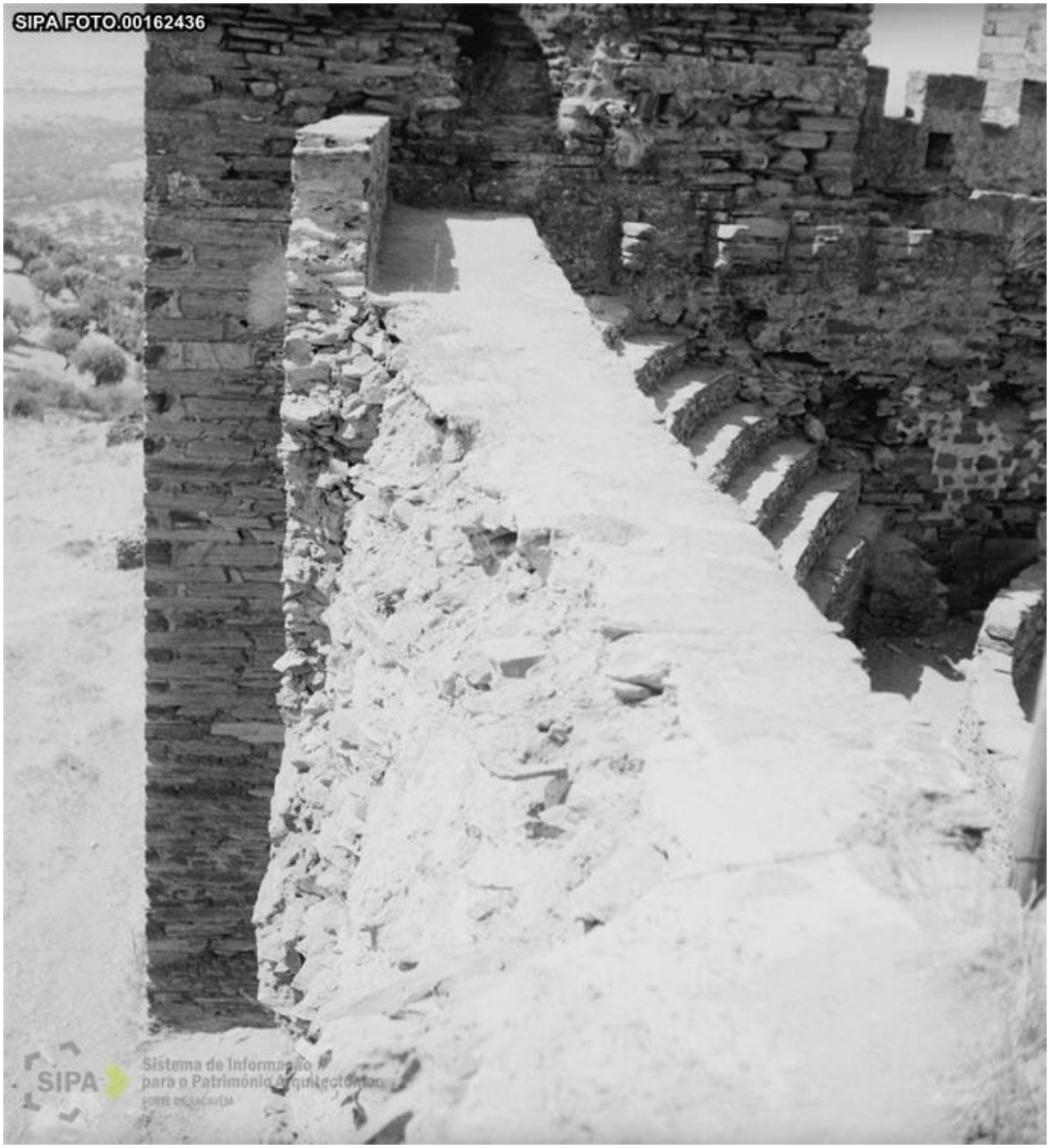

[S.A.] - Sem Título - 1979
Fonte: Arquivo Fotográfico SIPA 00162436

[S.A.] - Sem Título - 1979
Fonte: Arquivo Fotográfico SIPA 00162433

[S.A.] - Igreja Paroquial de Monsaraz - 1980
Fonte: Arquivo Fotográfico SIPA 00162445

[S.A.] - Igreja Paroquial de Monsaraz - 1980
Fonte: Arquivo Fotográfico SIPA 00162442

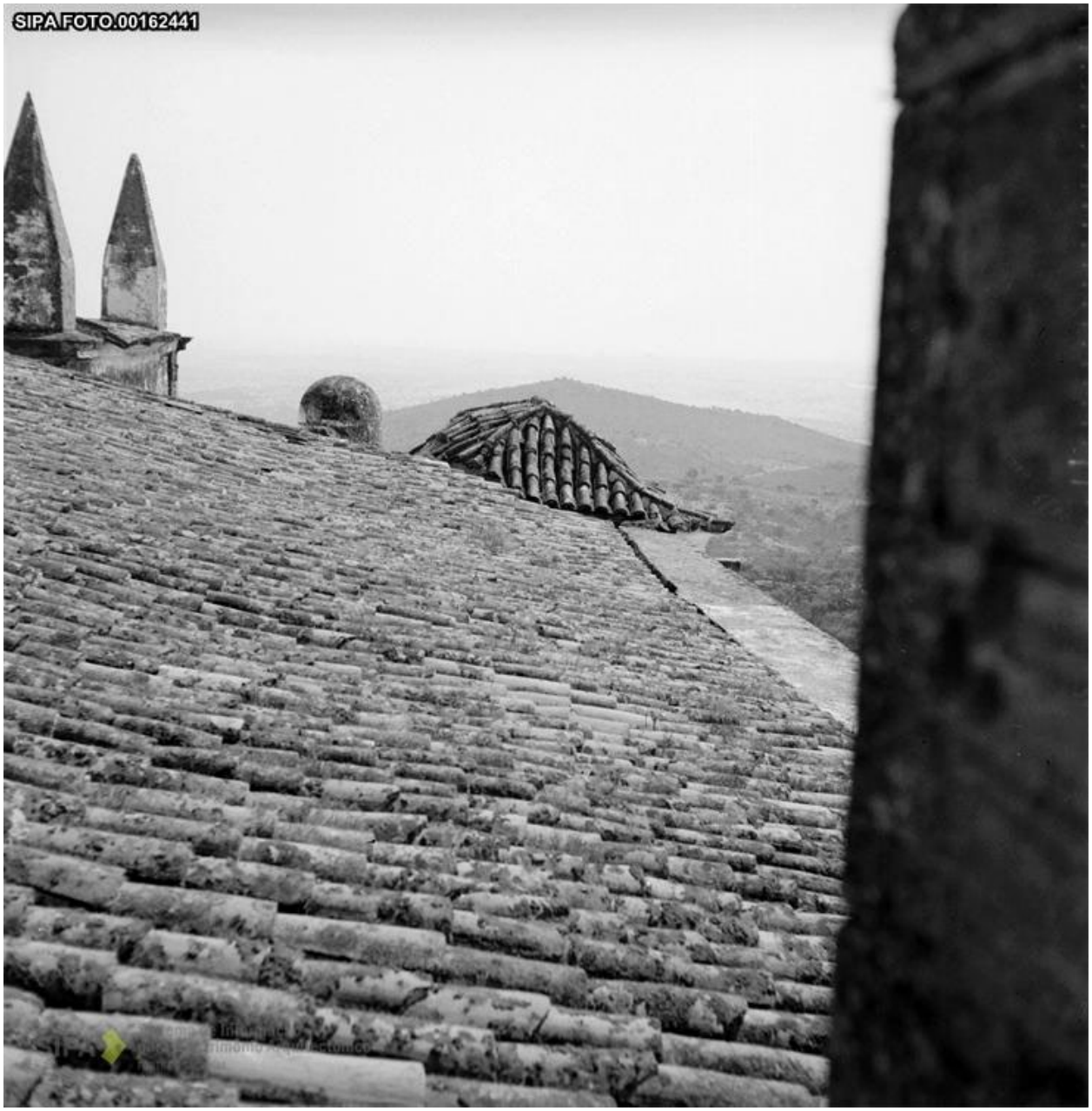

[S.A.] - Igreja Paroquial de Monsaraz - 1980
Fonte: Arquivo Fotográfico SIPA 00162441

[S.A.] - Igreja Paroquial de Monsaraz - 1980
Fonte: Arquivo Fotográfico SIPA 00538346

[S.A.] - Sem Título - 1980
Fonte: Arquivo Fotográfico SIPA 00162422

[S.A.] - Sem Título - 1980
Fonte: Arquivo Fotográfico SIPA 00162439

[S.A.] - Sem Título - 1980
Fonte: Arquivo Fotográfico SIPA 00162467

[S.A.] - Rua - 1981
Fonte: Arquivo Fotográfico SIPA 00162449

[S.A.] - Casa da Inquisição - 1981
Fonte: Arquivo Fotográfico SIPA 00162446

[S.A.] - Casa da Inquisição - 1981
Fonte: Arquivo Fotográfico SIPA 00162447

[S.A.] - Casa da Inquisição, chaminé vista do interior em ruínas - 1981
Fonte: Arquivo Fotográfico SIPA 00162448

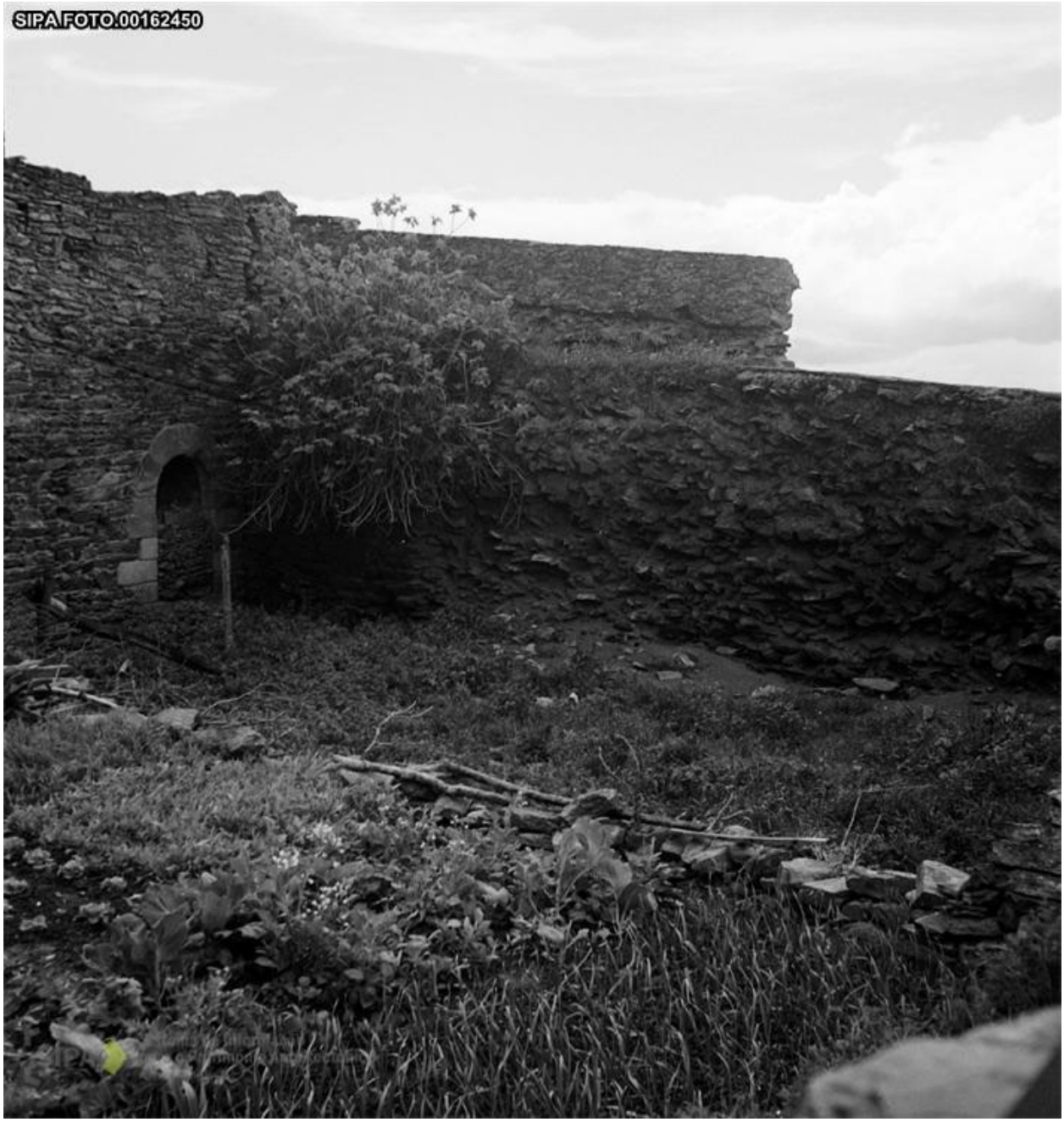

[S.A.] - Sem Título - 1981
Fonte: Arquivo Fotográfico SIPA 00162450

[S.A.] - Sem Título - 1981
Fonte: Arquivo Fotográfico SIPA 00162453

[S.A.] - Sem Título - 1981
Fonte: Arquivo Fotográfico SIPA 00162455

[S.A.] - Sem Título - 1981
Fonte: Arquivo Fotográfico SIPA 00162454

[S.A.] - Sem Título - 1981
Fonte: Arquivo Fotográfico SIPA 00162451

[S.A.] - Casa da Inquisição - 1982
Fonte: Arquivo Fotográfico SIPA 00162457

[S.A.] - Sem Título - 1982
Fonte: Arquivo Fotográfico SIPA 00162458

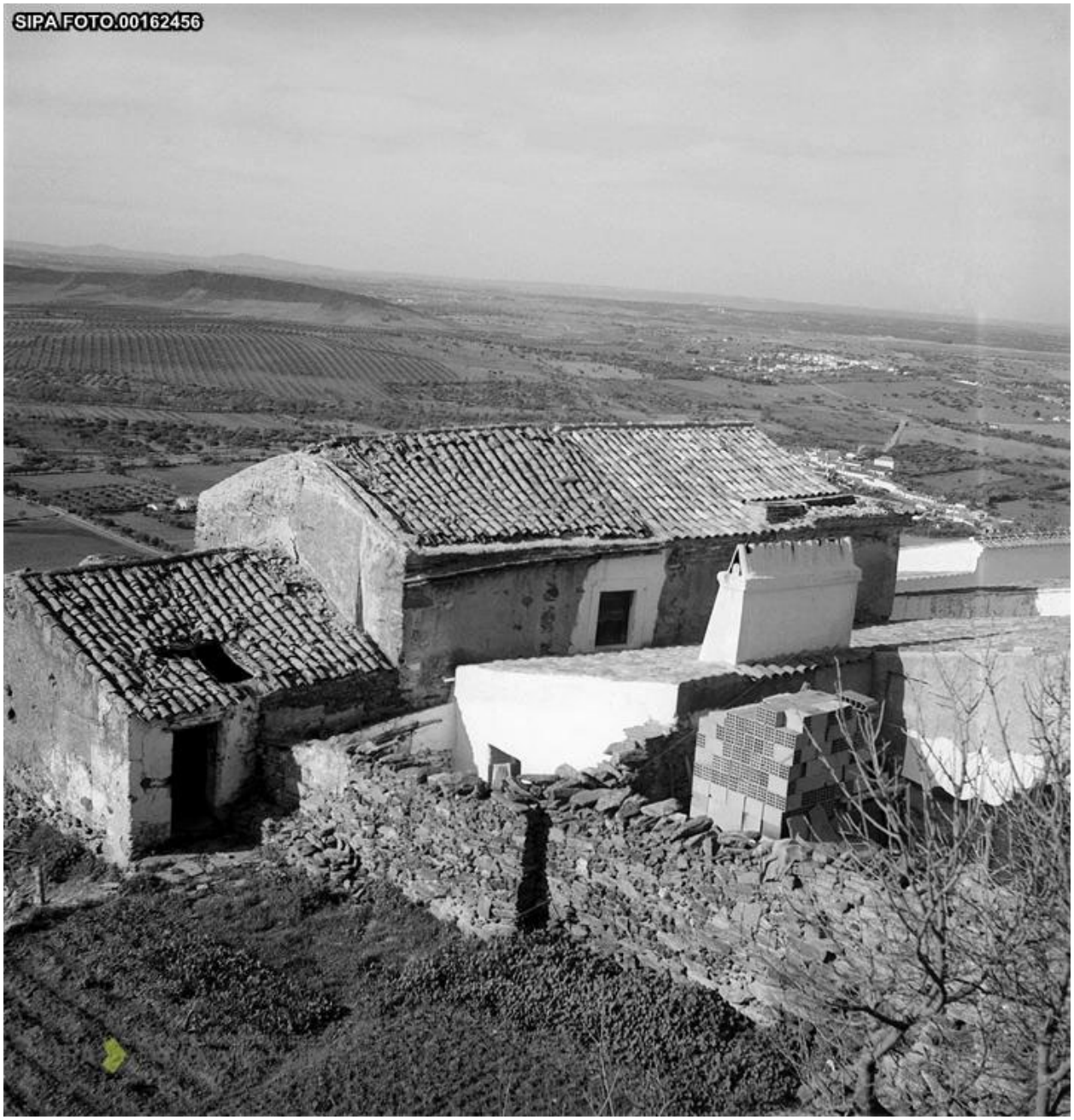

[S.A.] - Sem Título - 1982
Fonte: Arquivo Fotográfico SIPA 00162456

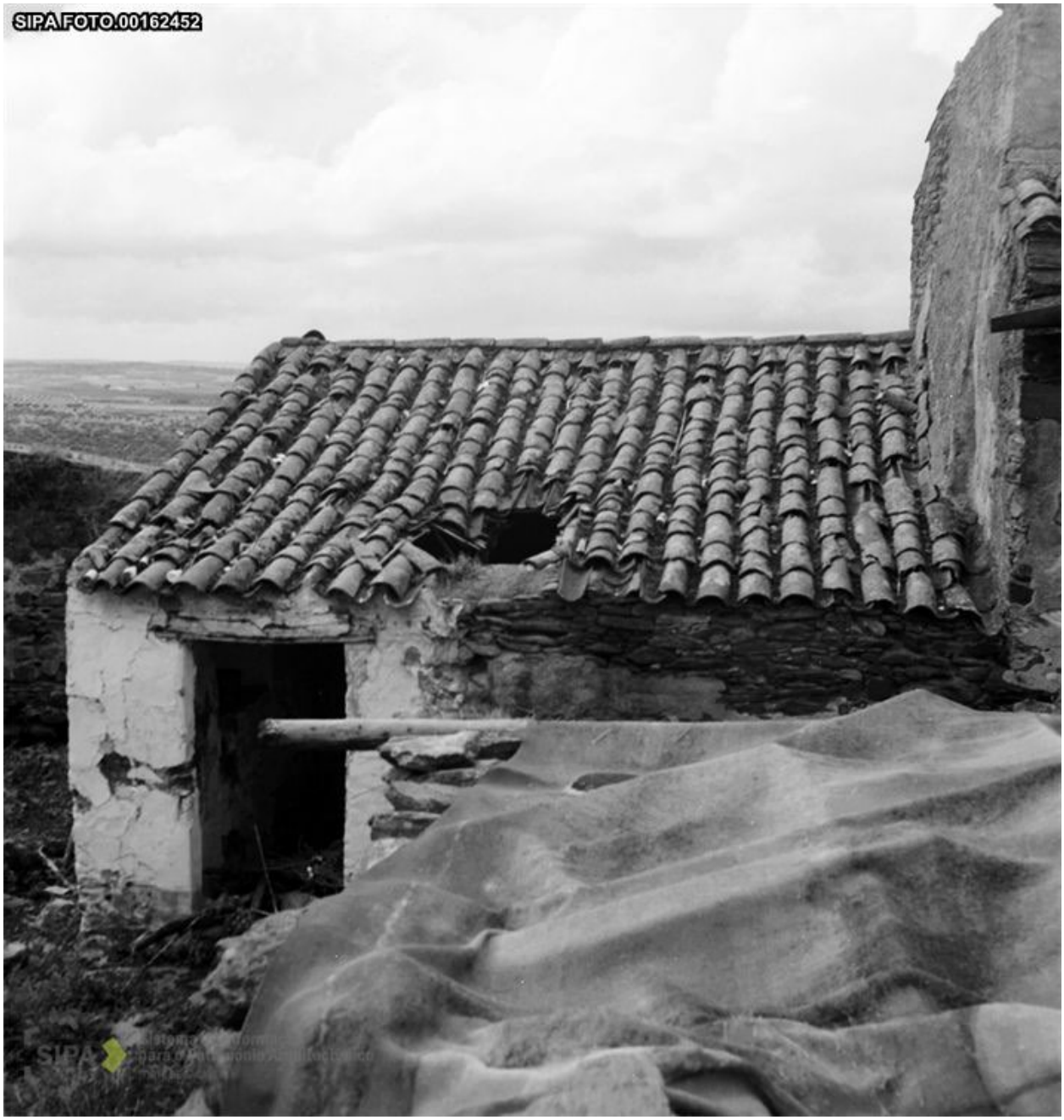

[S.A.] - Sem Título - 1982
Fonte: Arquivo Fotográfico SIPA 00162452

[S.A.] - Sem Título - 1984
Fonte: Arquivo Fotográfico SIPA 00162459

[S.A.] - Sem Título - 1984
Fonte: Arquivo Fotográfico SIPA 00162461

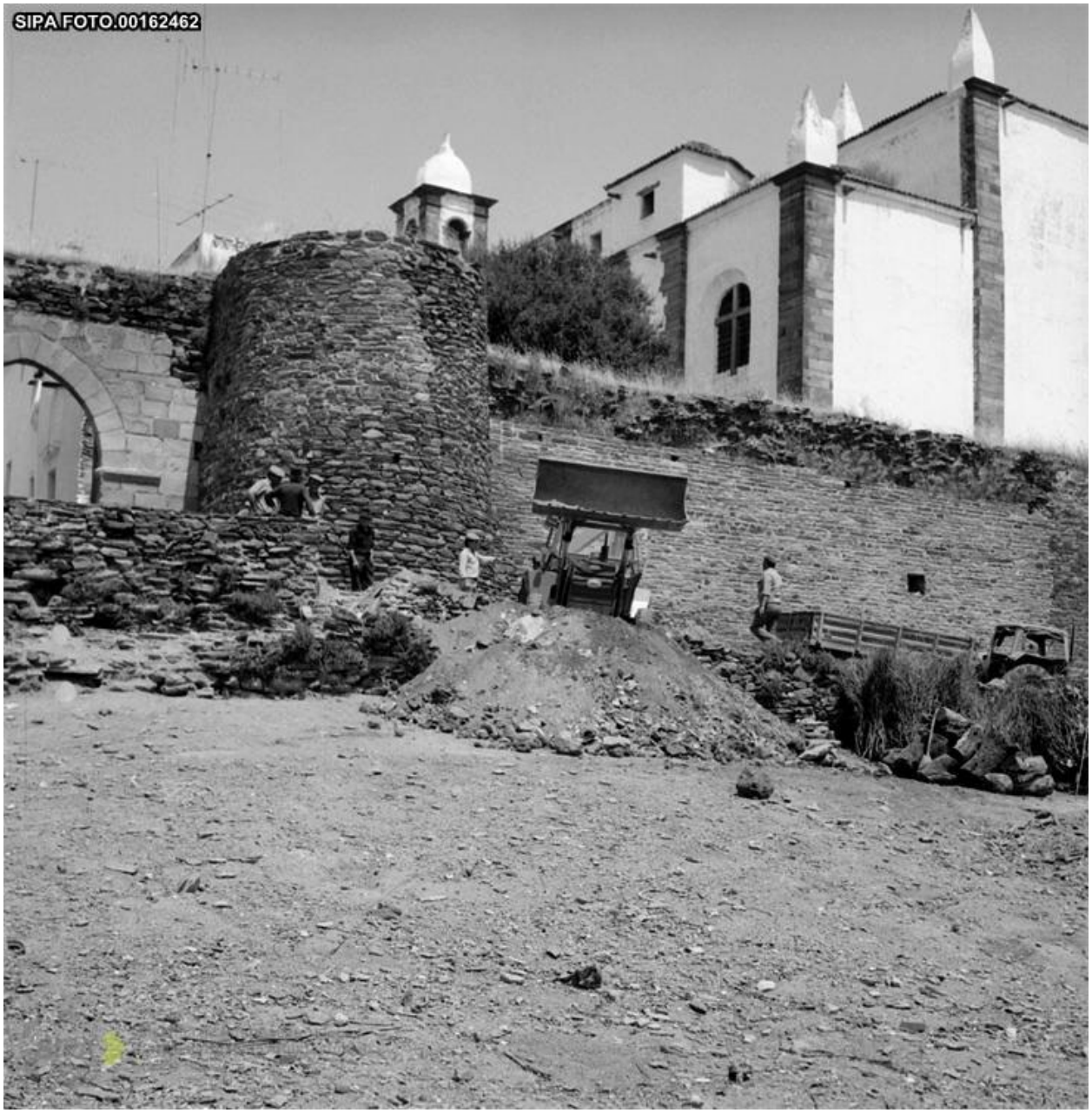

[S.A.] - Sem Título - 1984
Fonte: Arquivo Fotográfico SIPA 00162462

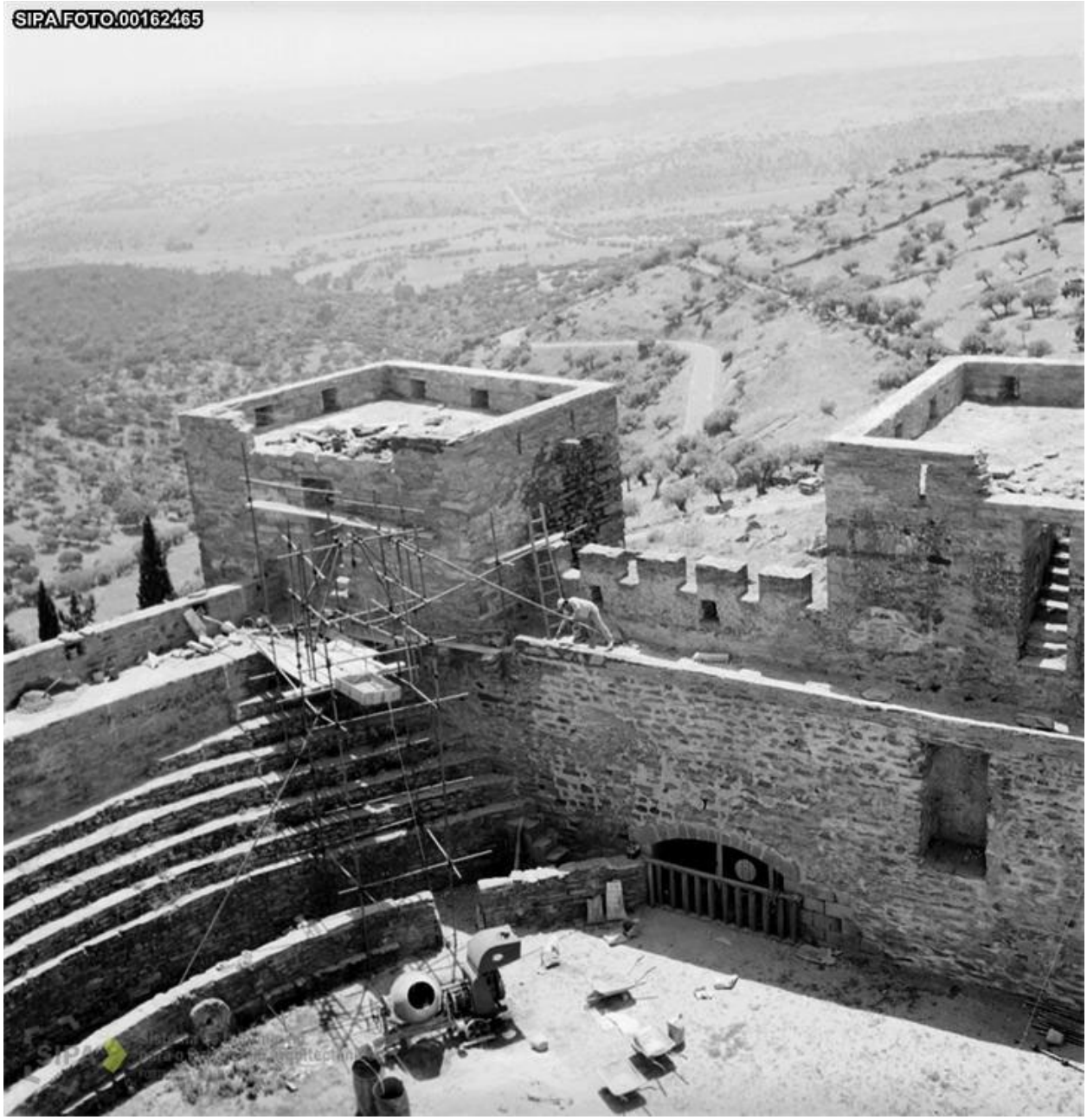

[S.A.] - Sem Título - 1986
Fonte: Arquivo Fotográfico SIPA 00162465

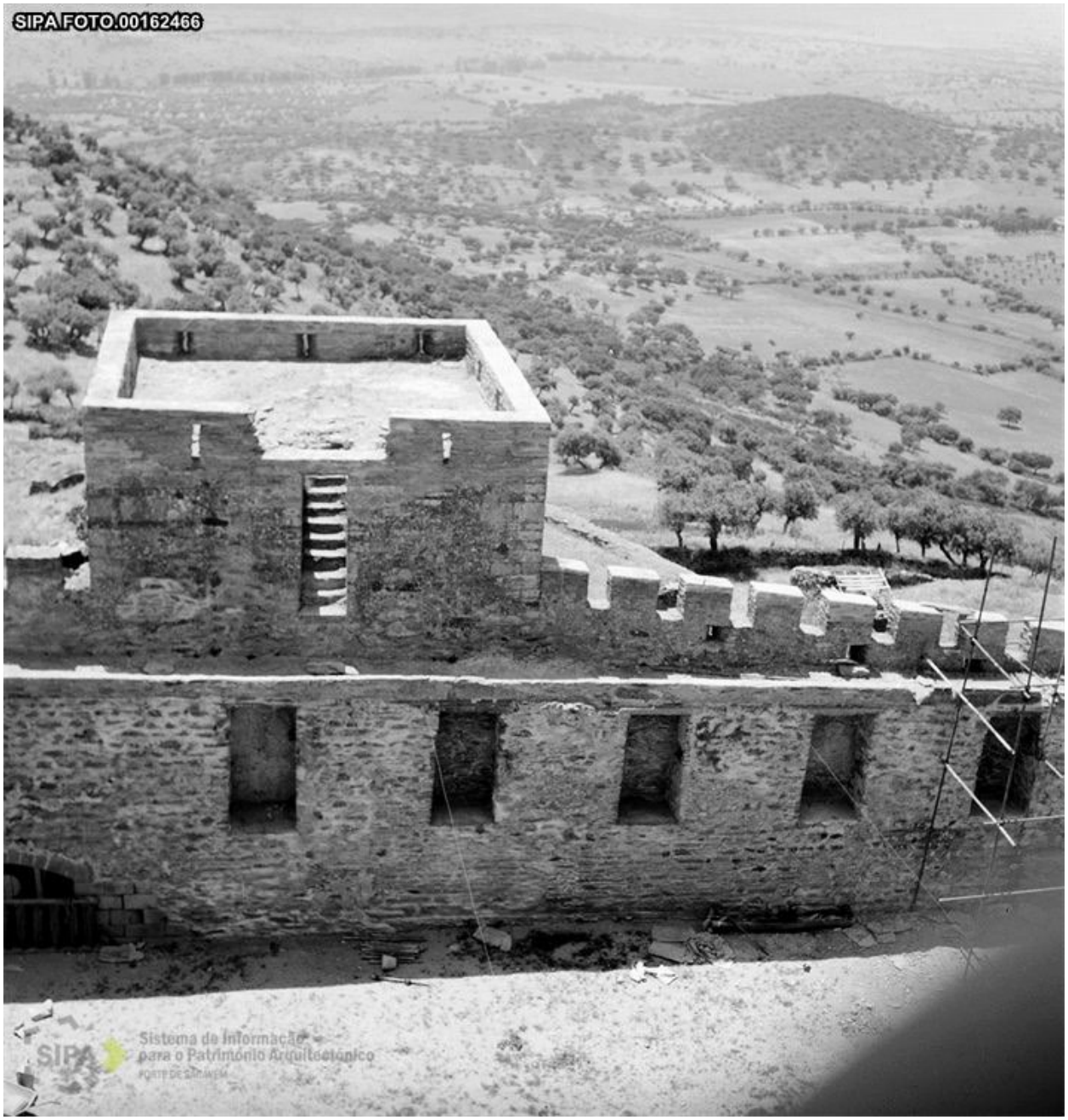

[S.A.] - Sem Título - 1986
Fonte: Arquivo Fotográfico SIPA 00162466

[S.A.] - Sem Título - 1986
Fonte: Arquivo Fotográfico SIPA 00162464

[S.A.] - Paços da Audiência - 1989
Fonte: Arquivo Fotográfico SIPA 00145911

[S.A.] - Paços da Audiência - 1989
Fonte: Arquivo Fotográfico SIPA 00145912

[S.A.] - Paços da Audiência - 1989
Fonte: Arquivo Fotográfico SIPA 00145910

[S.A.] - Paços da Audiência - 1989
Fonte: Arquivo Fotográfico SIPA 00145914

[S.A.] - Paços da Audiência - 1989
Fonte: Arquivo Fotográfico SIPA 00145913

[S.A.] - Igreja da Misericórdia - 1989
Fonte: Arquivo Fotográfico SIPA 00145909

[S.A.] - Igreja da Misericórdia - 1989
Fonte: Arquivo Fotográfico SIPA 00145976

[S.A.] - Igreja da Misericórdia - 1989
Fonte: Arquivo Fotográfico SIPA 00145979

[S.A.] - Igreja da Misericórdia - 1989
Fonte: Arquivo Fotográfico SIPA 00145971

[S.A.] - Igreja da Misericórdia - 1989
Fonte: Arquivo Fotográfico SIPA 00145970

[S.A.] - Igreja da Misericórdia - 1989
Fonte: Arquivo Fotográfico SIPA 00145975

[S.A.] - Igreja da Misericórdia - 1989
Fonte: Arquivo Fotográfico SIPA 00145974

[S.A.] - Casa dos Juíz de Fora - 1989
Fonte: Arquivo Fotográfico SIPA 00145953

[S.A.] - Casa dos Juíz de Fora - 1989
Fonte: Arquivo Fotográfico SIPA 00145962

[S.A.] - Casa dos Juíz de Fora - 1989
Fonte: Arquivo Fotográfico SIPA 00145960

[S.A.] - Casa dos Juíz de Fora - 1989
Fonte: Arquivo Fotográfico SIPA 00145952

[S.A.] - Casa dos Juíz de Fora - 1989
Fonte: Arquivo Fotográfico SIPA 00145954

[S.A.] - Casa dos Juíz de Fora - 1989
Fonte: Arquivo Fotográfico SIPA 00145951

[S.A.] - Casa dos Juíz de Fora - 1989
Fonte: Arquivo Fotográfico SIPA 00145949

[S.A.] - Casa dos Juíz de Fora - 1989
Fonte: Arquivo Fotográfico SIPA 00145950

[S.A.] - Casa dos Juíz de Fora - 1989
Fonte: Arquivo Fotográfico SIPA 00145964

[S.A.] - Casa dos Juíz de Fora - 1989
Fonte: Arquivo Fotográfico SIPA 00145963

[S.A.] - Casa da Roda dos Expostos - 1989
Fonte: Arquivo Fotográfico SIPA 00145923

[S.A.] - Casa da Roda dos Expostos - 1989
Fonte: Arquivo Fotográfico SIPA 00145924

[S.A.] - Casa da Roda dos Expostos - 1989
Fonte: Arquivo Fotográfico SIPA 00145925

[S.A.] - Casa da Roda dos Expostos - 1989
Fonte: Arquivo Fotográfico SIPA 00145928

[S.A.] - Casa da Roda dos Expostos - 1989
Fonte: Arquivo Fotográfico SIPA 00145927

[S.A.] - Casa da Inquisição - 1989
Fonte: Arquivo Fotográfico SIPA 00145920

[S.A.] - Casa da Inquisição - 1989
Fonte: Arquivo Fotográfico SIPA 00145917

[S.A.] - Casa da Inquisição - 1989
Fonte: Arquivo Fotográfico SIPA 00145921

[S.A.] - Casa da Inquisição - 1989
Fonte: Arquivo Fotográfico SIPA 00145922

[S.A.] - Casa da Inquisição - 1989
Fonte: Arquivo Fotográfico SIPA 00145916

[S.A.] - Casa da Inquisição - 1989
Fonte: Arquivo Fotográfico SIPA 00145915

[S.A.] - Sem Título - 1990
Fonte: Arquivo Fotográfico SIPA 00186099

[S.A.] - Sem Título - 1990
Fonte: Arquivo Fotográfico SIPA 00186100

[S.A.] - Sem Título - 1990
Fonte: Arquivo Fotográfico SIPA 00186101

[S.A.] - Sem Título - 1990
Fonte: Arquivo Fotográfico SIPA 00186102

[S.A.] - Sem Título - 1990
Fonte: Arquivo Fotográfico SIPA 00186106

[S.A.] - Sem Título - 1990
Fonte: Arquivo Fotográfico SIPA 00186109

[S.A.] - Sem Título - 1990
Fonte: Arquivo Fotográfico SIPA 00186111

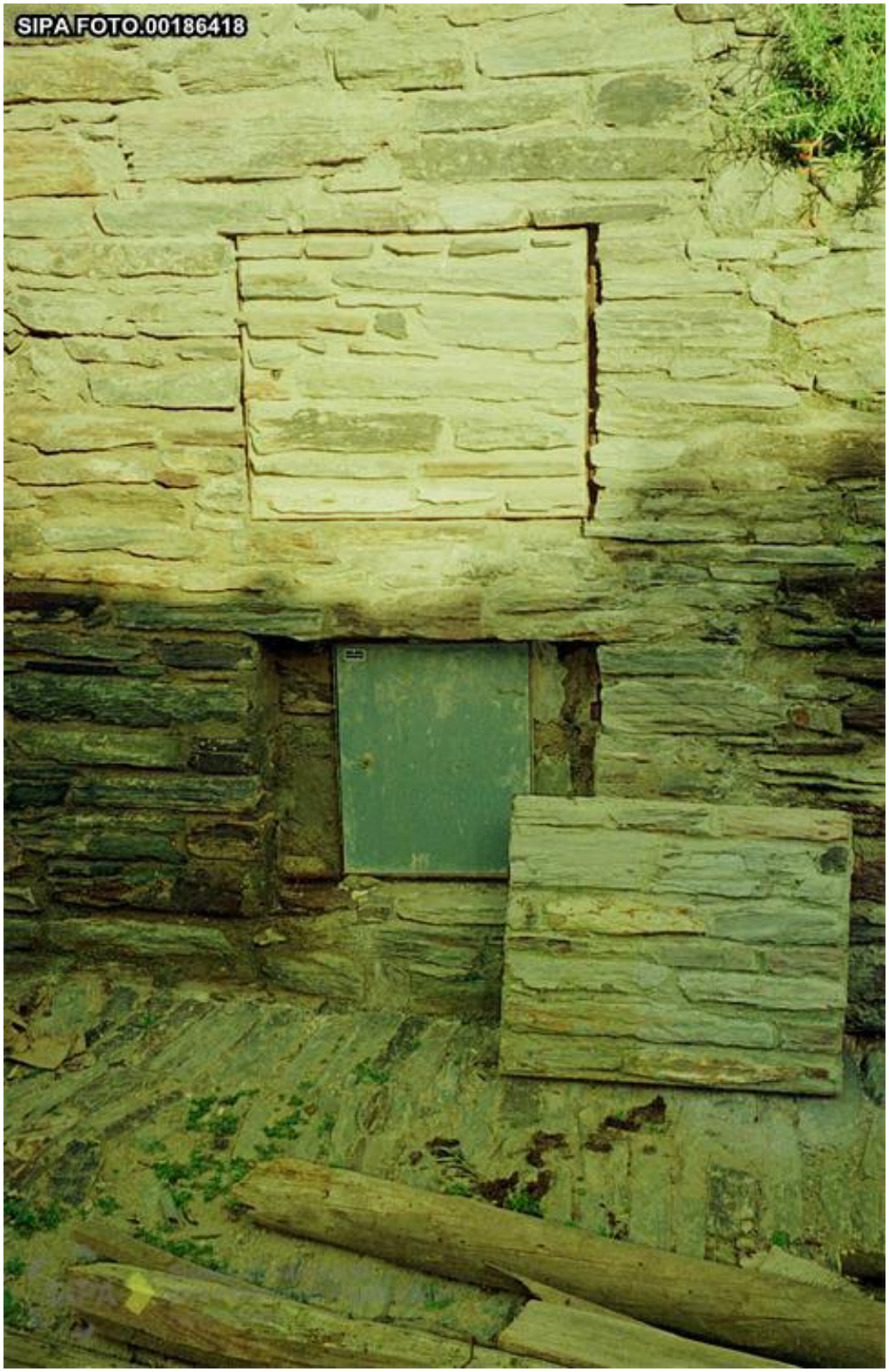

[S.A.] - Sem Título - 1990
Fonte: Arquivo Fotográfico SIPA 00186418

[S.A.] - Sem Título - 1990
Fonte: Arquivo Fotográfico SIPA 00186417

[S.A.] - Sem Título - 1990
Fonte: Arquivo Fotográfico SIPA 00186413

[S.A.] - Sem Título - 1990
Fonte: Arquivo Fotográfico SIPA 00186411

[S.A.] - Sem Título - 1990
Fonte: Arquivo Fotográfico SIPA 00186410

[S.A.] - Sem Título - 1990
Fonte: Arquivo Fotográfico SIPA 00186408

[S.A.] - Sem Título - 1990
Fonte: Arquivo Fotográfico SIPA 00186407

[S.A.] - Sem Título - 1990
Fonte: Arquivo Fotográfico SIPA 00186406

[S.A.] - Torre de menagem - 1993
Fonte: Arquivo Fotográfico SIPA 00574458

[S.A.] - Torre de menagem - 1993
Fonte: Arquivo Fotográfico SIPA 00574463

[S.A.] - Torre da muralha - 1993
Fonte: Arquivo Fotográfico SIPA 00574460

[S.A.] - Praça do pelourinho - 1993
Fonte: Arquivo Fotográfico SIPA 00574465

[S.A.] - Arco de entrada na muralha - 1993
Fonte: Arquivo Fotográfico SIPA 00574461

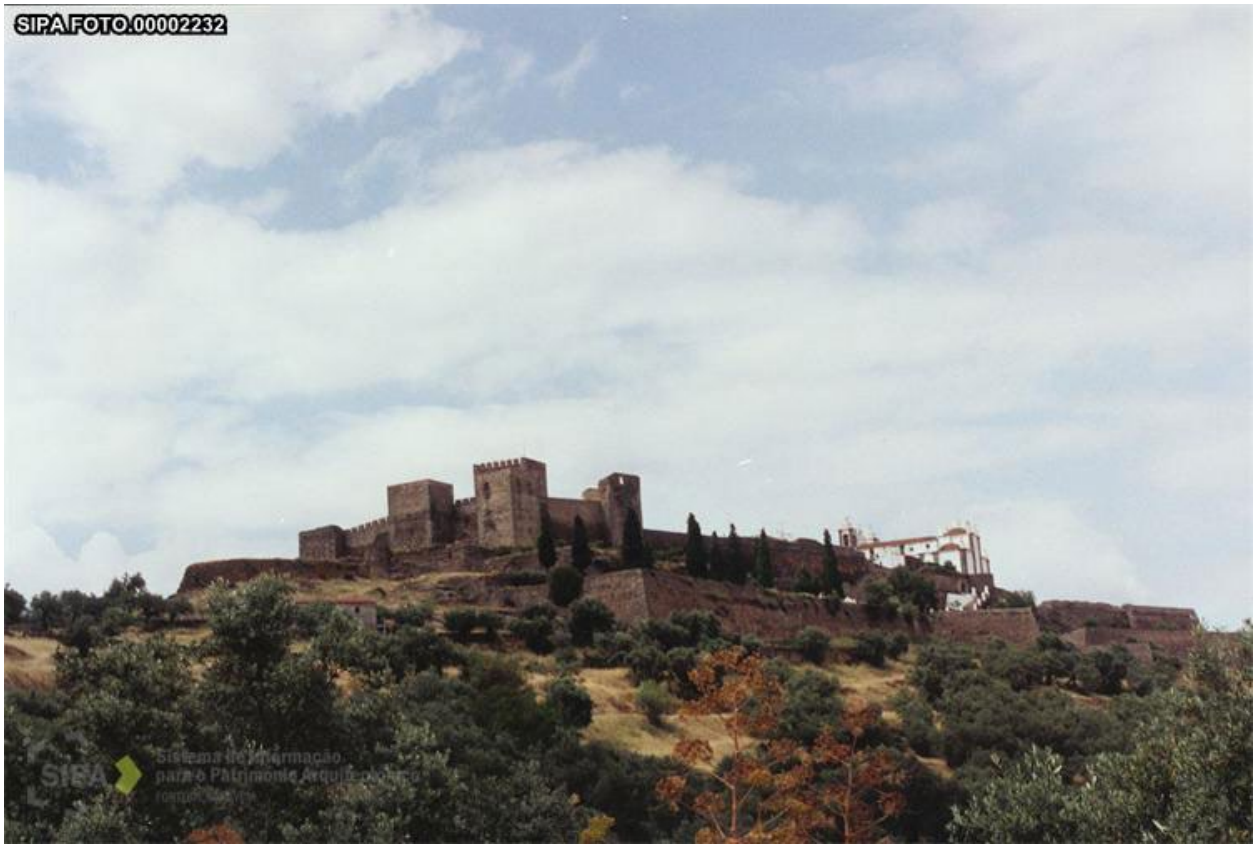

[S.A.] - Sem Título - 1994
Fonte: Arquivo Fotográfico SIPA 00002232

[S.A.] - Sem Título - 1994
Fonte: Arquivo Fotográfico SIPA 00002240

[S.A.] - Sem Título - 1997
Fonte: Arquivo Fotográfico SIPA 00207027

[S.A.] - Sem Título - 1997
Fonte: Arquivo Fotográfico SIPA 00207028

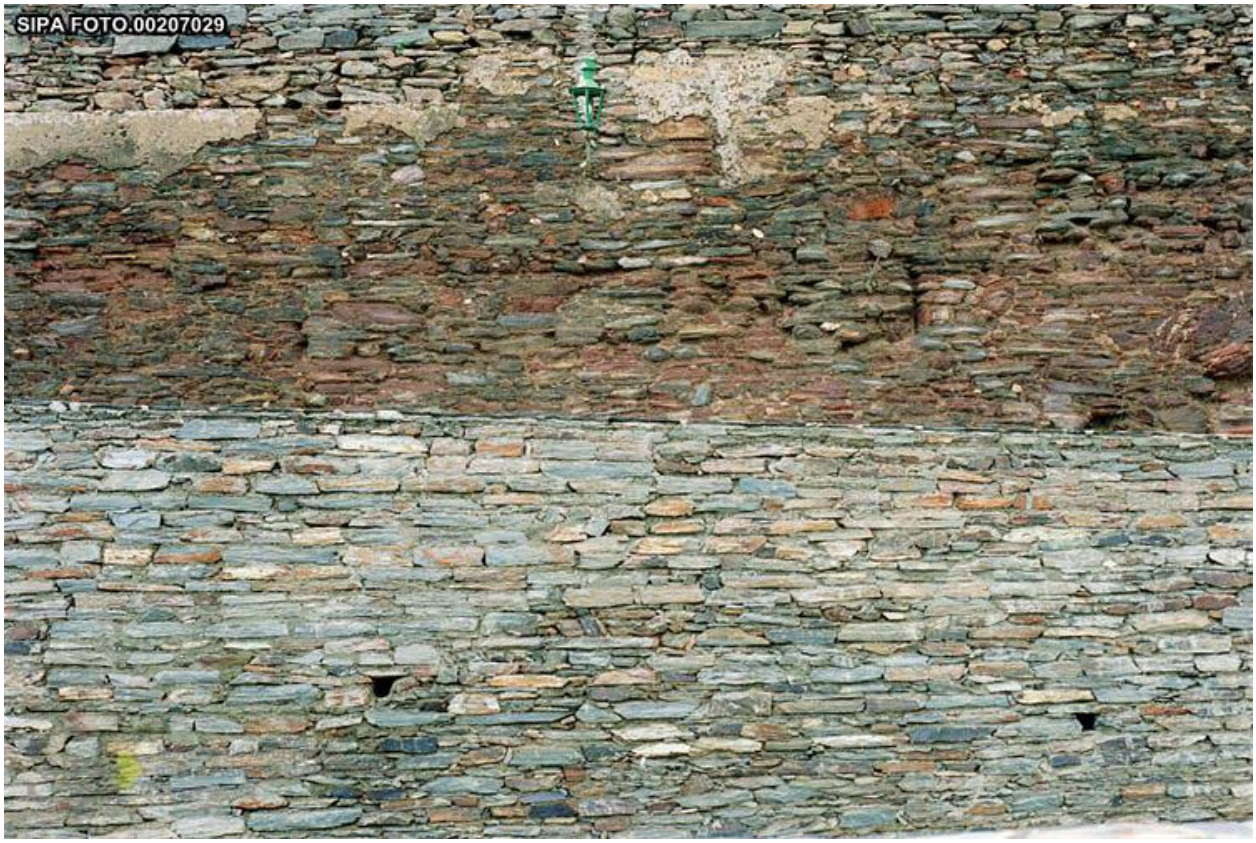

[S.A.] - Sem Título - 1997
Fonte: Arquivo Fotográfico SIPA 00207029

[S.A.] - Sem Título - 1997
Fonte: Arquivo Fotográfico SIPA 00207034

[S.A.] - Sem Título - 1997
Fonte: Arquivo Fotográfico SIPA 00207035

[S.A.] - Sem Título - 1997
Fonte: Arquivo Fotográfico SIPA 00207036

[S.A.] - Igreja Paroquial de Monsaraz - 1998
Fonte: Arquivo Fotográfico SIPA 00192574

[S.A.] - Igreja Paroquial de Monsaraz - 1998
Fonte: Arquivo Fotográfico SIPA 00192572

[S.A.] - Igreja Paroquial de Monsaraz - 1998
Fonte: Arquivo Fotográfico SIPA 00192573

[S.A.] - Igreja da Misericórdia de Monsaraz - 1999
Fonte: Arquivo Fotográfico SIPA 00208902

[S.A.] - Igreja da Misericórdia de Monsaraz - 1999
Fonte: Arquivo Fotográfico SIPA 00208900

[S.A.] - Igreja da Misericórdia de Monsaraz - 1999
Fonte: Arquivo Fotográfico SIPA 00208892

[S.A.] - Igreja da Misericórdia de Monsaraz - 1999
Fonte: Arquivo Fotográfico SIPA 00208897

[S.A.] - Igreja da Misericórdia de Monsaraz - 1999
Fonte: Arquivo Fotográfico SIPA 00208893

[S.A.] - Núcleo intramuros de Monsaraz Vila de Monsaraz - 1999
Fonte: Arquivo Fotográfico SIPA 00792346

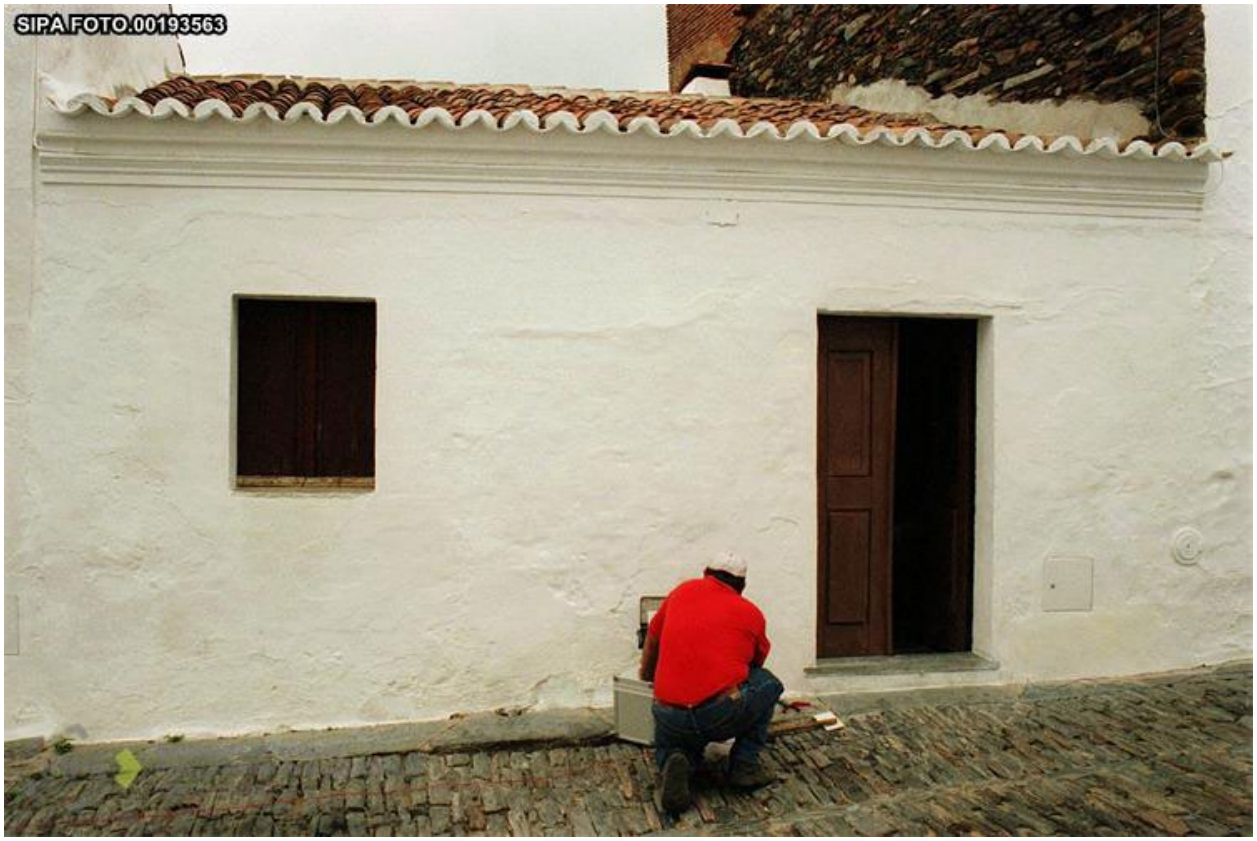

[S.A.] - Sem Título - 1999
Fonte: Arquivo Fotográfico SIPA 00193563

[S.A.] - Sem Título - 1999
Fonte: Arquivo Fotográfico SIPA 00208884

[S.A.] - Sem Título - 1999
Fonte: Arquivo Fotográfico SIPA 00208885

[S.A.] - Sem Título - 1999
Fonte: Arquivo Fotográfico SIPA 00208886

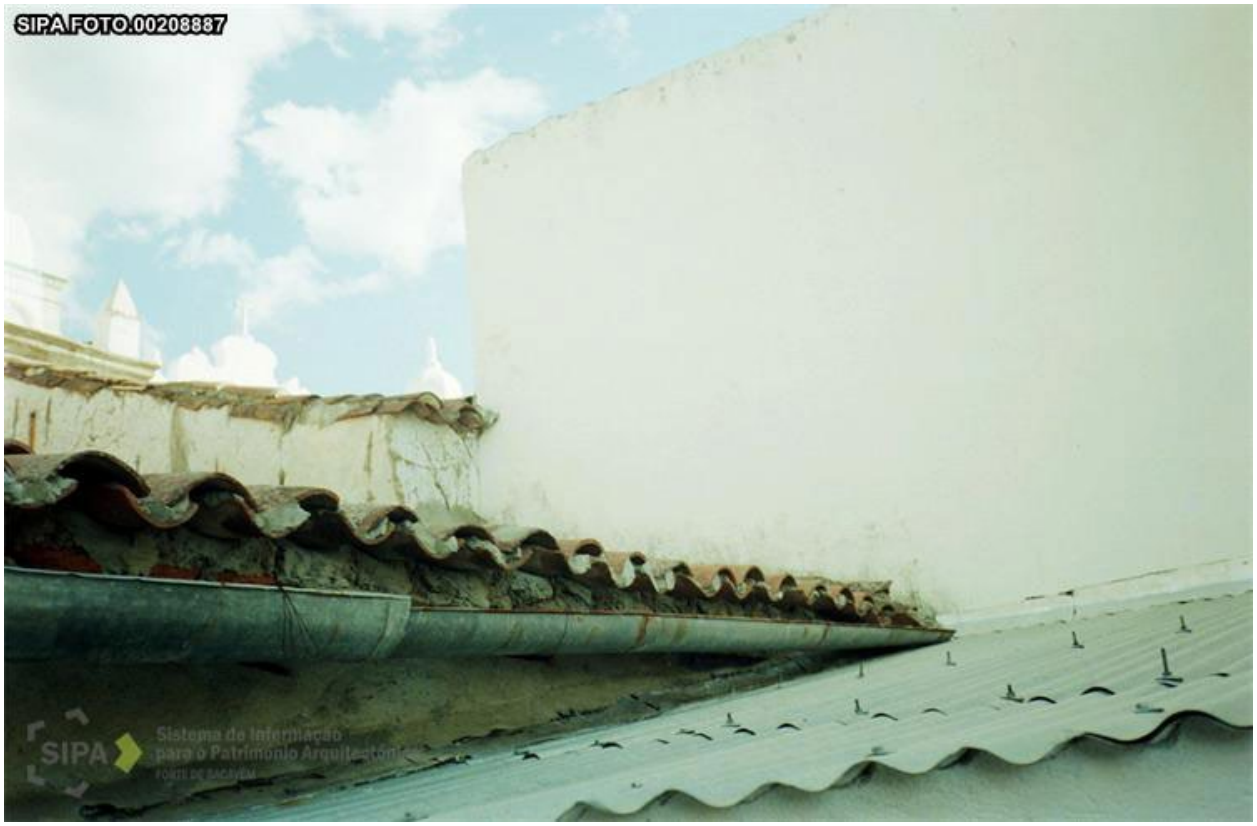

[S.A.] - Sem Título - 1999
Fonte: Arquivo Fotográfico SIPA 00208887

[S.A.] - Sem Título - 1999
Fonte: Arquivo Fotográfico SIPA 00208888

[S.A.] - Sem Título - 1999
Fonte: Arquivo Fotográfico SIPA 00193632

[S.A.] - Sem Título - 1999
Fonte: Arquivo Fotográfico SIPA 00193564

[S.A.] - Sem Título - 1999
Fonte: Arquivo Fotográfico SIPA 00193634

[S.A.] - Sem Título - 1999
Fonte: Arquivo Fotográfico SIPA 00193627

[S.A.] - Sem Título - 1999
Fonte: Arquivo Fotográfico SIPA 00193562

[S.A.] - Sem Título - 1999
Fonte: Arquivo Fotográfico SIPA 00193561

[S.A.] - Sem Título - 1999
Fonte: Arquivo Fotográfico SIPA 00193560

[S.A.] - Menir da Abelhoa - 2009
Fonte: Arquivo Fotográfico SIPA 00868506

[S.A.] - Menir da Abelhoa - 2009
Fonte: Arquivo Fotográfico SIPA 00868505

Anouk Costa - Vista para Monsaraz - 2010
Fonte: Arquivo Fotográfico SIPA 00919017

Anouk Costa - Porta da Vila - 2010
Fonte: Arquivo Fotográfico SIPA 00919026

Anouk Costa - Travesa da Cisterna - 2010
Fonte: Arquivo Fotográfico SIPA 00919024

[S.A.] - Pelourinho de Monsaraz Pelourinho e fachada lateral da Igreja Matriz de Monsaraz - [S.D.]
Fonte: Arquivo Fotográfico SIPA 00542543

Frederico George - Paços da Audiência - [S.D.]
Fonte: Arquivo Fotográfico SIPA 01040923

[S.A.] - Capela de São Bento - [S.D.]
Fonte: Arquivo Fotográfico SIPA 00177086

Frederico George - Núcleo intramuros de Monsaraz - [S.D.]
Fonte: Arquivo Fotográfico SIPA 01040818

Frederico George - Núcleo intramuros de Monsaraz - [S.D.]
Fonte: Arquivo Fotográfico SIPA 01040512

Frederico George - Núcleo intramuros de Monsaraz - [S.D.]
Fonte: Arquivo Fotográfico SIPA 01040481

Frederico George - Núcleo intramuros de Monsaraz - [S.D.]
Fonte: Arquivo Fotográfico SIPA 01040502

Frederico George - Núcleo intramuros de Monsaraz - [S.D.]
Fonte: Arquivo Fotográfico SIPA 01040774

[S.A.] - Núcleo intramuros de Monsaraz, Castelo de Monsaraz, arco - [S.D.]
Fonte: Arquivo Fotográfico SIPA 00177085

[S.A.] - Núcleo intramuros de Monsaraz, Castelo de Monsaraz, porta - [S.D.]
Fonte: Arquivo Fotográfico SIPA 00177083

[S.A.] - Núcleo intramuros de Monsaraz, Castelo de Monsaraz, porta - [S.D.]
Fonte: Arquivo Fotográfico SIPA 00177088

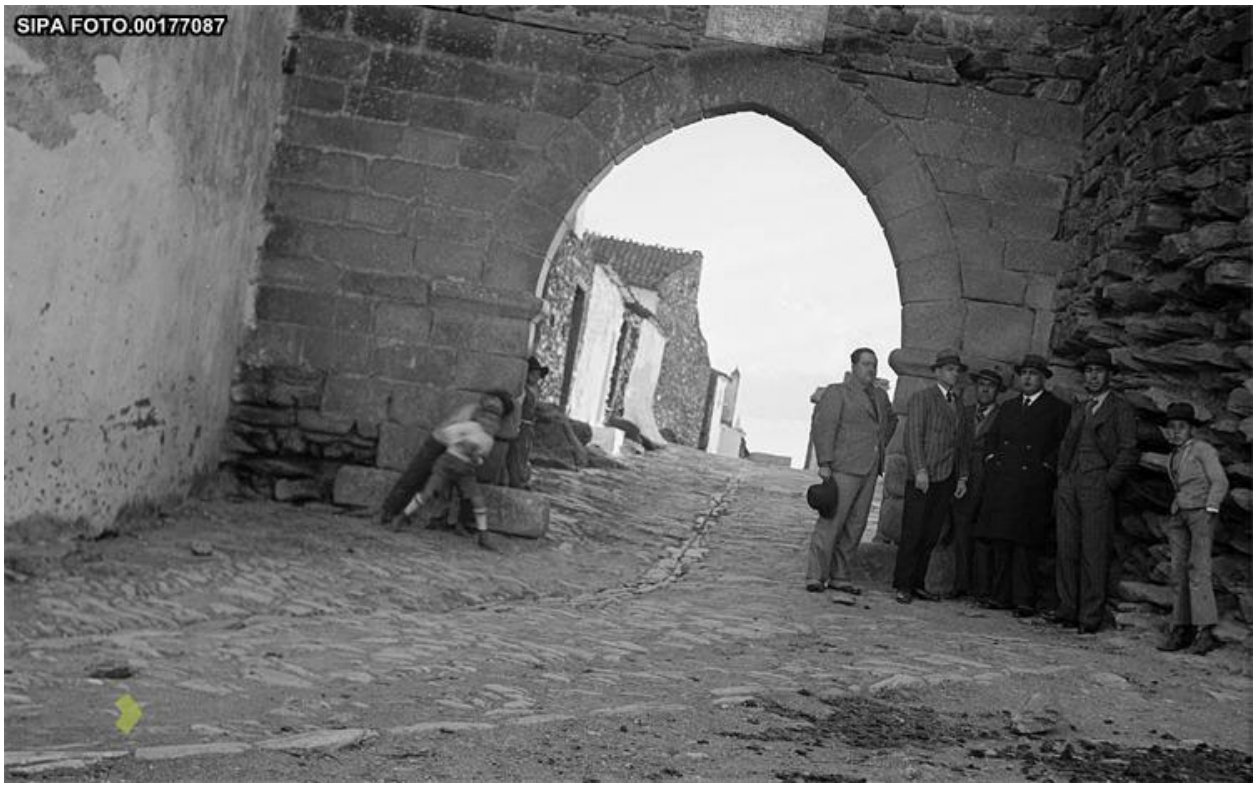

[S.A.] - Núcleo intramuros de Monsaraz, Castelo de Monsaraz, porta - [S.D.]
Fonte: Arquivo Fotográfico SIPA 00177087

[S.A.] - Núcleo intramuros de Monsaraz, fachada da Igreja Matriz de Monsaraz - [S.D.]
Fonte: Arquivo Fotográfico SIPA 00542862

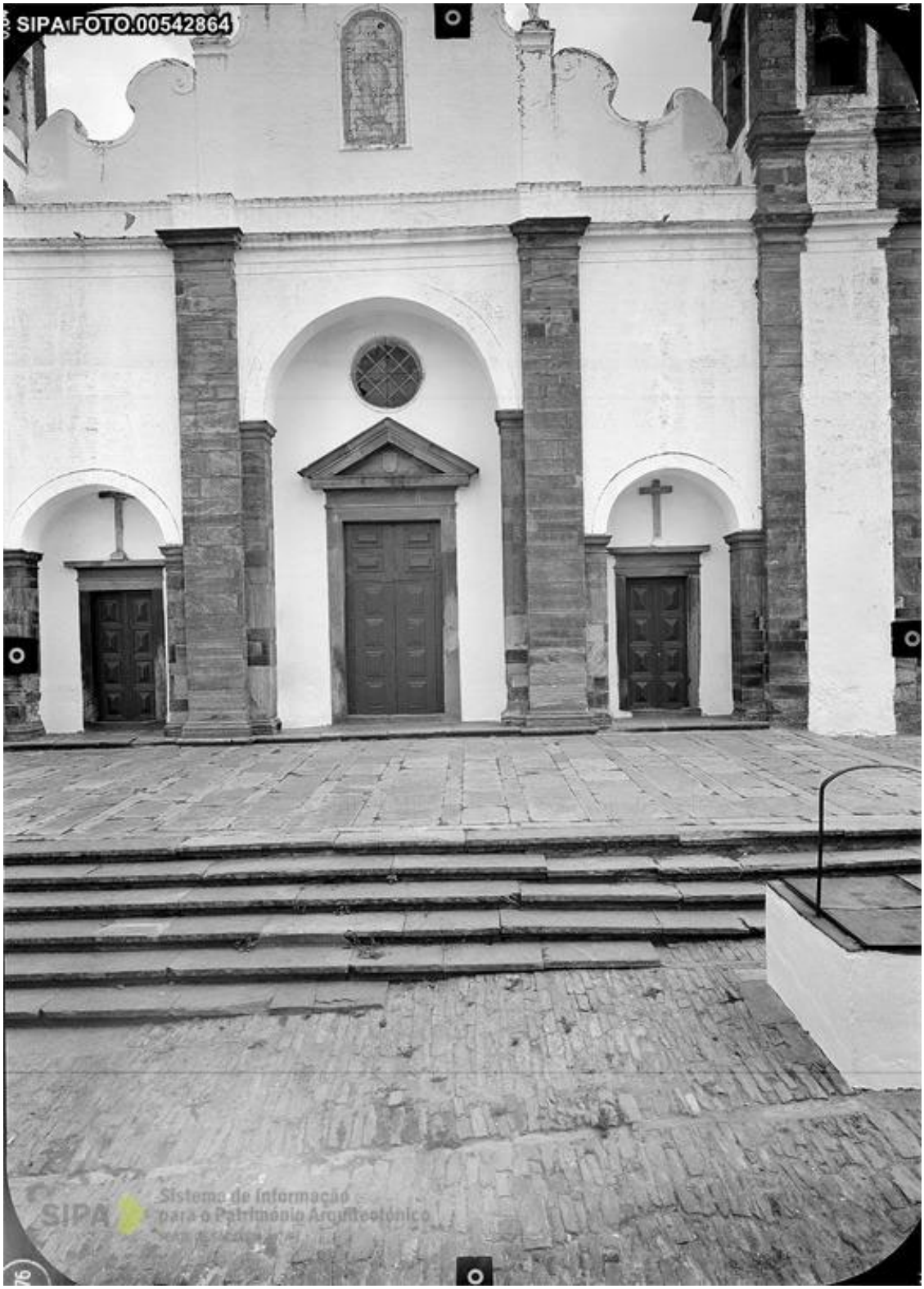

[S.A.] - Núcleo intramuros de Monsaraz, fachada da Igreja Matriz de Monsaraz - [S.D.]
Fonte: Arquivo Fotográfico SIPA 00542864

[S.A.] - Núcleo intramuros de Monsaraz, fachada da Igreja Matriz de Monsaraz - [S.D.]
Fonte: Arquivo Fotográfico SIPA 00542863

[S.A.] - Núcleo intramuros de Monsaraz Pelourinho e parte da fachada da Igreja Matriz de Monsaraz - [S.D.]
Fonte: Arquivo Fotográfico SIPA 00542872

[S.A.] - Núcleo intramuros de Monsaraz Pelourinho e parte da fachada lateral da Igreja Matriz de Monsaraz - [S.D.]
Fonte: Arquivo Fotográfico SIPA 00542874

[S.A.] - Núcleo intramuros de Monsaraz Vila de Monsaraz - [S.D.]
Fonte: Arquivo Fotográfico SIPA 00177084

[S.A.] - Pelourinho de Monsaraz - [S.D.]
Fonte: Arquivo Fotográfico SIPA 00163675

[S.A.] - Pelourinho de Monsaraz - [S.D.]
Fonte: Arquivo Fotográfico SIPA 00163686

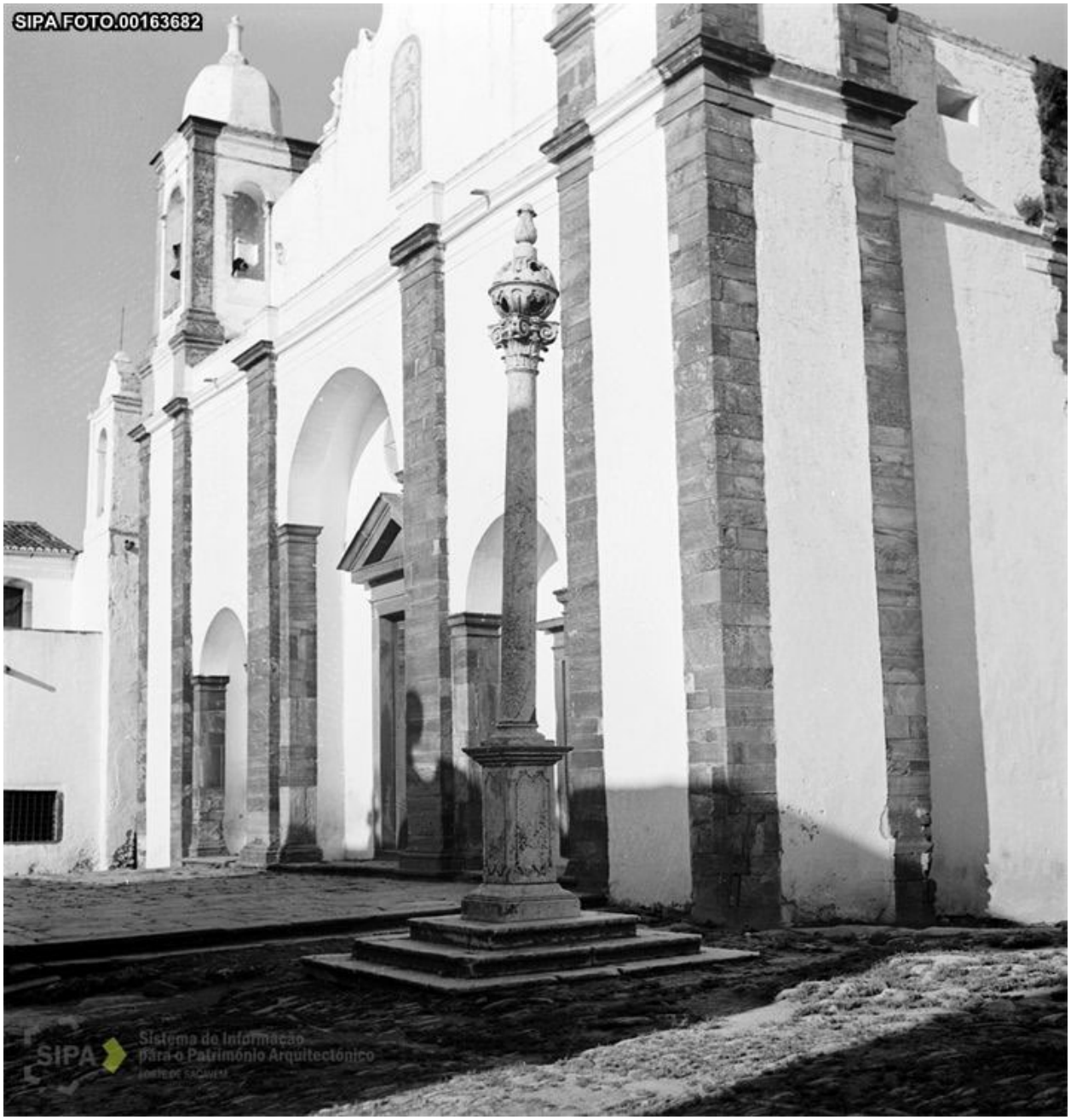

[S.A.] - Pelourinho de Monsaraz - [S.D.]
Fonte: Arquivo Fotográfico SIPA 00163682

[S.A.] - Pelourinho de Monsaraz - [S.D.]
Fonte: Arquivo Fotográfico SIPA 00163687

[S.A.] - Pelourinho de Monsaraz Pelourinho e fachada lateral da Igreja Matriz de Monsaraz - [S.D.]
Fonte: Arquivo Fotográfico SIPA 00542540

[S.A.] - Pelourinho de Monsaraz Pelourinho e fachada lateral da Igreja Matriz de Monsaraz - [S.D.]
Fonte: Arquivo Fotográfico SIPA 00542544

[S.A.] - Pelourinho de Monsaraz Pelourinho e fachada lateral da Igreja Matriz de Monsaraz - [S.D.]
Fonte: Arquivo Fotográfico SIPA 00542545

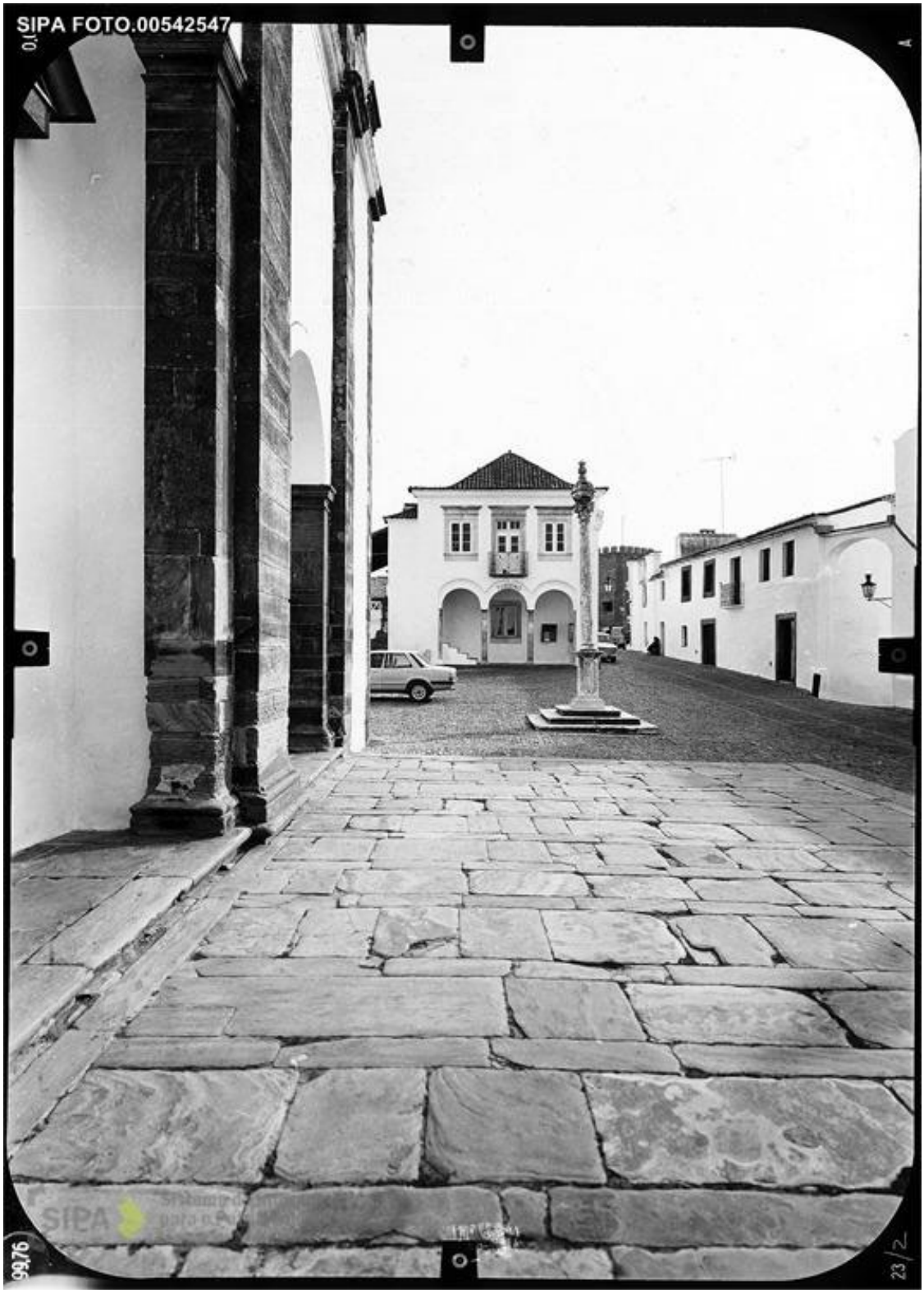

[S.A.] - Pelourinho de Monsaraz Pelourinho e fachada lateral da Igreja Matriz de Monsaraz - [S.D.]
Fonte: Arquivo Fotográfico SIPA 00542547

[S.A.] - Pelourinho de Monsaraz Pelourinho e fachada lateral da Igreja Matriz de Monsaraz - [S.D.]
Fonte: Arquivo Fotográfico SIPA 00542546

[S.A.] - Pelourinho de Monsaraz Pelourinho e fachada lateral da Igreja Matriz de Monsaraz - [S.D.]
Fonte: Arquivo Fotográfico SIPA 00542541

[S.A.] - Pelourinho de Monsaraz Pelourinho e fachada lateral da Igreja Matriz de Monsaraz - [S.D.]
Fonte: Arquivo Fotográfico SIPA 00536227

Frederico George - Sem Título - [S.D.]
Fonte: Arquivo Fotográfico Frederico George SIPA 01040813

Frederico George - Sem Título - [S.D.]
Fonte: Arquivo Fotográfico Frederico George SIPA 01040554

Frederico George - Sem Título - [S.D.]
Fonte: Arquivo Fotográfico Frederico George SIPA 01040552

Frederico George - Sem Título - [S.D.]
Fonte: Arquivo Fotográfico Frederico George SIPA 01040814

Frederico George - Sem Título - [S.D.]
Fonte: Arquivo Fotográfico Frederico George SIPA 01040924

Frederico George - Sem Título - [S.D.]
Fonte: Arquivo Fotográfico Frederico George SIPA 01040553

Frederico George - Sem Título - [S.D.]
Fonte: Arquivo Fotográfico Frederico George SIPA 01040551

Frederico George - Sem Título - [S.D.]
Fonte: Arquivo Fotográfico Frederico George SIPA 01040550

Frederico George - Sem Título - [S.D.]
Fonte: Arquivo Fotográfico Frederico George SIPA 01040555

Frederico George - Sem Título - [S.D.]
Fonte: Arquivo Fotográfico Frederico George SIPA 01040517

Frederico George - Sem Título - [S.D.]
Fonte: Arquivo Fotográfico Frederico George SIPA 01040502

Frederico George - Sem Título - [S.D.]
Fonte: Arquivo Fotográfico Frederico George SIPA 01040774

Frederico George - Sem Título - [S.D.]
Fonte: Arquivo Fotográfico Frederico George SIPA 01040545

Frederico George - Sem Título - [S.D.]
Fonte: Arquivo Fotográfico Frederico George SIPA 01040519

Frederico George - Sem Título - [S.D.]
Fonte: Arquivo Fotográfico Frederico George SIPA 01040512

Frederico George - Sem Título - [S.D.]
Fonte: Arquivo Fotográfico Frederico George SIPA 01040481

Frederico George - Sem Título - [S.D.]
Fonte: Arquivo Fotográfico Frederico George SIPA 01040473

Frederico George - Sem Título - [S.D.]
Fonte: Arquivo Fotográfico Frederico George SIPA 01040887

Frederico George - Sem Título - [S.D.]
Fonte: Arquivo Fotográfico Frederico George SIPA 01040928

Frederico George - Sem Título - [S.D.]
Fonte: Arquivo Fotográfico Frederico George SIPA 01040926

Frederico George - Sem Título - [S.D.]
Fonte: Arquivo Fotográfico Frederico George SIPA 01040810

Frederico George - Sem Título - [S.D.]
Fonte: Arquivo Fotográfico Frederico George SIPA 01040459

Frederico George - Sem Título - [S.D.]
Fonte: Arquivo Fotográfico Frederico George SIPA 01040818

Frederico George - Sem Título - [S.D.]
Fonte: Arquivo Fotográfico Frederico George SIPA 01040927

Frederico George - Sem Título - [S.D.]
Fonte: Arquivo Fotográfico Frederico George SIPA 01040925

Frederico George - Sem Título - [S.D.]
Fonte: Arquivo Fotográfico Frederico George SIPA 01041549

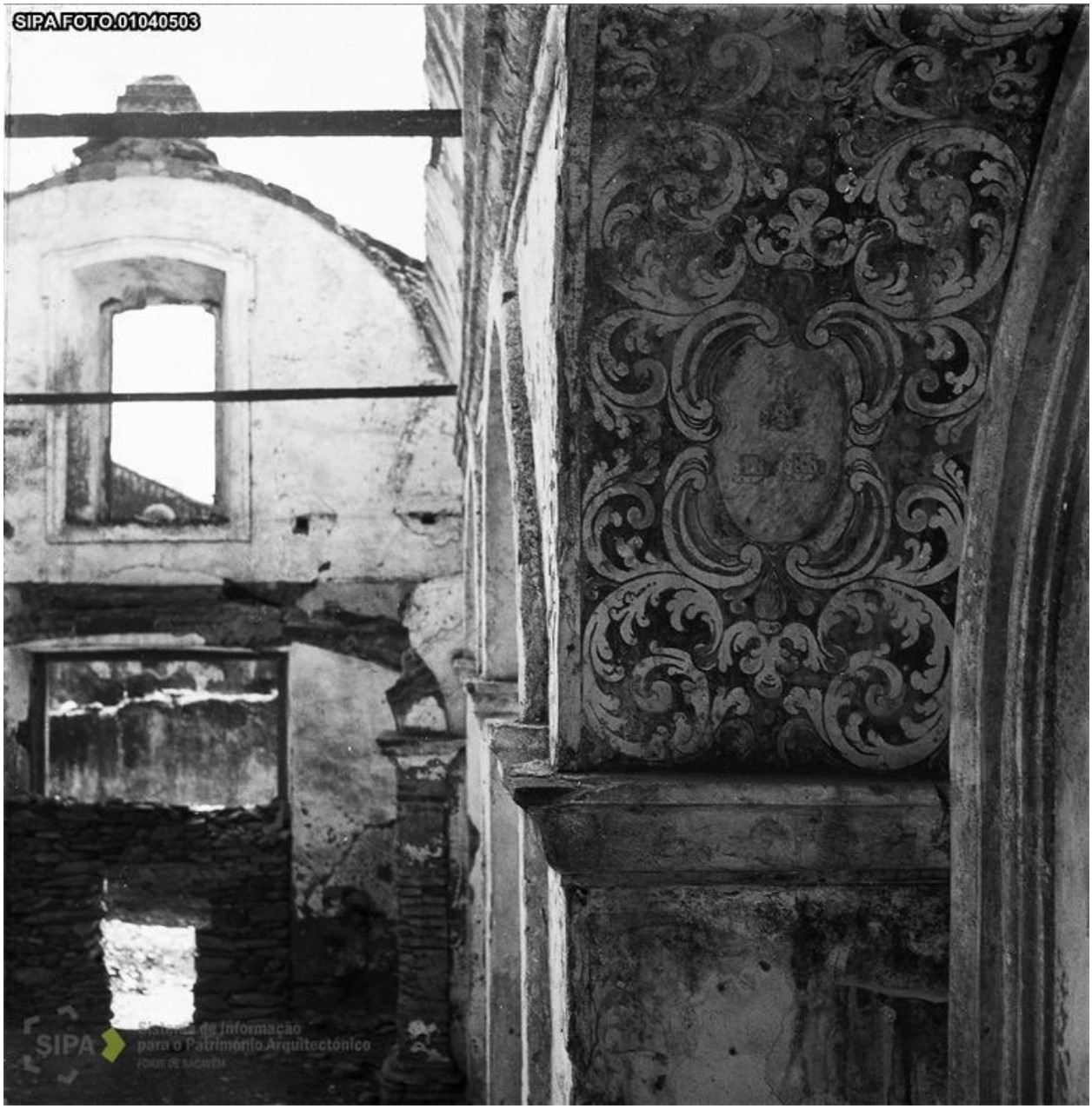

Frederico George - Igreja Paroquial de Santiago Maior - [S.D.]
Fonte: Arquivo Fotográfico Frederico George SIPA 01040503

Frederico George - Igreja Paroquial de Santiago Maior - [S.D.]
Fonte: Arquivo Fotográfico Frederico George SIPA 01040804

Frederico George - Igreja Paroquial de Santiago Maior - [S.D.]
Fonte: Arquivo Fotográfico Frederico George SIPA 01040802

Frederico George - Igreja Paroquial de Santiago Maior - [S.D.]
Fonte: Arquivo Fotográfico Frederico George SIPA 01040544

Frederico George - Igreja Paroquial de Santiago Maior - [S.D.]
Fonte: Arquivo Fotográfico Frederico George SIPA 01040548

Frederico George - Igreja Paroquial de Santiago Maior - [S.D.]
Fonte: Arquivo Fotográfico Frederico George SIPA 01040805

Frederico George - Igreja Paroquial de Santiago Maior - [S.D.]
Fonte: Arquivo Fotográfico Frederico George SIPA 01040803

Frederico George - Igreja Paroquial de Santiago Maior - [S.D.]
Fonte: Arquivo Fotográfico Frederico George SIPA 01040801

Frederico George - Igreja Paroquial de Santiago Maior - [S.D.]
Fonte: Arquivo Fotográfico Frederico George SIPA 01040525

Frederico George - Igreja Paroquial de Santiago Maior - [S.D.]
Fonte: Arquivo Fotográfico Frederico George SIPA 01040547

Frederico George - Paços da Audiência em Monsaraz - [S.D.]
Fonte: Arquivo Fotográfico Frederico George SIPA 01040923

[S.A.] - Aspecto de pequena rua e escadaria - [S.D.]
Fonte: Arquivo Fotográfico SIPA 00542859

Frederico George - Barrancos - [S.D.]
Fonte: Arquivo Fotográfico Frederico George SIPA 0009593

Frederico George - Bencatel - [S.D.]
Fonte: Arquivo Fotográfico Frederico George SIPA 0006943

[S.A.] - Capela de São Bento - [S.D.]
Fonte: Arquivo Fotográfico SIPA 00177086

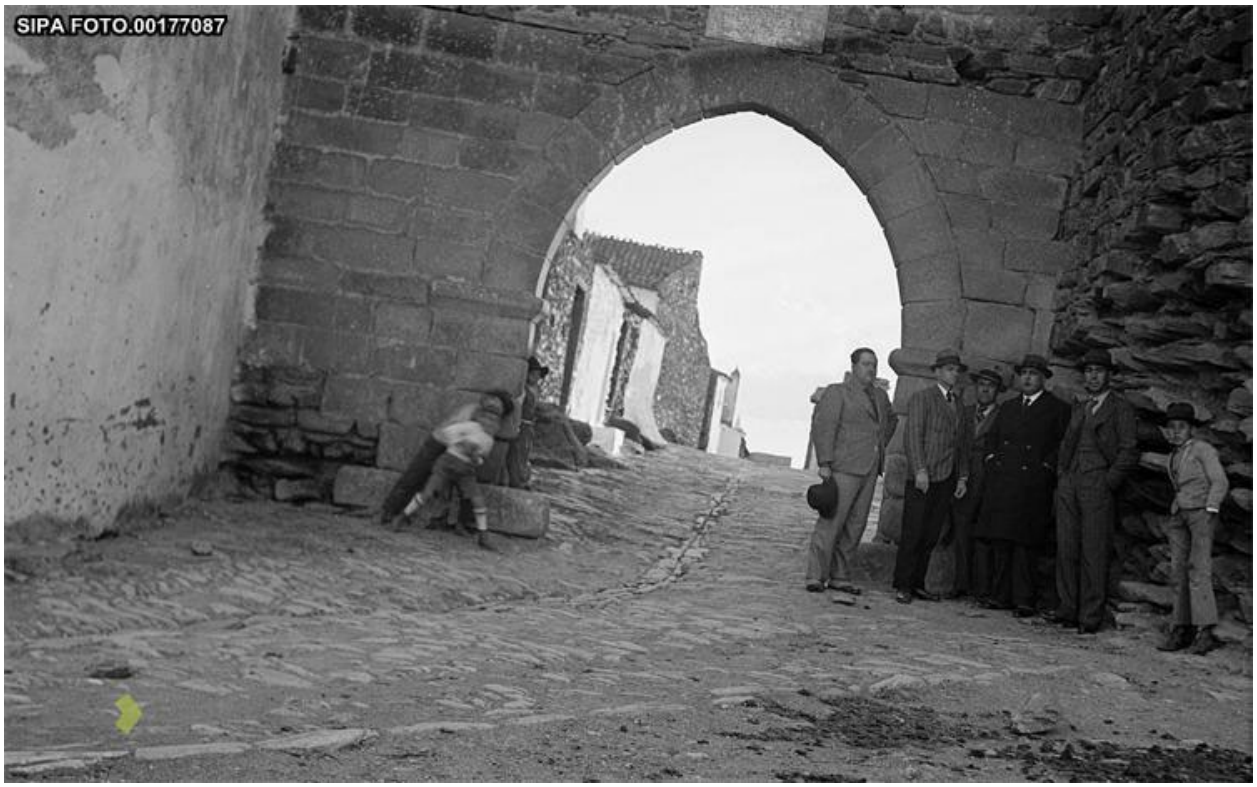

[S.A.] - Castelo de Monsaraz, porta - [S.D.]
Fonte: Arquivo Fotográfico SIPA 00177087

[S.A.] - Castelo de Monsaraz, porta - [S.D.]
Fonte: Arquivo Fotográfico SIPA 00177083

[S.A.] - Castelo de Monsaraz, porta - [S.D.]
Fonte: Arquivo Fotográfico SIPA 00177088

Frederico George - Castelo e Vila de Monsaraz - [S.D.]
Fonte: Arquivo Fotográfico Frederico George SIPA 0004095

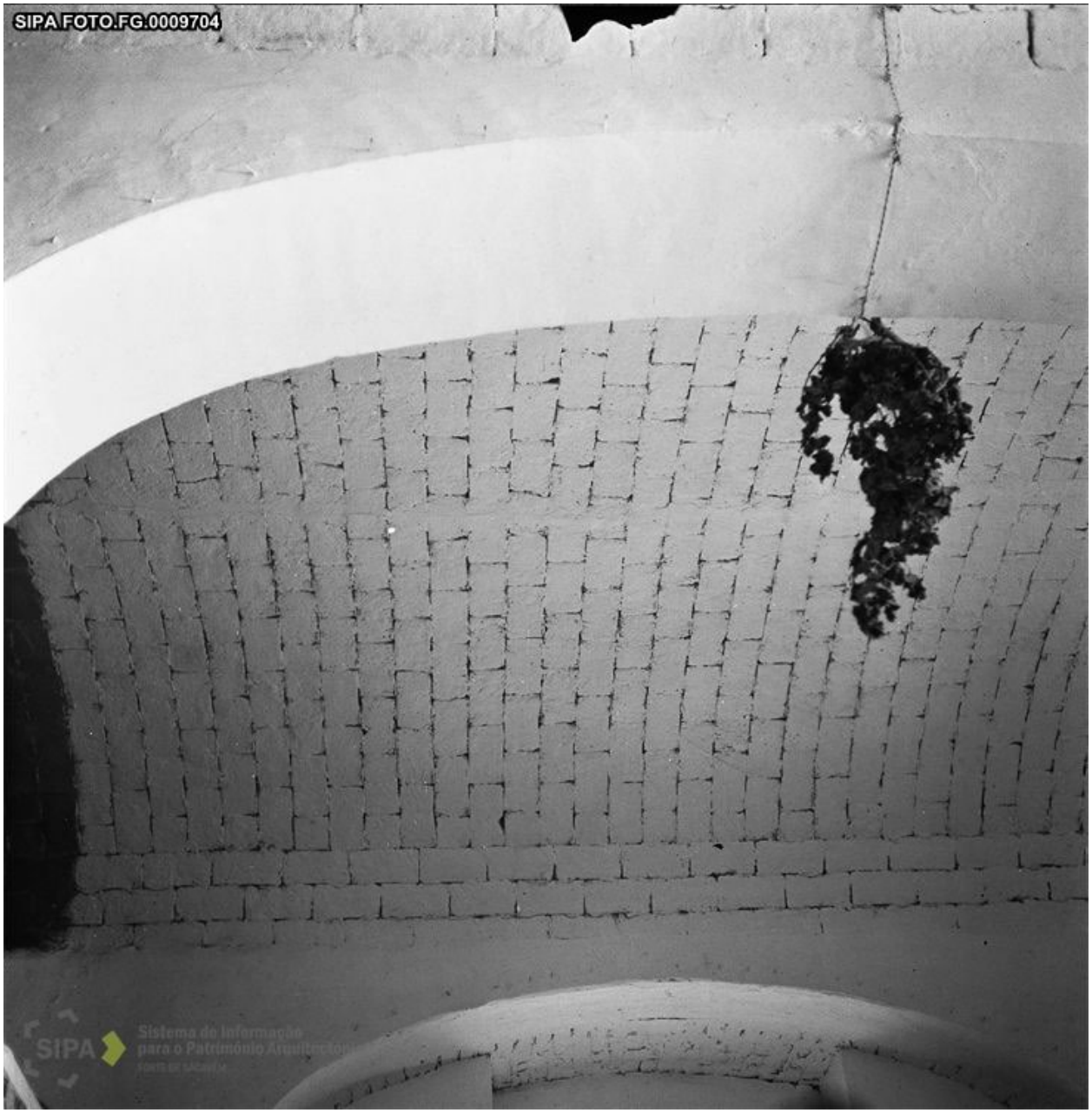

Frederico George - Cobertura interior de abóbada de tijolo - [S.D.]
Fonte: Arquivo Fotográfico Frederico George SIPA 0009704

[S.A.] - Fachada da capela da Misericórdia e Pelourinho - [S.D.]
Fonte: Arquivo Fotográfico SIPA 00542553

[S.A.] - Fachada da capela da Misericórdia - [S.D.]
Fonte: Arquivo Fotográfico SIPA 00542551

[S.A.] - Fachada da capela da Misericórdia - [S.D.]
Fonte: Arquivo Fotográfico SIPA 00542552

[S.A.] - Fachada da capela da Misericórdia - [S.D.]
Fonte: Arquivo Fotográfico SIPA 00542559

[S.A.] - Fachada da Igreja Matriz de Monsaraz - [S.D.]
Fonte: Arquivo Fotográfico SIPA 00542863

[S.A.] - Fachada da Igreja Matriz de Monsaraz - [S.D.]
Fonte: Arquivo Fotográfico SIPA 00542862

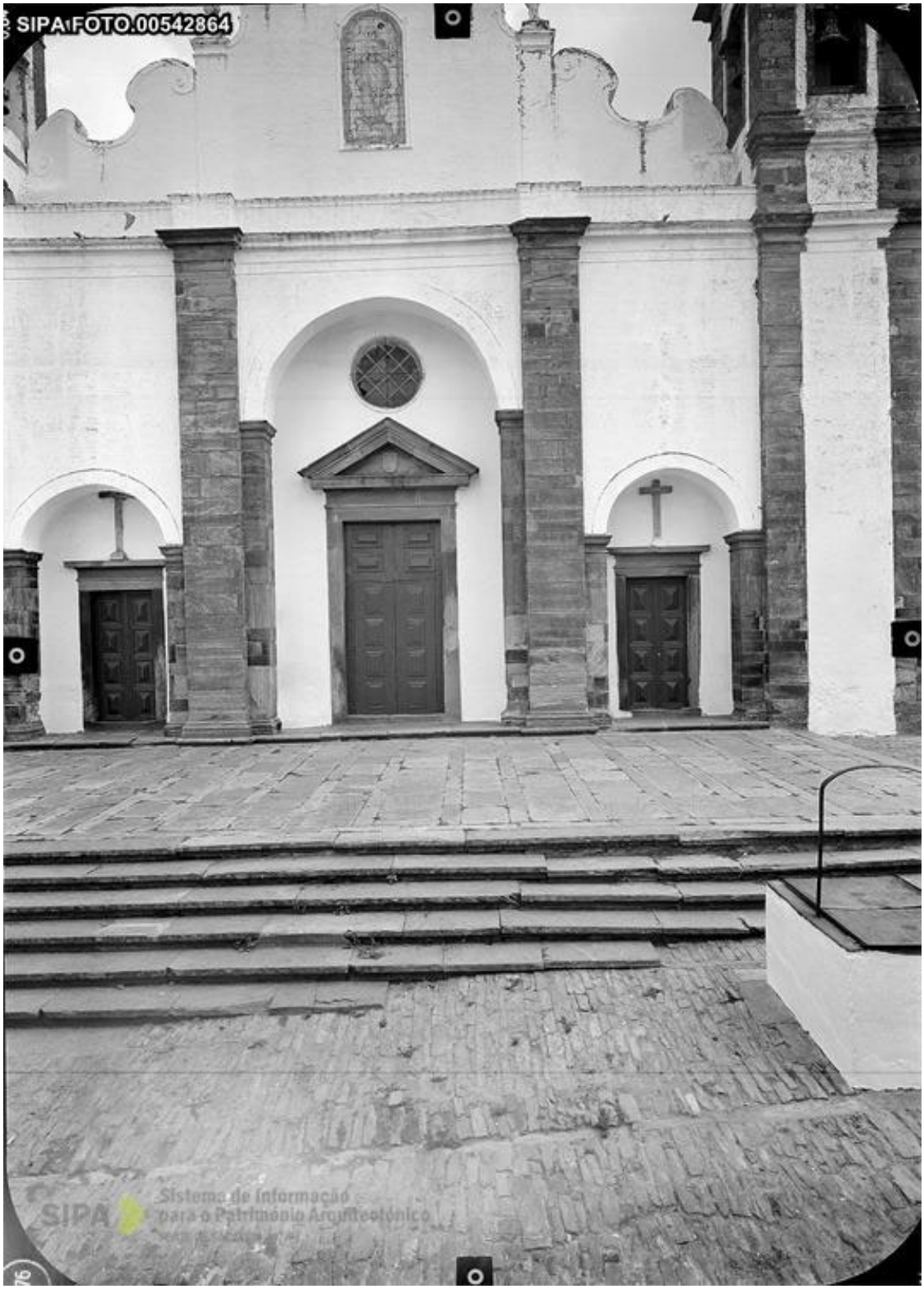

[S.A.] - Fachada da Igreja Matriz de Monsaraz - [S.D.]
Fonte: Arquivo Fotográfico SIPA 00542864

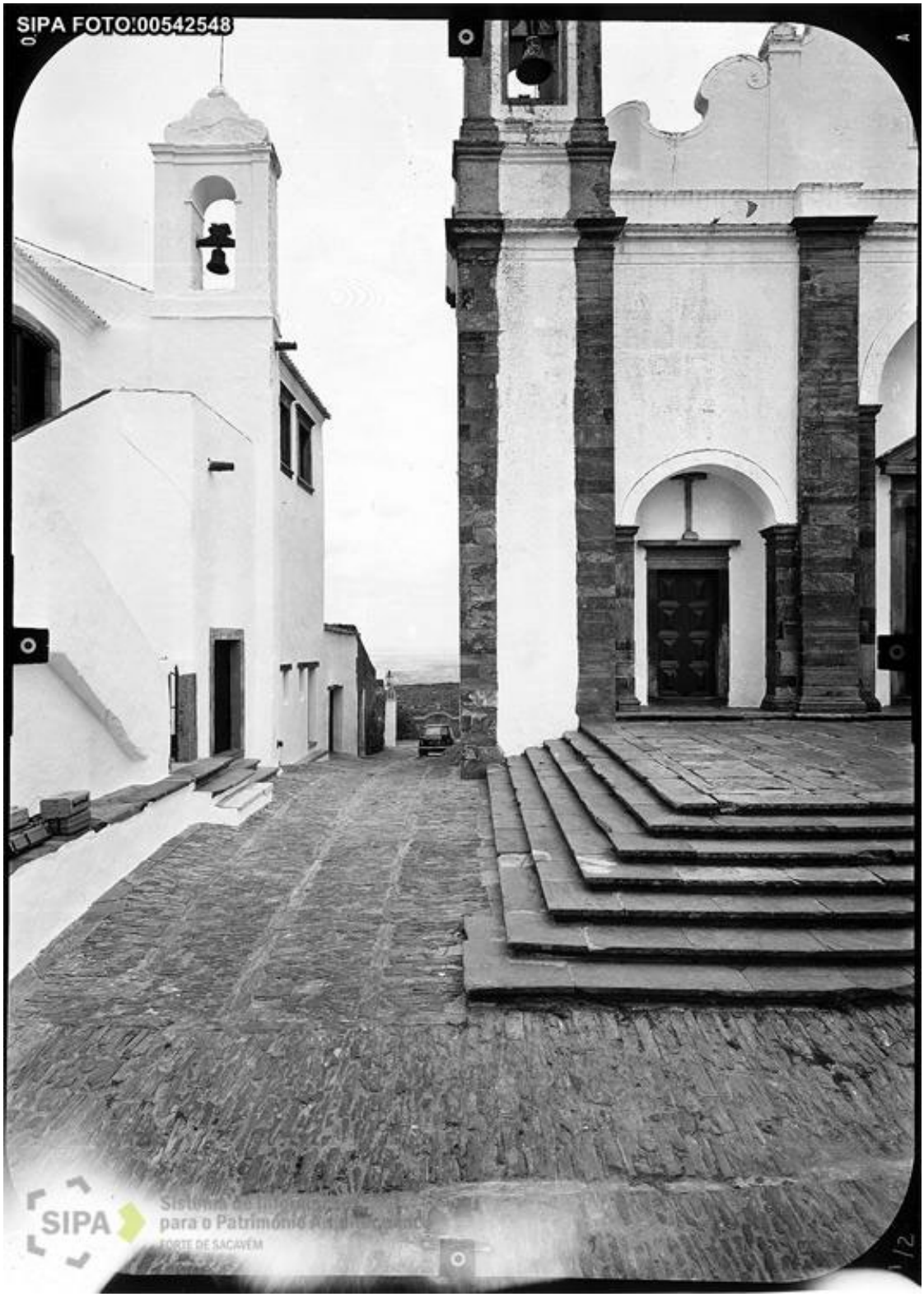

[S.A.] - Fachada da Igreja Matriz de Monsaraz - [S.D.]
Fonte: Arquivo Fotográfico SIPA 00542548

[S.A.] - Fachada da Igreja Matriz de Monsaraz - [S.D.]
Fonte: Arquivo Fotográfico SIPA 00542549

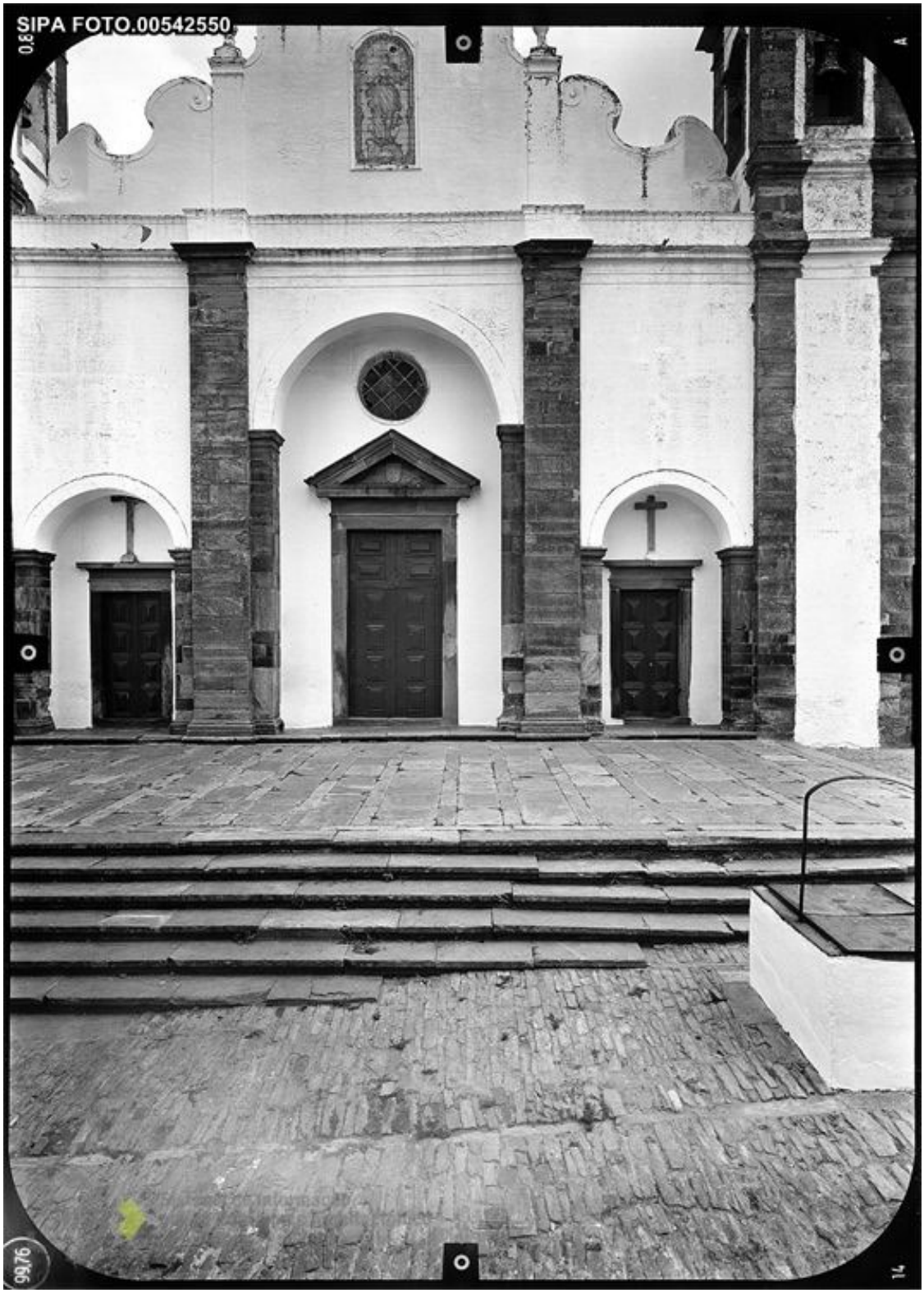

[S.A.] - Fachada da Igreja Matriz de Monsaraz - [S.D.]
Fonte: Arquivo Fotográfico SIPA 00542550

[S.A.] - Fachada de uma casa - [S.D.]
Fonte: Arquivo Fotográfico SIPA 00542561

[S.A.] - Fachada de uma casa - [S.D.]
Fonte: Arquivo Fotográfico SIPA 00542554

[S.A.] - Fachada, portal sob varandim - [S.D.]
Fonte: Arquivo Fotográfico SIPA 00542860

[S.A.] - Fachada- portal sob varandim - [S.D.]
Fonte: Arquivo Fotográfico SIPA 00542861

Frederico George - Núcleo urbano da vila de Monsaraz - [S.D.]
Fonte: Arquivo Fotográfico Frederico George SIPA 0004092

Frederico George - Núcleo urbano da vila de Monsaraz - [S.D.]
Fonte: Arquivo Fotográfico Frederico George SIPA 0005128

Frederico George - Núcleo urbano da vila de Monsaraz - [S.D.]
Fonte: Arquivo Fotográfico Frederico George SIPA 0006939

Frederico George - Núcleo urbano da vila de Monsaraz - [S.D.]
Fonte: Arquivo Fotográfico Frederico George SIPA 0006944

Frederico George - Núcleo urbano da vila de Monsaraz - [S.D.]
Fonte: Arquivo Fotográfico Frederico George SIPA 0006949

Frederico George - Núcleo urbano da vila de Monsaraz - [S.D.]
Fonte: Arquivo Fotográfico Frederico George SIPA 0003826

Frederico George - Núcleo urbano da vila de Monsaraz - [S.D.]
Fonte: Arquivo Fotográfico Frederico George SIPA 0006964

Frederico George - Núcleo urbano da vila de Monsaraz - [S.D.]
Fonte: Arquivo Fotográfico Frederico George SIPA 0007920

Frederico George - Núcleo urbano da vila de Monsaraz - [S.D.]
Fonte: Arquivo Fotográfico Frederico George SIPA 0009316

Frederico George - Núcleo urbano da vila de Monsaraz - [S.D.]
Fonte: Arquivo Fotográfico Frederico George SIPA 0009602

Frederico George - Núcleo urbano da vila de Monsaraz - [S.D.]
Fonte: Arquivo Fotográfico Frederico George SIPA 0005128

Frederico George - Núcleo urbano da vila de Monsaraz - [S.D.]
Fonte: Arquivo Fotográfico Frederico George SIPA 0004091

Frederico George - Núcleo urbano da vila de Monsaraz - [S.D.]
Fonte: Arquivo Fotográfico Frederico George SIPA 0005119

Frederico George - Núcleo urbano da vila de Monsaraz - [S.D.]
Fonte: Arquivo Fotográfico Frederico George SIPA 0005121

Frederico George - Núcleo urbano da vila de Monsaraz - [S.D.]
Fonte: Arquivo Fotográfico Frederico George SIPA 0004087

Frederico George - Núcleo urbano da vila de Monsaraz - [S.D.]
Fonte: Arquivo Fotográfico Frederico George SIPA 0005116

Frederico George - Núcleo urbano da vila de Monsaraz - [S.D.]
Fonte: Arquivo Fotográfico Frederico George SIPA 0006929

Frederico George - Núcleo urbano da vila de Monsaraz - [S.D.]
Fonte: Arquivo Fotográfico Frederico George SIPA 0005120

Frederico George - Núcleo urbano da vila de Monsaraz - [S.D.]
Fonte: Arquivo Fotográfico Frederico George SIPA 0004190

[S.A.] - Menir da Abelhoa - [S.D.]
Fonte: Arquivo Fotográfico SIPA 00868505

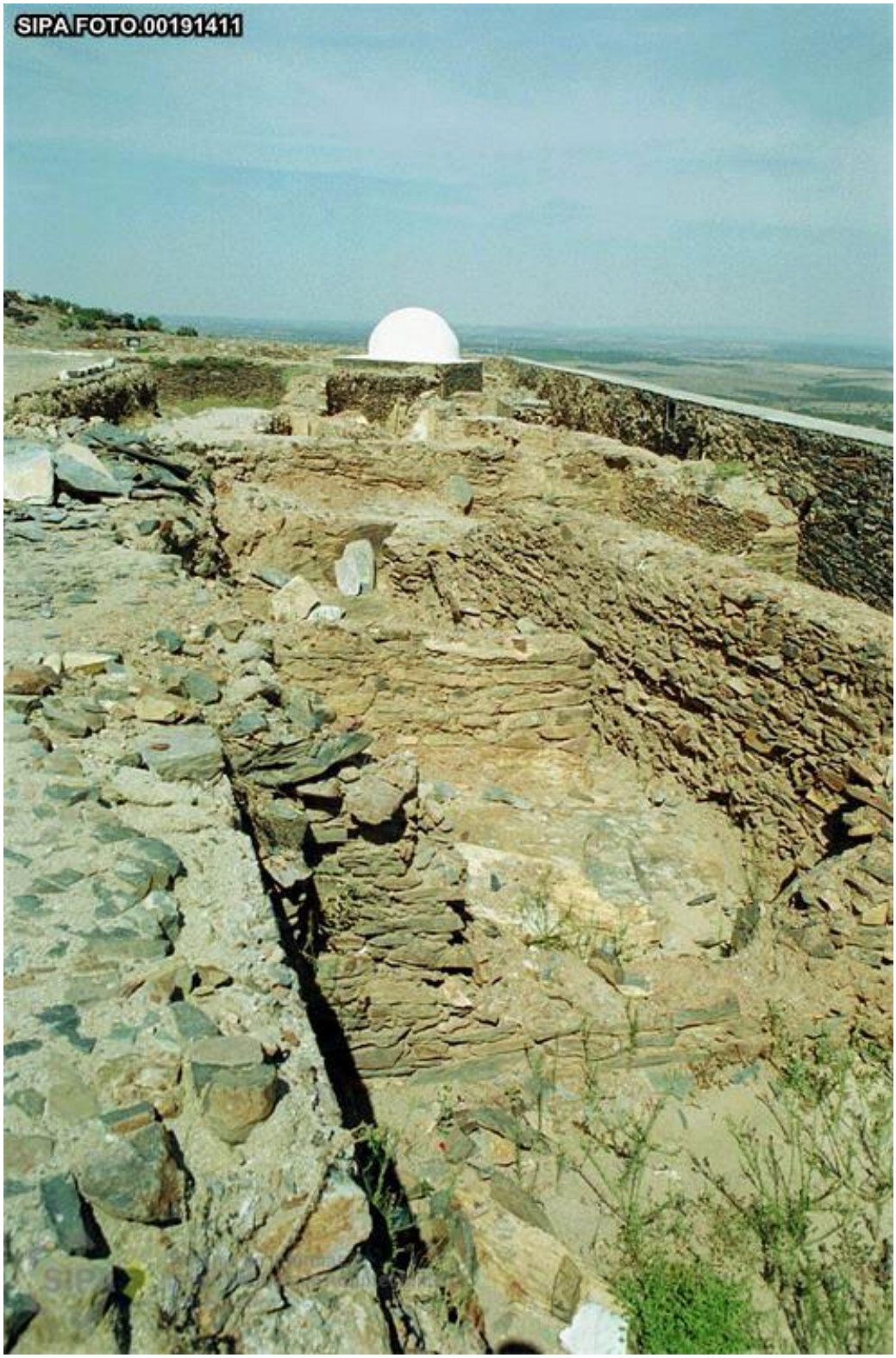

[S.A.] - Capela de São João da Muralha - [S.D.]
Fonte: Arquivo Fotográfico SIPA 00191411

[S.A.] - Capela de São João da Muralha - [S.D.]
Fonte: Arquivo Fotográfico SIPA 00191410

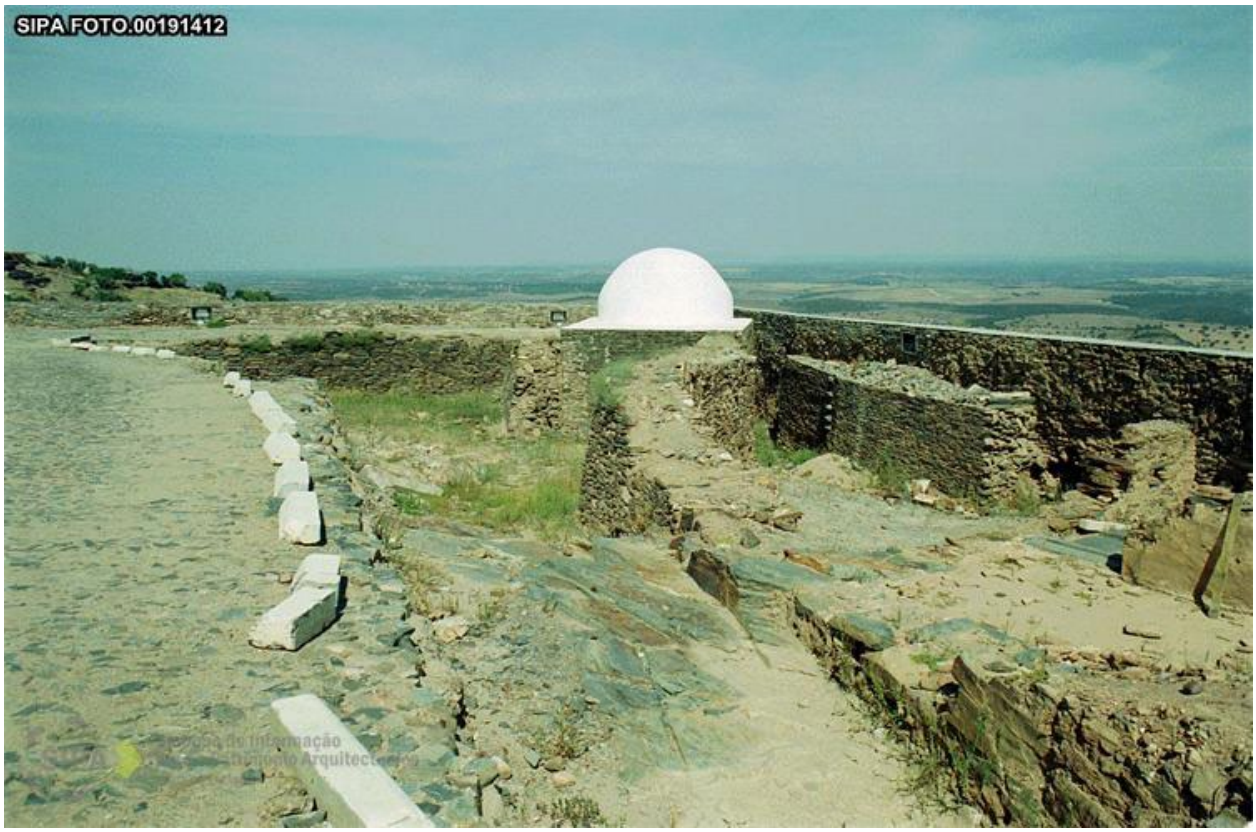

[S.A.] - Capela de São João da Muralha - [S.D.]
Fonte: Arquivo Fotográfico SIPA 00191412

[S.A.] - Casa da Inquisição - [S.D.]
Fonte: Arquivo Fotográfico SIPA 00002274

[S.A.] - Casa da Inquisição - [S.D.]
Fonte: Arquivo Fotográfico SIPA 00184781

[S.A.] - Casa da Inquisição - [S.D.]
Fonte: Arquivo Fotográfico SIPA 00184782

[S.A.] - Casa da Inquisição - [S.D.]
Fonte: Arquivo Fotográfico SIPA 00184779

[S.A.] - Casa da Inquisição - [S.D.]
Fonte: Arquivo Fotográfico SIPA 00184780

[S.A.] - Exterior, muralha - [S.D.]
Fonte: Arquivo Fotográfico SIPA 00574476

[S.A.] - Exterior- parte superior da fachada - [S.D.]
Fonte: Arquivo Fotográfico SIPA 00574477

[S.A.] - Fortificações de Monsaraz - [S.D.]
Fonte: Arquivo Fotográfico SIPA 00002249

[S.A.] - Fortificações de Monsaraz - [S.D.]
Fonte: Arquivo Fotográfico SIPA 00002251

[S.A.] - Fortificações de Monsaraz - [S.D.]
Fonte: Arquivo Fotográfico SIPA 00002248

[S.A.] - Fortificações de Monsaraz - [S.D.]
Fonte: Arquivo Fotográfico SIPA 00002252

[S.A.] - Fortificações de Monsaraz - [S.D.]
Fonte: Arquivo Fotográfico SIPA 00002279

[S.A.] - Fortificações de Monsaraz - [S.D.]
Fonte: Arquivo Fotográfico SIPA 00002258

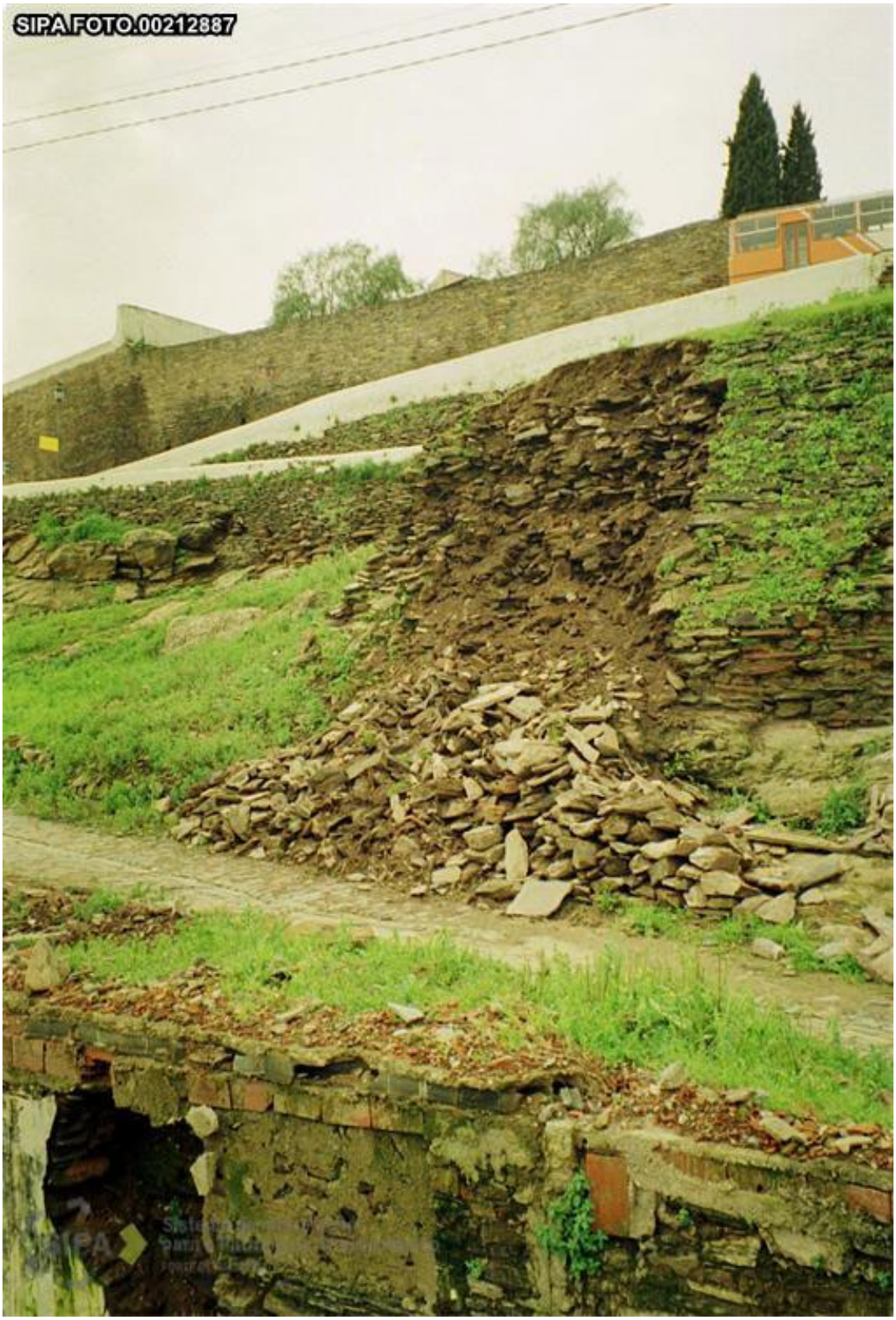

[S.A.] - Fortificações de Monsaraz - [S.D.]
Fonte: Arquivo Fotográfico SIPA 00212887

[S.A.] - Fortificações de Monsaraz - [S.D.]
Fonte: Arquivo Fotográfico SIPA 00212888

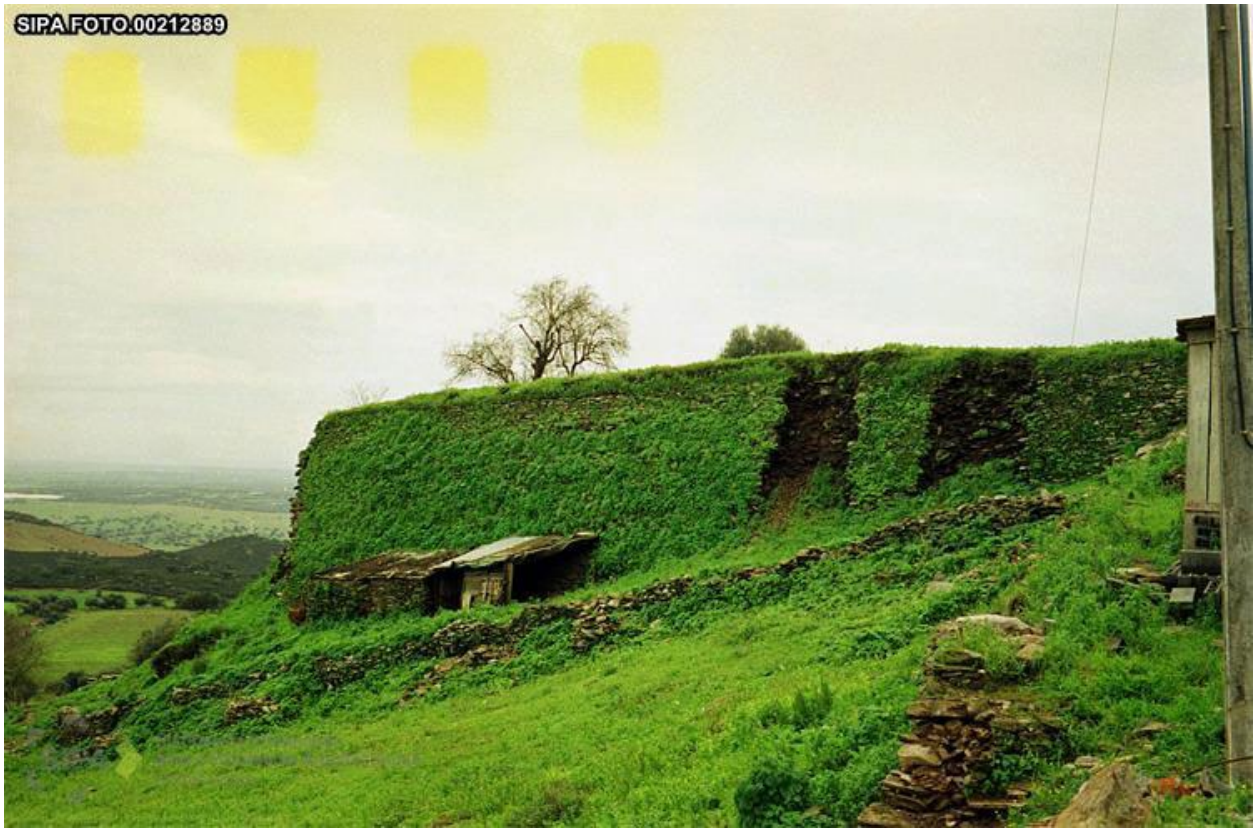

[S.A.] - Fortificações de Monsaraz - [S.D.]
Fonte: Arquivo Fotográfico SIPA 00212889

[S.A.] - Fortificações de Monsaraz - [S.D.]
Fonte: Arquivo Fotográfico SIPA 00212891

[S.A.] - Fortificações de Monsaraz - [S.D.]
Fonte: Arquivo Fotográfico SIPA 00212892

[S.A.] - Fortificações de Monsaraz - [S.D.]
Fonte: Arquivo Fotográfico SIPA 00212893

[S.A.] - Fortificações de Monsaraz - [S.D.]
Fonte: Arquivo Fotográfico SIPA 00002262

[S.A.] - Fortificações de Monsaraz - [S.D.]
Fonte: Arquivo Fotográfico SIPA 00002280

[S.A.] - Fortificações de Monsaraz - [S.D.]
Fonte: Arquivo Fotográfico SIPA 00002297

[S.A.] - Fortificações de Monsaraz - [S.D.]
Fonte: Arquivo Fotográfico SIPA 00536588

[S.A.] - Fortificações de Monsaraz - [S.D.]
Fonte: Arquivo Fotográfico SIPA 00212882

[S.A.] - Fortificações de Monsaraz - [S.D.]
Fonte: Arquivo Fotográfico SIPA 00212883

[S.A.] - Fortificações de Monsaraz - [S.D.]
Fonte: Arquivo Fotográfico SIPA 00212884

[S.A.] - Fortificações de Monsaraz - [S.D.]
Fonte: Arquivo Fotográfico SIPA 00212885

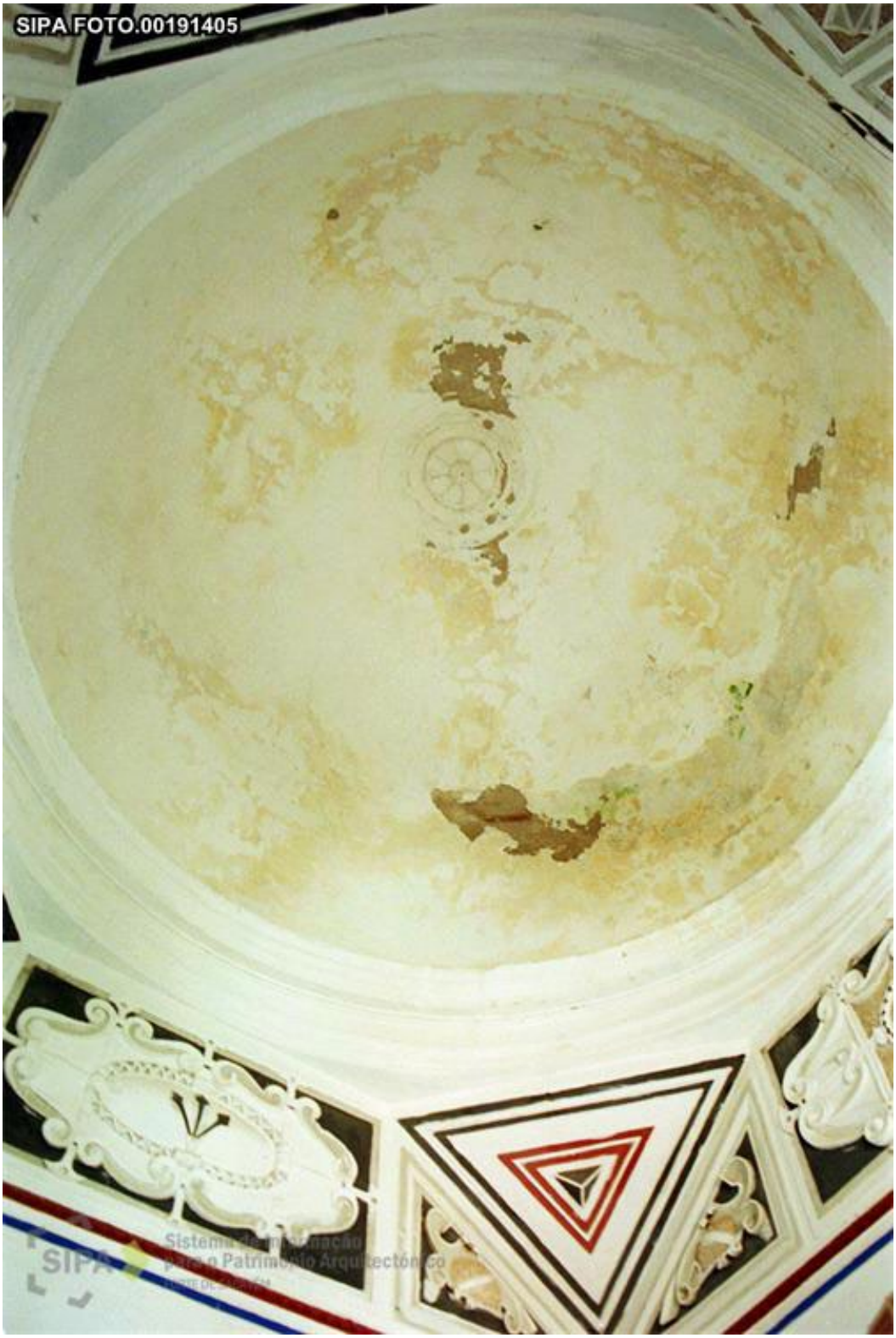

[S.A.] - Igreja da Misericórdia - [S.D.]
Fonte: Arquivo Fotográfico SIPA 00191405

[S.A.] - Igreja da Misericórdia - [S.D.]
Fonte: Arquivo Fotográfico SIPA 00191406

[S.A.] - Igreja da Misericórdia - [S.D.]
Fonte: Arquivo Fotográfico SIPA 00191404

[S.A.] - Igreja da Misericórdia - [S.D.]
Fonte: Arquivo Fotográfico SIPA 00191408

[S.A.] - Núcleo urbano da vila de Monsaraz - [S.D.]
Fonte: Arquivo Fotográfico SIPA 00002272

[S.A.] - Núcleo urbano da vila de Monsaraz - [S.D.]
Fonte: Arquivo Fotográfico SIPA 00002286

[S.A.] - Núcleo urbano da vila de Monsaraz - [S.D.]
Fonte: Arquivo Fotográfico SIPA 00002290

[S.A.] - Núcleo urbano da vila de Monsaraz - [S.D.]
Fonte: Arquivo Fotográfico SIPA 00002300

[S.A.] - Núcleo urbano da vila de Monsaraz - [S.D.]
Fonte: Arquivo Fotográfico SIPA 00002264

[S.A.] - Núcleo urbano da vila de Monsaraz - [S.D.]
Fonte: Arquivo Fotográfico SIPA 00002263

[S.A.] - Núcleo urbano da vila de Monsaraz - [S.D.]
Fonte: Arquivo Fotográfico SIPA 00002267

[S.A.] - Núcleo urbano da vila de Monsaraz - [S.D.]
Fonte: Arquivo Fotográfico SIPA 00002265

[S.A.] - Núcleo urbano da vila de Monsaraz - [S.D.]
Fonte: Arquivo Fotográfico SIPA 00002268

[S.A.] - Núcleo urbano da vila de Monsaraz - [S.D.]
Fonte: Arquivo Fotográfico SIPA 00002269

[S.A.] - Núcleo urbano da vila de Monsaraz - [S.D.]
Fonte: Arquivo Fotográfico SIPA 00002282

[S.A.] - Núcleo urbano da vila de Monsaraz - [S.D.]
Fonte: Arquivo Fotográfico SIPA 00002275

[S.A.] - Núcleo urbano da vila de Monsaraz - [S.D.]
Fonte: Arquivo Fotográfico SIPA 00002283

[S.A.] - Núcleo urbano da vila de Monsaraz - [S.D.]
Fonte: Arquivo Fotográfico SIPA 00002287

[S.A.] - Núcleo urbano da vila de Monsaraz - [S.D.]
Fonte: Arquivo Fotográfico SIPA 00002292

[S.A.] - Núcleo urbano da vila de Monsaraz - [S.D.]
Fonte: Arquivo Fotográfico SIPA 00002294

[S.A.] - Núcleo urbano da vila de Monsaraz - [S.D.]
Fonte: Arquivo Fotográfico SIPA 00002296

[S.A.] - Núcleo urbano da vila de Monsaraz - [S.D.]
Fonte: Arquivo Fotográfico SIPA 00002298

[S.A.] - Núcleo urbano da vila de Monsaraz - [S.D.]
Fonte: Arquivo Fotográfico SIPA 00002299

[S.A.] - Núcleo urbano da vila de Monsaraz - [S.D.]
Fonte: Arquivo Fotográfico SIPA 00002301

[S.A.] - Núcleo urbano da vila de Monsaraz - [S.D.]
Fonte: Arquivo Fotográfico SIPA 00002302

[S.A.] - Núcleo urbano da vila de Monsaraz - [S.D.]
Fonte: Arquivo Fotográfico SIPA 00002273

[S.A.] - Núcleo urbano da vila de Monsaraz - [S.D.]
Fonte: Arquivo Fotográfico SIPA 00002303

[S.A.] - Núcleo urbano da vila de Monsaraz - [S.D.]
Fonte: Arquivo Fotográfico SIPA 00184778

[S.A.] - Núcleo urbano da vila de Monsaraz - [S.D.]
Fonte: Arquivo Fotográfico SIPA 00184777

[S.A.] - Núcleo urbano da vila de Monsaraz - [S.D.]
Fonte: Arquivo Fotográfico SIPA 00002276

[S.A.] - Núcleo urbano da vila de Monsaraz - [S.D.]
Fonte: Arquivo Fotográfico SIPA 00002278

[S.A.] - Núcleo urbano da vila de Monsaraz - [S.D.]
Fonte: Arquivo Fotográfico SIPA 00002295

[S.A.] - Núcleo urbano da vila de Monsaraz - [S.D.]
Fonte: Arquivo Fotográfico SIPA 00002284

[S.A.] - Núcleo urbano da vila de Monsaraz - [S.D.]
Fonte: Arquivo Fotográfico SIPA 00002281

[S.A.] - Núcleo urbano da vila de Monsaraz - [S.D.]
Fonte: Arquivo Fotográfico SIPA 00002285