

# PLANO OPERACIONAL MUNICIPAL DO CONCELHO DE REGUENGOS DE MONSARAZ 2017



---

**MUNICÍPIO DE REGUENGOS DE MONSARAZ** – Câmara Municipal | Contribuinte 507 040 589  
7200-370 Reguengos de Monsaraz | Telefone 266 508 040 | Fax 266 508 059 |

[www.cm-reguengos-monsaraz.pt](http://www.cm-reguengos-monsaraz.pt) | [geral@cm-reguengos-monsaraz.pt](mailto:geral@cm-reguengos-monsaraz.pt)

**GABINETE TÉCNICO FLORESTAL**

[ana.margarida@cm-reguengos-monsaraz.pt](mailto:ana.margarida@cm-reguengos-monsaraz.pt)



## **Ficha Técnica**

### **Coordenação:**

Comissão Municipal de Defesa da Floresta Contra Incêndios de  
Reguengos de Monsaraz:

Manuel Lopes Janeiro, Vice-Presidente da Câmara Municipal

Arqt.<sup>a</sup> Ana Margarida Paixão Ferreira, Gabinete Técnico Florestal

Eng.<sup>o</sup> João Roma, Comandante Operacional Municipal

Capitão Emanuel Carapinha, Comandante do Destacamento Territorial da Guarda  
Nacional Republicana de Reguengos de Monsaraz

Inácio Pacheco, Comandante dos Bombeiros Voluntários de Reguengos de Monsaraz

Gabriela Furão, Representante dos Presidentes de Junta de Freguesia

Eng.<sup>o</sup> João Alexandre Granchinho Belchiorinho, Coordenador de Prevenção Estrutural  
do Distrito de Évora

### **Elaboração:**

Arqt.<sup>a</sup> Ana Margarida Paixão Ferreira,

Gabinete Técnico Florestal do Município de Reguengos de Monsaraz

**Data:** Abril de 2017



## Índice

|  |           |
|--|-----------|
| <b>1. Introdução.....</b>  | <b>4</b>  |
| <b>2. Meios e recursos.....</b>  | <b>6</b>  |
| <b>3. Dispositivo operacional de DFCI.....</b>   | <b>9</b>  |
| <b>4. Sectores territoriais de DFCI e LEE - vigilância e deteção.....</b>  | <b>12</b> |
| <b>5. Sectores territoriais de DFCI e LEE - 1ª intervenção, combate, rescaldo e vigilância pós-incêndio.....</b> | <b>14</b> |
| <b>6. Cartografia de apoio à decisão.....</b>  | <b>17</b> |
| <b>7. Guias locais.....</b>  | <b>18</b> |



## 1. Introdução

Sendo a floresta património essencial ao desenvolvimento sustentável de um país, torna-se importante e necessário assumir a defesa da mesma contra incêndios como uma prioridade.

De forma a enunciar a estratégia e determinar os objetivos, as prioridades e as intervenções a desenvolver para atingir as metas consagradas surge o Plano Nacional de Defesa da Floresta Contra Incêndios (PNDFCI).

O PNDFCI define estratégias e um conjunto articulado de ações com vista a fomentar a gestão ativa da floresta, criando condições propícias para a redução progressiva dos incêndios florestais. Por outro lado, o PNDFCI acentua a necessidade de ações concretas e persistentes na política de sensibilização, no aperfeiçoamento dos instrumentos de gestão do risco, bem como no desenvolvimento de sistemas de gestão e de ligação às estruturas de prevenção, deteção e combate, reforçando a capacidade operacional.

Torna-se então indispensável a definição de uma articulação a nível regional e nacional com responsabilidades e competências atribuídas a cada entidade. Assim, em consonância com o PNDFCI e com o respetivo planeamento regional de defesa da floresta contra incêndios, surgem os Planos Municipais de Defesa da Floresta Contra Incêndios (PMDFCI) que são elaborados pelos municípios e que devem ser apresentados às Comissões Municipais de Defesa das Florestas Contra Incêndios (CMDFCI).

Os PMDFCI contêm as ações necessárias à defesa da floresta contra incêndios e, para além das ações de prevenção, incluem a previsão e a programação integrada das intervenções das diferentes entidades envolvidas perante a eventual ocorrência de incêndios. O PMDFCI pretende dotar as entidades intervenientes de uma importante ferramenta de diagnóstico, mas também de uma base de trabalho que possa servir para uma intervenção positiva na floresta, prevenindo e protegendo, tendo também em conta a defesa das pessoas e dos seus bens.

Como parte integrante do PMDFCI surge o Plano Operacional Municipal (POM) – Resolução do Conselho de Ministros n.º 65/2006, 26 de Maio – que é a ferramenta operacional do PMDFCI.

O POM inclui a programação das ações de prevenção, vigilância, deteção, fiscalização, primeira intervenção e combate, rescaldo e vigilância pós-incêndio, particularmente a execução destas ações de acordo com o previsto no programa operacional do PMDFCI.



Assim, no âmbito do POM, são determinadas ações específicas, no sentido de orientar a defesa da floresta contra incêndios no Concelho de Reguengos de Monsaraz.

Tendo em conta o carácter operacional deste documento o POM é alvo de revisão anual, sendo que esta deve ser realizada antes do início do período crítico de cada ano (período este regulamentado por portaria que ainda não foi publicada no presente ano).



## 2. Meios e recursos

| Ação                    | Entidade | Identificação da Equipa      | Área de atuação (Sectores territoriais) | Período                      | Recursos humanos (n.º) | Tipo de viatura |     |                |  | Ferramenta de saporador |                                     |        |         |                         |         |    |        |          |              |
|-------------------------|----------|------------------------------|---|------------------------------|------------------------|-----------------|-----|----------------|--|-------------------------|-------------------------------------|--------|---------|-------------------------|---------|----|--------|----------|--------------|
|                         |          |                              |   |                              |                        | 4x4             | 4x2 | Motas (125 cc) | Embarcação                                   | Capacidade de água (l)  | Comprimento total de mangueiras (m) | Foição | Ancinho | Ancinho/enxada (McLeod) | Polaski | Pá | Enxada | Abafador | Bomba dorsal |
| Vigilância              | BVRM     | ECIN                         | S071101<br>S071102                      | FASES BRAVO; CHARLIE e DELTA | 10                     | 2               |     |                | 1(12 mergulhadores com equipamento completo) | 2200                    | 200                                 | 2      | 2       | 2                       | 2       | 2  | 2      | 2        |              |
|                         | GNR      | Dter Reguengos               | S071102                                 | Todo o ano                   | variável               | 2               | 5   | 1              |  |                         |                                     |        |         |                         |         |    |        |          |              |
|                         |          | NPA – SEPNA - Dter Reguengos |   |                              | 8 + 2                  | 2               |     | 2              |  |                         |                                     |        |         |                         |         |    |        |          |              |
|                         |          | PT Reguengos Monsaraz        |   |                              | variável               | 3               | 3   | 2              |  |                         |                                     |        |         |                         |         |    |        |          |              |
|                         |          | PT Telheiro                  |   |                              | variável               | 1               |     |                |  |                         |                                     |        |         |                         |         |    |        |          |              |
| Primeira Intervenção    | BVRM     | EIP<br>ECIN                  | S071101<br>S071102                      | BRAVO                        | 15                     | 3               |     |                | 8000   | 20X20                   | 2                                   | 2      | 2       | 2                       | 2       | 2  | 2      |          |              |
|                         |          | EIP<br>ECIN<br>ELAC          |   | CHARLIE                      | 17                     | 3               |     |                | 10800  | 30X20                   | 2                                   | 2      | 2       | 2                       | 2       | 2  | 2      |          |              |
|                         |          | EIP                          |   | DELTA                        | 5                      | 1               |     |                | 5000   | 10X20                   | 1                                   | 1      | 1       | 1                       | 1       | 1  | 1      |          |              |
|                         |          | EIP                          |   | ECHO                         | 5                      | 1               |     |                | 5000   | 10X20                   | 1                                   | 1      | 1       | 1                       | 1       | 1  | 1      |          |              |
|                         |          |                              |   |                              |                        |                 |     |                |  |                         |                                     |        |         |                         |         |    |        |          |              |
| Combate                 | BVRM     | EIP+VOLUNTARIADO             | S071101                                 | ALFA<br>DELTA<br>ECHO        | 50                     | 3               | 2   |                | 45000  | 50X20                   | 2                                   | 2      | 2       | 2                       | 2       | 2  | 2      |          |              |
|                         |          | EIP+ECIN+ELAC+VOLUNTARIADO   |   | BRAVO<br>CHARLIE             | 17+50                  |                 |     |                |  |                         |                                     |        |         |                         |         |    |        |          |              |
| Rescaldo                | BVRM     | EIP+VOLUNTARIADO             | S071101<br>S071102                      | ALFA<br>DELTA<br>ECHO        | 50                     | 3               | 2   |                | 45000  | 50X20                   | 2                                   | 2      | 2       | 2                       | 2       | 2  | 2      |          |              |
|                         |          |                              | BRAVO                                   | 17+50                        |                        |                 |     |                |  |                         |                                     |        |         |                         |         |    |        |          |              |
|                         |          | EIP+ECIN+ELAC+VOLUNTARIADO   | CHARLIE                                 |                              |                        |                 |     |                |  |                         |                                     |        |         |                         |         |    |        |          |              |
| Vigilância pós-incêndio | BVRM     | EIP                          | S071101                                 | ALFA                         | 5                      | 1               |     |                | 5000   | 10X20                   | 1                                   | 1      | 1       | 1                       | 1       | 1  | 1      |          |              |

Nota: Os BVRM têm ainda uma equipa de salvamento em grande ângulo formada por 5 elementos com equipamento completo de espeleologia

### Quadro 1 – Entidades envolvidas em cada ação e inventário das viaturas e equipamentos



| SERVIÇO       | TIPO DE MÁQUINA             | CARACTERÍSTICAS  | MATRÍCULA | NOME DO RESPONSÁVEL | MORADA             | CONTACTO  |
|---------------|-----------------------------|------------------|-----------|---------------------|--------------------|-----------|
| AGSB          | Mitsubishi                  | 4x2              | 43-DN-56  | Paulo Chaveiro      | Praça da Liberdade | 927989579 |
| AGSB          | Toyota Hilux                | 4x2              | SQ-66-66  | Paulo Chaveiro      | Praça da Liberdade | 927989579 |
| AGSB          | Toyota Hilux                | 4x2              | PQ-03-97  | Paulo Chaveiro      | Praça da Liberdade | 927989579 |
| AGSB          | Tractor                     | tractor agrícola | 54-99-CG  | Paulo Chaveiro      | Praça da Liberdade | 927989579 |
| AGSB          | miniretro jcb               | 1cx              |           | Paulo Chaveiro      | Praça da Liberdade | 927989579 |
| AGSB          | 2 geradores                 |                  |           | Paulo Chaveiro      | Praça da Liberdade | 927989579 |
| AGSB          | bauer                       | 3000L            |           | Paulo Chaveiro      | Praça da Liberdade | 927989579 |
| AGSB          | bomba submersível           |                  |           | Paulo Chaveiro      | Praça da Liberdade | 927989579 |
| AGSB          | Opel Combo                  |                  | 97-37-IE  | Paulo Chaveiro      | Praça da Liberdade | 927989579 |
| Electricidade | gerador                     |                  |           | João Roma           | Praça da Liberdade | 964549978 |
| RUEV          | roçadoras                   |                  |           | Nuno Lourenço       | Praça da Liberdade | 965865697 |
| RUEV          | tractor                     | tractor agrícola | OC-93-43  | Nuno Lourenço       | Praça da Liberdade | 965865697 |
| RUEV          | Depósito Água               | 6000L            |           | Nuno Lourenço       | Praça da Liberdade | 965865697 |
| Obras         | Manitou c/ lança extensível |                  |           | João Roma           | Praça da Liberdade | 964549978 |
| Obras         | tractor                     | tractor agrícola | PD-87-93  | João Roma           | Praça da Liberdade | 964549978 |
| Obras         | retroescavadora 438 C       | 4x4              |           | João Roma           | Praça da Liberdade | 964549978 |
| Obras         | tractor de rastos           | D5C              |           | João Roma           | Praça da Liberdade | 964549978 |
| Obras         | cilindro                    | rolo de ferro    |           | João Roma           | Praça da Liberdade | 964549978 |
| Obras         | motoniveladora              | 120H             |           | João Roma           | Praça da Liberdade | 964549978 |
| Obras         | miniretro                   | fiat hitachi     |           | João Roma           | Praça da Liberdade | 964549978 |
| Obras         | retroescavadora jcb         | 3cx              |           | João Roma           | Praça da Liberdade | 964549978 |



|                 |               |       |  |                  |                    |           |
|-----------------|---------------|-------|--|------------------|--------------------|-----------|
| Obras           | Depósito Água | 5000L |  | João Roma        | Praça da Liberdade | 964549978 |
| Obras           | Limpa bermas  |       |  | João Roma        | Praça da Liberdade | 964549978 |
| Protecção Civil | Gerador       |       |  | João Roma        | Praça da Liberdade | 964549978 |
| Trânsito        | Gerador       |       |  | Jorge Albardeiro | Praça da Liberdade | 968332726 |

**Quadro 2 – Meios complementares de apoio ao combate - Município de Reguengos de Monsaraz**

| TIPOLOGIA | CARACTERISTICAS                | QUANTIDADE | ENTIDADE             | Responsável      | Contactos              | Localização                              | Observações |
|-----------|--------------------------------|------------|----------------------|------------------|------------------------|--|-------------|
| RE        | retroescavadora                | 1          | Construções Monsaraz | Virgílio Valadas | 935348561              | Reguengos de Monsaraz                    |             |
| OT        | empilhadores com balde frontal | 3          | Construções Monsaraz | Virgílio Valadas | 935348561              | Reguengos de Monsaraz                    |             |
| OT        | giratória de rastos            | 1          | Terra Além           | Nelson Cruz      | 962017031              | Quinta da Saudade, EN 255 - 7200 207 RMZ |             |
| PM        | porta máquinas                 | 1          | Terra Além           | Nelson Cruz      | 962017031              | Quinta da Saudade, EN 255 - 7200 207 RMZ |             |
| RE        | retroescavadora                | 1          | Terra Além           | Nelson Cruz      | 962017031              | Quinta da Saudade, EN 255 - 7200 207 RMZ |             |
| RE        | retroescavadoras               | 2          | Colaço e Silva       | Manuel Colaço    | 963076520<br>266519443 | ZI lote 34 - 7200 RMZ                    |             |
| OT        | giratória                      | 1          | Colaço e Silva       | Manuel Colaço    | 963076520<br>266519443 | ZI lote 34 - 7200 RMZ                    |             |
| OT        | bobcat                         | 1          | Colaço e Silva       | Manuel Colaço    | 963076520<br>266519443 | ZI lote 34 - 7200 RMZ                    |             |
| PM        | porta máquinas                 | 1          | Rui Ramalho          | Rui Ramalho      | 965352804              | S. Pedro do Corval                       |             |
| RE        | retroescavadora                | 1          | Rui Ramalho          | Rui Ramalho      | 965352804              | S. Pedro do Corval                       |             |

**Quadro 3 – Meios complementares de apoio ao combate - Empresas com maquinaria**





### 3. Dispositivo operacional de DFCI

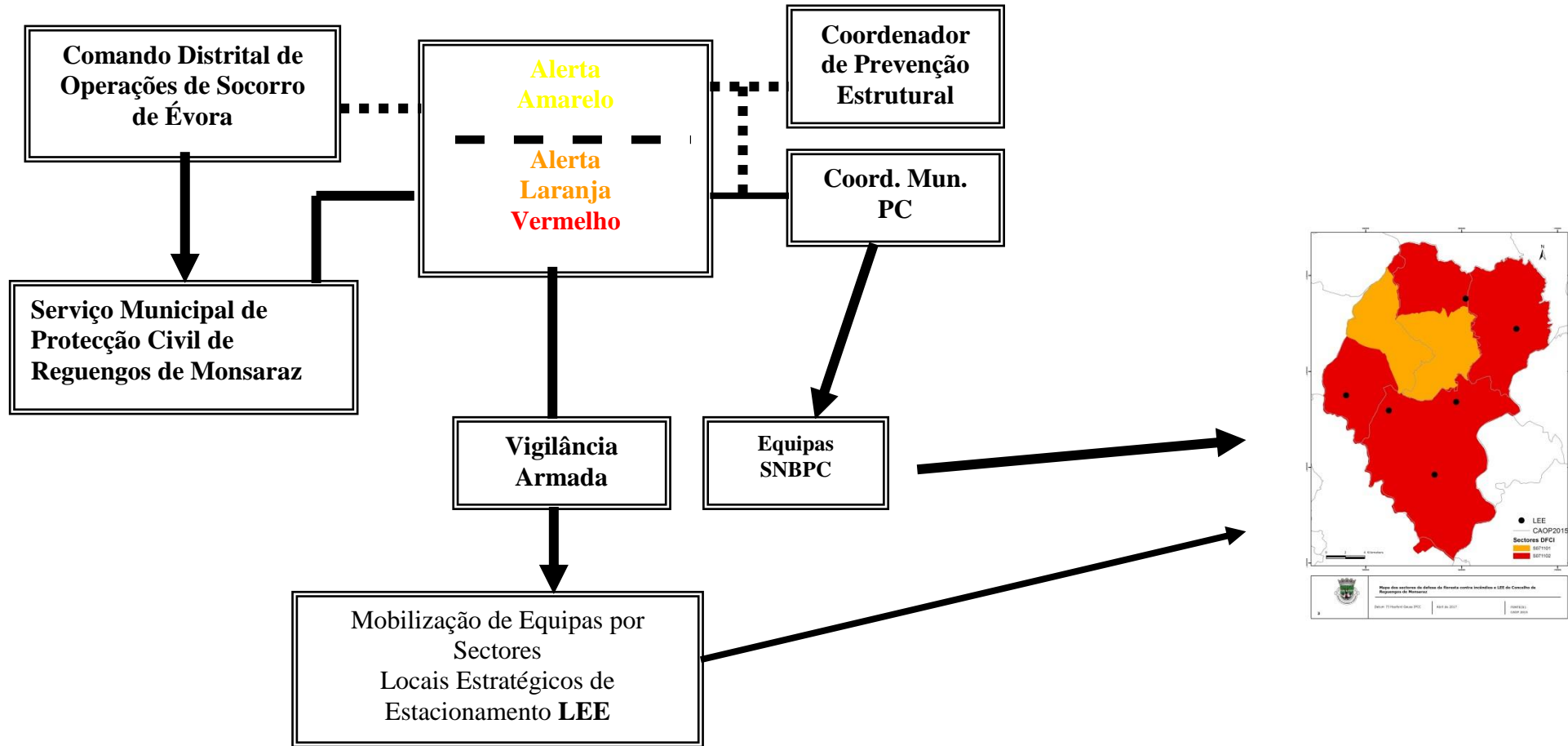

Esquema 1 – Esquema de comunicação dos alertas amarelo, laranja e vermelho (1ª intervenção) do Concelho de Reguengos de Monsaraz



| Procedimentos<br>Atuação |      | Alerta Amarelo  |                         |                                  |  | Alerta Laranja e vermelho   |                         |                                  |  |
|--------------------------|------|---|-------------------------|----------------------------------|--|---|-------------------------|----------------------------------|--|
|                          |      | Atividades  | Horário                 | N.º<br>Mínimo<br>de<br>elementos | Locais de<br>Posicionamento  | Atividades  | Horário                 | N.º<br>Mínimo<br>de<br>elementos | Locais de<br>Posicionamento  |
| Entidades                | BVRM | Vigilância, 1ª intervenção, combate, rescaldo e vigilância pós-rescaldo | Todo o dia              | 10                               | LEE071101<br>LEE071102<br>LEE071103<br>LEE071104<br>LEE071105<br>LEE071106 | Vigilância, 1ª intervenção, combate, rescaldo e vigilância pós-rescaldo | Todo o dia              | 10                               | LEE071101<br>LEE071102<br>LEE071103<br>LEE071104<br>LEE071105<br>LEE071106 |
|                          | GNR  | Vigilância, deteção e fiscalização                                      | A designar semanalmente | 8 + 2                            | MOVEL  | Vigilância, deteção e fiscalização                                      | A designar semanalmente | 8 + 2                            | MOVEL  |

**Quadro 4 – Procedimentos de atuação nos alertas amarelo, laranja e vermelho**



| Entidades                  | Serviço                     | Cargo                               | Nome do responsável                 | Telemóvel | Telefone               | Fax             | E-mail   |
|----------------------------|-----------------------------|-------------------------------------|-------------------------------------|-----------|------------------------|-----------------|--|
| <b>CÂMARA MUNICIPAL</b>    | CMDFCI                      | Presidente da CMDFCI                | Sr. Presidente José Gabriel Calixto | 964895518 | 266508040              | 266508059       | <a href="mailto:presidente@cm-reguengos-monsaraz.pt">presidente@cm-reguengos-monsaraz.pt</a>   |
|                            | CMRM                        | Vice-Presidente                     | Sr. Vice-Presidente Manuel Janeiro  | 962539537 | 266508040              | 266508059       | <a href="mailto:v.presidente@cm-reguengos-monsaraz.pt">v.presidente@cm-reguengos-monsaraz.pt</a>   |
|                            | SMPC                        | COM                                 | Sr. Eng.º João Roma                 | 964549978 | 266508040              | 266508059       | <a href="mailto:jj.roma@cm-reguengos-monsaraz.pt">jj.roma@cm-reguengos-monsaraz.pt</a>   |
|                            | GTF                         | Técnica Superior                    | Sr.ª Arq.ª Ana Margarida Ferreira   | 924458933 | 266508040              | 266508059       | <a href="mailto:ana.margarida@cm-reguengos-monsaraz.pt">ana.margarida@cm-reguengos-monsaraz.pt</a>   |
| <b>CORPOS DE BOMBEIROS</b> | BVRM                        | Comandante                          | Sr. Inácio Pacheco                  | 935560214 | 266502228              | 266503512       | <a href="mailto:bvreguengos.comando@gmail.com">bvreguengos.comando@gmail.com</a><br><a href="mailto:bvreguengos@gmail.com">bvreguengos@gmail.com</a>   |
|                            | BVRM                        | 2º Comandante                       | Sr. Ciriaco Falé                    | 964177759 | 266502228              | 266503512       | <a href="mailto:ciriaco.fale@gmail.com">ciriaco.fale@gmail.com</a>   |
| <b>GNR</b>                 | DESTACAMENTO TERRITORIAL    | Comandante                          | Sr. Capitão Emanuel Carapinha       | 961193059 | 266509380<br>266748480 | 266509398       | <a href="mailto:carapinha.ecd@gnr.pt">carapinha.ecd@gnr.pt</a>   |
|                            | SEPNA                       | Chefe Equipa                        | Sr. 1º Sargento Neves               | 961193286 | 266509380<br>266748480 | 266509398       | <a href="mailto:ct.evr.sepna@gnr.pt">ct.evr.sepna@gnr.pt</a> (Évora)<br><a href="mailto:ct.evr.sepna.npa@gnr.pt">ct.evr.sepna.npa@gnr.pt</a> (destacamento RMZ)<br><a href="mailto:ct.evr.drqmr@gnr.pt">ct.evr.drqmr@gnr.pt</a> (secretariado) |
| <b>JUNTAS DE FREGUESIA</b> | REGUENGOS DE MONSARAZ       | Presidente                          | Sr.ª Dr.ª Élia Quintas              | 965639057 | 266509330              | 266509339       | <a href="mailto:geral@freguesiareguengosmonsaraz.pt">geral@freguesiareguengosmonsaraz.pt</a>   |
|                            | MONSARAZ                    | Presidente                          | Sr. Jorge Nunes                     | 969528408 | 266550120              | 266550121       | <a href="mailto:geral@monsaraz.pt">geral@monsaraz.pt</a>   |
|                            | CAMPO e CAMPINHO (Campo)    | Presidente                          | Sr.ª Gabriela Furão                 | 965178856 | 266587126              | 266587246       | <a href="mailto:ifcampocampinho@gmail.com">ifcampocampinho@gmail.com</a>   |
|                            | CAMPO e CAMPINHO (Campinho) | Presidente                          | Sr.ª Gabriela Furão                 | 965178856 | 266589156              | 266589156       | <a href="mailto:ifcampocampinho@gmail.com">ifcampocampinho@gmail.com</a>   |
|                            | CORVAL                      | Presidente                          | Sr. António Cartaxo                 | 963081428 | 266549128              | 266549578       | <a href="mailto:freguesiacorval@mail.telepac.pt">freguesiacorval@mail.telepac.pt</a>   |
| <b>ICNF</b>                | DCNFAL                      | Diretor                             | Dr. Pedro Rocha                     |           | 266737370              | 266737379       | <a href="mailto:pedro.rocha@icnf.pt">pedro.rocha@icnf.pt</a>   |
|                            |                             | Coordenador de Prevenção Estrutural | Eng.º João Belchiorinho             | 917295055 | 266737379              | 266737379/<br>8 | <a href="mailto:joao.belchiorinho@icnf.pt">joao.belchiorinho@icnf.pt</a>   |
| <b>Alerta Florestal</b>    | Alerta Florestal            |                                     |                                     |           | 112/117                |                 |  |
| <b>CDOS</b>                |                             | Comandante Operacional Distrital    | Dr. José Mª Lopes Ribeiro           | 961479806 | 266739400              | 266739404       | <a href="mailto:codis.evora@prociv.pt">codis.evora@prociv.pt</a>   |

Quadro 5 – Lista geral dos contactos



#### 4. Sectores territoriais de DFCI e LEE - vigilância e deteção

A deteção e localização atempada de um foco de incêndio podem ser fundamentais para o sucesso do combate e controlo da propagação. Desta forma, a avaliação das áreas que são visíveis pelos postos de vigia, bem como as que estão encobertas e fora de alcance da rede de postos, são critérios importantes a considerar no planeamento. Quanto aos trilhos de vigilância e troços de vigilância móvel, é de notar que os mesmos não foram apresentados devido ao facto do Município de Reguengos de Monsaraz não possuir equipa de vigilância móvel.

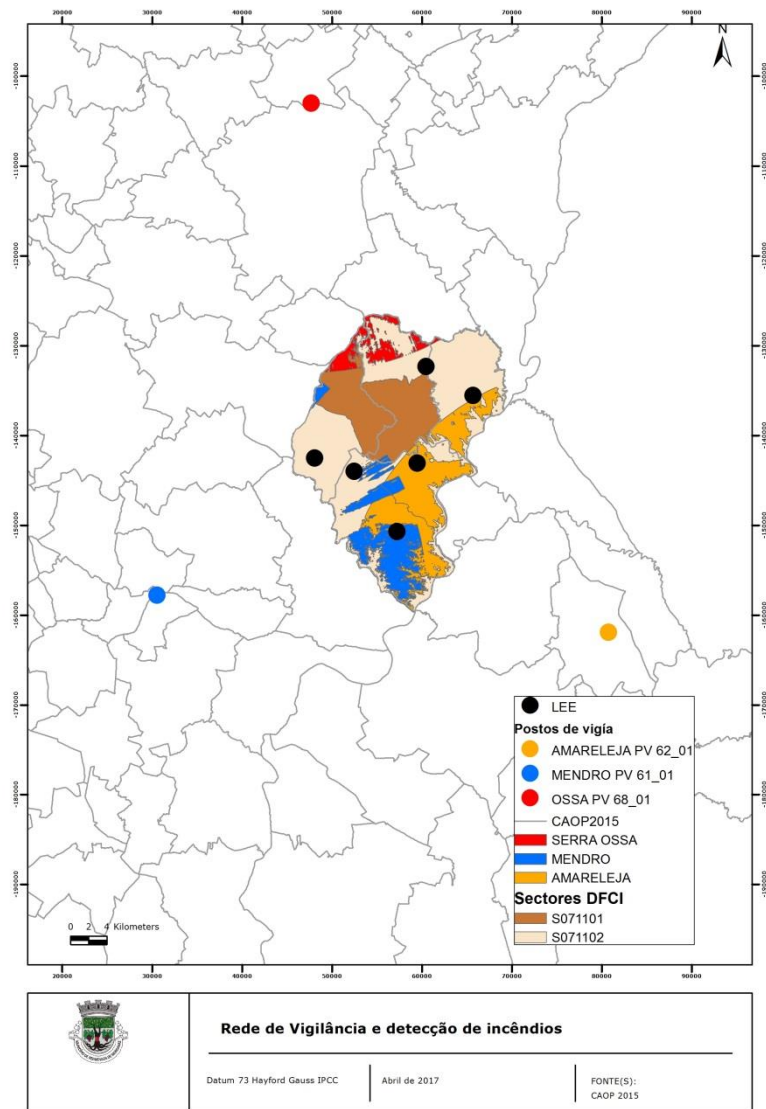

## 5. Sectores territoriais DFCI e LEE - 1ª Intervenção, combate, rescaldo e vigilância pós-incêndio

À semelhança do referido anteriormente foi determinada igualmente a intervenção no âmbito da primeira intervenção, combate e rescaldo a qual compete a coordenação aos Bombeiros Voluntários.

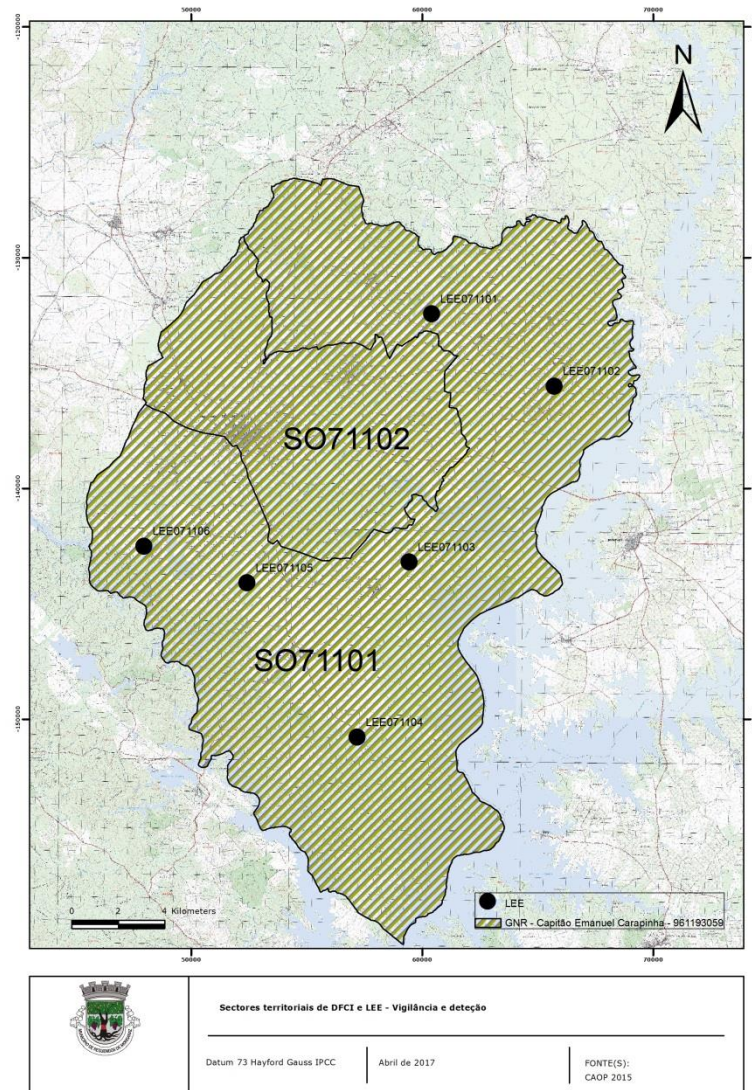



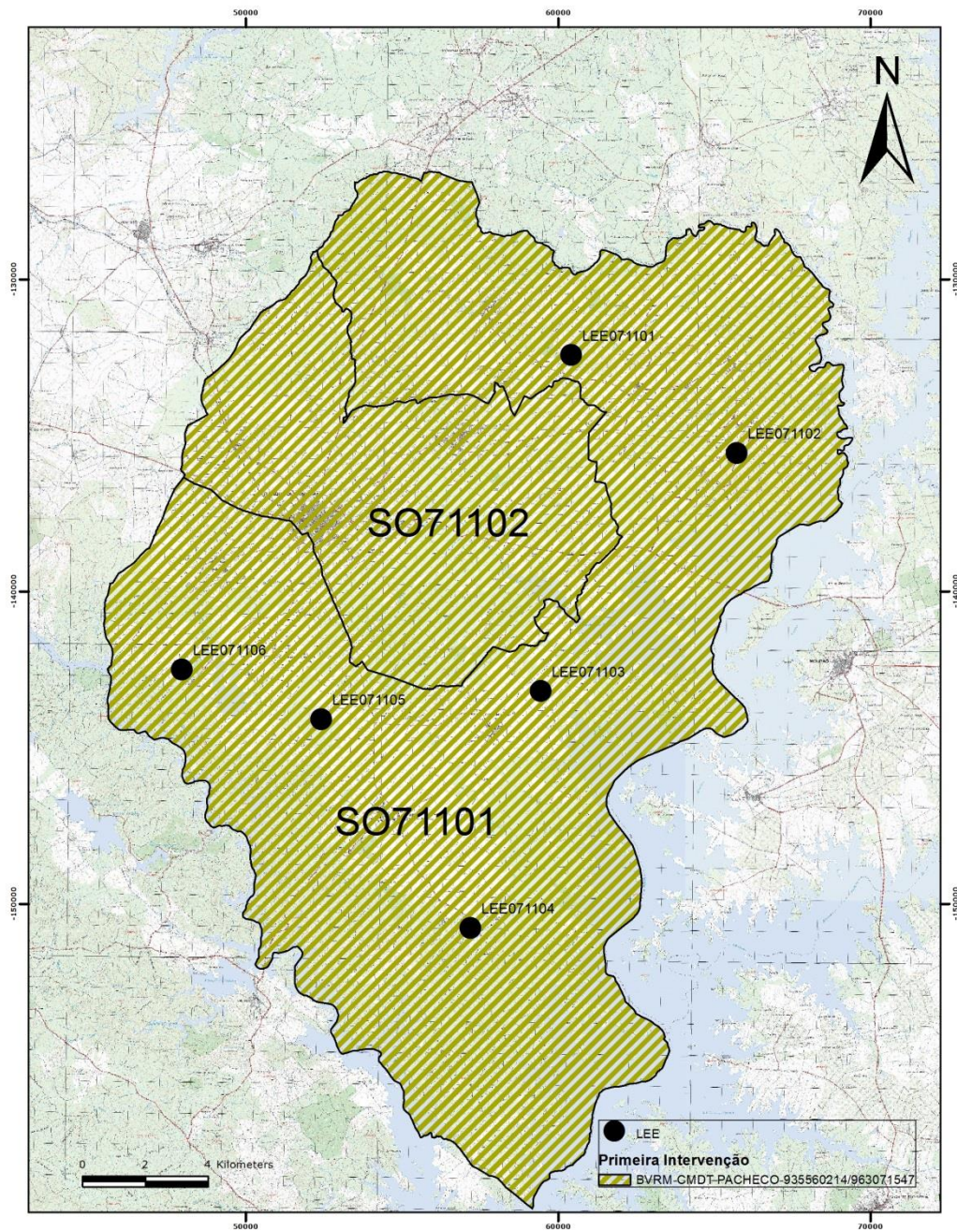

|   |   |               |
|---|---|---------------|
|  | <b>Sectores territoriais de DFCI e LEE - 1ª intervenção</b> |               |
|   | Datum 73 Hayford Gauss IPCC                                 | Abril de 2017 |
|   | FONTE(S):<br>CAOP 2015                                      |               |





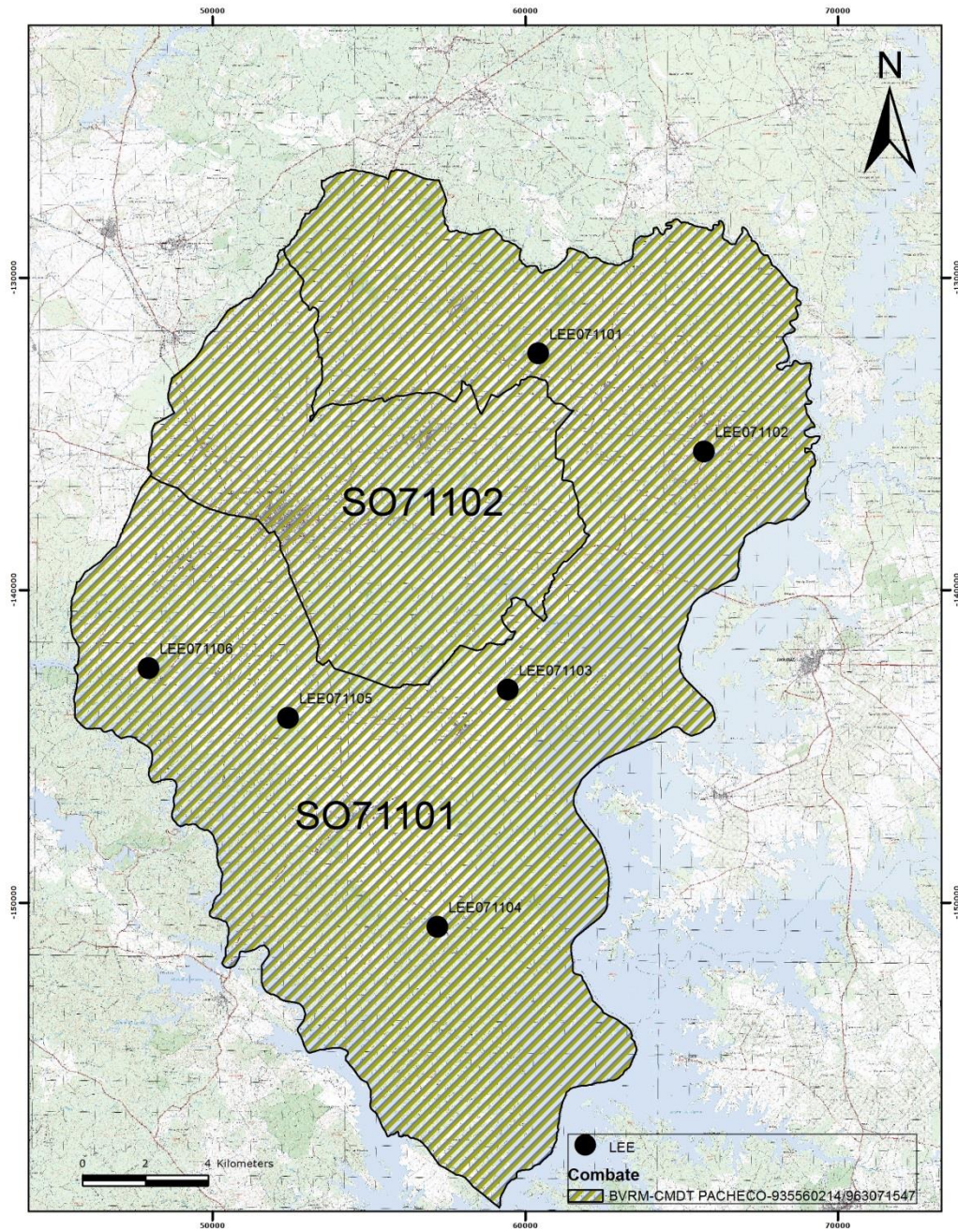

|   |  |                        |
|---|--|------------------------|
|  | <b>Sectores territoriais de DFCI e LEE - Combate</b> |                        |
|   | Datum 73 Hayford Gauss IPCC                          | Abril de 2017          |
|   |  | FORNE(S):<br>CAOP 2015 |





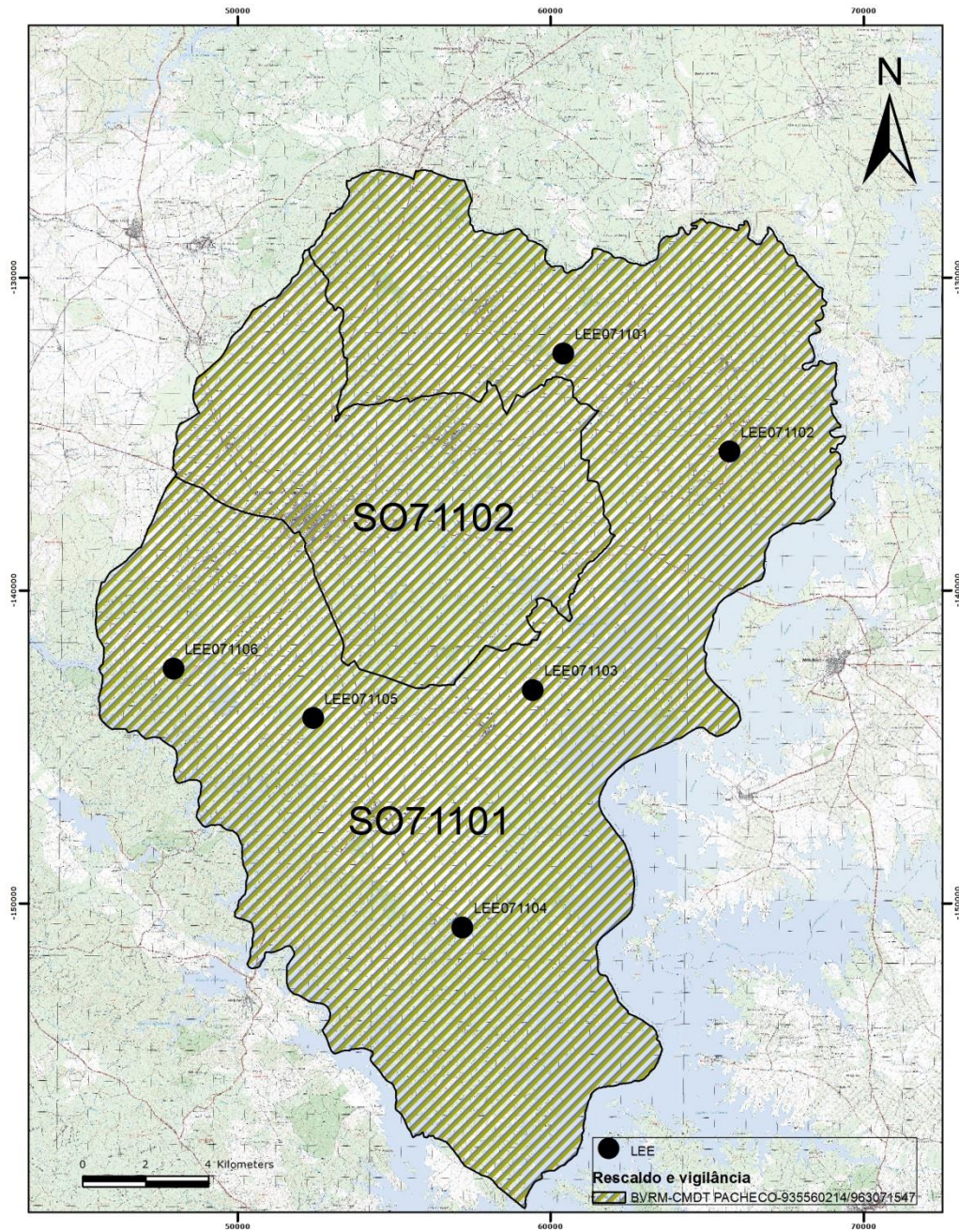

|   |  |               |
|---|--|---------------|
|  | <b>Sectores territoriais de DFCI e LEE - Rescaldo e Vigilância Pós- Incêndio</b> |               |
|   | Datum 73 Hayford Gauss IPCC  | Abril de 2017 |
|   | FONTE(S):<br>CAOP 2015   |               |





6. Cartografia de apoio à decisão

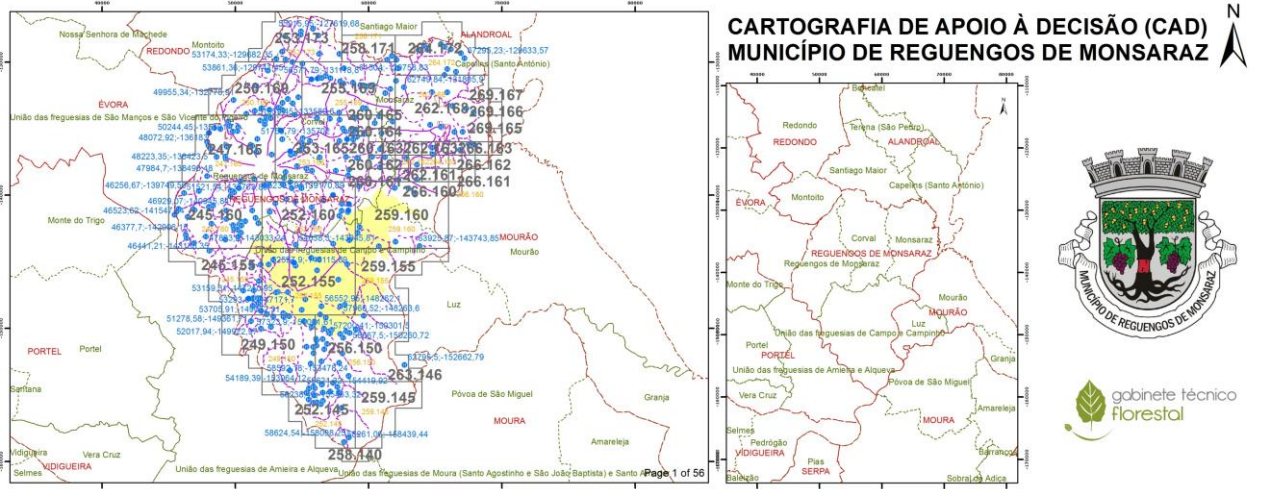

Cartografia elaborada em: Abril de 2017 Esc.: 1:15 000 FONTE(S): CAOP 2015; SigAMDE/IGOE; AFN DUDEF COAA9008; AA\_evora2011\_igeoc Carta Militar de Portugal, série M888 25k Rasters geo-referenciados em suporte informático, relativos à cobertura aérea digital (2007) em suporte digital/raster, formato TIF do Município de Reguengos de Monsaraz, fruto do termo de compromisso para utilização de informação geográfica oficial nº9115/10 com o Instituto Geográfico Português (IGP).

**Legenda:**

|                        |                          |                                 |                               |                                  |                  |
|------------------------|--------------------------|---------------------------------|-------------------------------|----------------------------------|------------------|
| Limite de Concelho     | Ponto de Água Terrestre  | <b>Rede Viária acessível a:</b> | <b>Gestão de Combustíveis</b> | Zonas de Oportunidade no Combate | Rede Natura 2000 |
| Limite de Freguesia    | Ponto de Água Aéreo      | VLCI                            | Interface Urbano 100m         | Area Ardida 2016                 | Regime Florestal |
| Folha Operacional A3   | Pontos Potenciais Perigo | VFCCI                           | Rede Primaria 125m            | Area Ardida 2015                 |                  |
| Quadricula Operacional |                          | Todos os Veiculos               | Parcelas de Mosaico           | Area Protegida                   |                  |

|   |  |
|---|--|
| <p><b>LEVANTAMENTO, DIGITALIZAÇÃO, PROCESSAMENTO E DESENHO POR MEIOS AUTOMÁTICOS EXECUTADOS PELO INSTITUTO GEOGRÁFICO DO EXÉRCITO</b></p> <p>Aut. de Edição: 10/01/2011</p> <p>Aut. de Impressão: 10/01/2011</p> <p>Aut. de Distribuição: 10/01/2011</p> <p>Aut. de Arquivamento: 10/01/2011</p> <p>Aut. de Cancelamento: 10/01/2011</p> <p>Aut. de Recuperação: 10/01/2011</p> <p>Aut. de Restauração: 10/01/2011</p> <p>Aut. de Transferência: 10/01/2011</p> <p>Aut. de Impressão: 10/01/2011</p> <p>Aut. de Distribuição: 10/01/2011</p> <p>Aut. de Arquivamento: 10/01/2011</p> <p>Aut. de Cancelamento: 10/01/2011</p> <p>Aut. de Recuperação: 10/01/2011</p> <p>Aut. de Restauração: 10/01/2011</p> <p>Aut. de Transferência: 10/01/2011</p> | <p><b>REPRODUÇÃO INTERDITA NO TODO OU EM PARTE</b></p> <p>Este documento é propriedade intelectual do Instituto Geográfico do Exército e não pode ser reproduzido sem a autorização expressa do mesmo.</p> <p>Qualquer reprodução não autorizada será considerada uma infração penal e civil.</p> <p>Este documento contém informações confidenciais e pode ser utilizado apenas para fins oficiais.</p> <p>É proibida a divulgação de qualquer informação contida neste documento para terceiros.</p> <p>Este documento é fornecido sob reserva de todos os direitos.</p> <p>É proibida a reprodução total ou parcial deste documento sem a autorização expressa do Instituto Geográfico do Exército.</p> <p>Qualquer reprodução não autorizada será considerada uma infração penal e civil.</p> <p>Este documento contém informações confidenciais e pode ser utilizado apenas para fins oficiais.</p> <p>É proibida a divulgação de qualquer informação contida neste documento para terceiros.</p> <p>Este documento é fornecido sob reserva de todos os direitos.</p> <p>É proibida a reprodução total ou parcial deste documento sem a autorização expressa do Instituto Geográfico do Exército.</p> |
|---|--|



## 7. Guias locais

| FREGUESIA             | NOME  | CONTACTO  |
|-----------------------|---|-----------|
| Reguengos de Monsaraz | Paulo Lopes (ZCA de Reguengos de Monsaraz)            | 962385879 |
| Monsaraz              | Rogério Vendinha (ZCA Nun'Álvares Pereira)            | 927543456 |
|                       | Manuel Rato (Associação de Caçadores de Monsaraz)     | 935445040 |
| Corval                | Eduardo Bulhão (ZCA da Freguesia de Corval)           | 963029471 |
|                       | Vitor Serra (ZCA de St. António do Baldio)            | 963153385 |
| Campo                 | Paulo Capucho (ZCA de S. Marcos do Campo)             | 913711601 |
| Campinho              | Joaquim Claudino (Município de Reguengos de Monsaraz) | 961950709 |

