

EDITAL

Marta Sofia da Silva Chilrito Prates, Presidente da Câmara Municipal de Reguengos de Monsaraz, nos termos do n.º 4 do artigo 29.º da Lei n.º 35/2014, de 20 de junho, torna público que na reunião extraordinária do órgão executivo realizada em 30 de novembro de 2023 e na sessão ordinária da Assembleia Municipal realizada em 22 de dezembro de 2023, foi aprovado, por unanimidade, o Mapa de Pessoal do Município de Reguengos de Monsaraz para o ano de 2024, o qual se divulga em anexo.

Reguengos de Monsaraz, 25 de janeiro de 2024

A Presidente da Câmara Municipal



Marta Prates



Mapa de Pessoal para o ano 2024

novembro de 2023 – versão web

Aprovado na reunião da Câmara Municipal de dia 11/12/2023 e na sessão da Assembleia
Municipal de dia 22/12/2023

Apresentação

O Mapa de Pessoal é um instrumento de gestão de recursos humanos na administração pública, em especial nas autarquias locais. É de elaboração anual e contém a indicação o número de postos de trabalho que a autarquia carece para o desenvolvimento das suas atividades (permanentes ou temporárias).

O Mapa de Pessoal é instrumento dinâmico de gestão o qual reflete as necessidades de recursos humanos para a boa prossecução das atribuições e desenvolvimento das competências e atividades autarquia, pelo que o mesmo contempla o número de postos de trabalho estritamente necessários.

O Mapa de Pessoal foi elaborado nos termos do disposto nos artigos 28.º e 29.º da Lei Geral do Trabalho em Funções Públicas, aprovada pela Lei n.º 35/2014, de 20 de junho, na sua atual redação. O mesmo é aprovado pela entidade competente pela aprovação da proposta de orçamento, sendo afixado no órgão ou serviço e inserido em página eletrónica (nº 4 do artigo 29.º da LTFP, em articulação com o artigo 3.º do Decreto-Lei n.º 209/2009, de 03 de setembro). In casu, o Mapa de Pessoal é aprovado pela Assembleia Municipal, entidade competente para aprovar a proposta de orçamento.

Nos termos do artigo 29.º da Lei Geral do Trabalho em Funções Públicas, aprovada pela Lei n.º 35/2014, de 20 de junho, o mapa de pessoal contém a indicação do número de postos de trabalho de que o órgão ou serviço carece para o desenvolvimento das respetivas atividades, em função:

- a) da atribuição, competência ou atividade que o seu ocupante se destina a cumprir ou a executar;
- b) do cargo ou da carreira e categoria que lhes correspondam;
- c) dentro de cada carreira e, ou, categoria, quando imprescindível, da área de formação académica ou profissional de que o seu ocupante deva ser titular;
- d) do perfil de competências transversais da respetiva carreira ou categoria, regulamentado por portaria do membro do Governo responsável pela área da Administração Pública e complementado com as competências associadas à especificidade do posto de trabalho.

Importa esclarecer que o Mapa de Pessoal não se confunde com o efetivo municipal, nem mesmo o número previsto com os postos de trabalho ocupados. Efetivamente, o mapa de pessoal explana os postos de trabalho ocupados e as necessidades de recursos humanos, por serviço.

Os postos de trabalhos a ocupar, consistem na totalidade dos postos que se preveem necessários para o cumprimento das missões, das atribuições, dos objetivos e das atividades no decorrer do atual mandato;

Os postos de trabalhos ocupados, correspondem aos postos dos trabalhadores em exercício de funções no Município de Reguengos de Monsaraz. Contemplam igualmente os postos ocupados pelos trabalhadores que se encontram a exercer funções no Município de Reguengos de Monsaraz através da figura da Mobilidade entre Serviços, aos quais é aplicável a LTFP, ou no próprio Serviço (o Mapa de Pessoal poderá contemplar quatro situações, diferenciando entre mobilidade na categoria, intercategorias, intercarreiras ou na categoria em atividade diferente).

Contempla igualmente os chamados “postos de trabalho cativos”, que correspondem aos postos de origem dos trabalhadores da Câmara Municipal de Reguengos de Monsaraz, que se encontram:

- Em mobilidade intercarreiras, intercategorias e na categoria em atividade diferente no Município Reguengos de Monsaraz;

- Em exercício de cargos dirigentes na Câmara Municipal de Reguengos de Monsaraz, ou comissão de serviço;
- Em mobilidade noutras entidades;
- Em cargos de nomeação como, por exemplo, membros de gabinetes, (adjuntos, secretários etc.).

Em continuidade com o trabalho desenvolvido ao longo do corrente ano, o Executivo Municipal irá procurar continuar a melhorar as condições de trabalho dos seus recursos humanos, seja ao nível da beneficiação das instalações quer dos instrumentos de trabalho. O reforço da aposta na formação profissional dos trabalhadores do Município será outros dos desígnios para o ano de 2023. Procurar-se-á, sempre que tal se mostre possível, adotar medidas que permitam a conciliação do trabalho com a vida familiar, como fator de satisfação e realização dos trabalhadores municipais. Para além do serviço de Higiene, Medicina e Segurança no Trabalho, estarão disponíveis para os trabalhadores municipais a “consulta aberta”, as consultas de nutrição e as consultas de psicologia. A medida de controlo de alcoolémia manter-se-á como uma importante medida de prevenção e redução de riscos laborais. Estamos convictos que o mapa de pessoal que agora se apresenta aos órgãos municipais para aprovação permitirá à autarquia alcançar os seus grandes objetivos estratégicos definidos para o ano de 2024.

Índice

Apresentação	2
Índice	4
Organograma	7
Quadros Resumo	9
Mapa de pessoal 2023	9
Mapa de pessoal 2024	9
Mapa de Pessoal para o ano 2024.....	10
Serviços de Apoio aos Órgãos Municipais.....	10
Gabinete de Apoio às Freguesias	11
Gabinete Veterinário Municipal	11
Gabinete da Proteção Civil Municipal	12
Gabinete de Apoio à Vereação	15
Gabinete de Apoio à Presidência.....	15
Gabinete de Comunicação e Imagem	16
Gabinete de Auditoria.....	18
Gabinete de Juventude e Futuro	18
Unidades Orgânicas Flexíveis de 2.º Grau (Divisão Municipal)	19
Divisão de Administração Geral.....	19
Unidade de Recursos Humanos	20
Subunidade orgânica Recursos Humanos	20
Subunidade orgânica Administrativa e Operacional	22
Subunidade Orgânica Segurança no Trabalho e Formação Profissional.....	23
Unidade de Administração	23
Subunidade Orgânica Balcão Único	24
Subunidade Orgânica Gestão Documental.....	25
Subunidade Orgânica Arquivo Municipal	25
Serviço de Tecnologias de Informação	27
Serviço de Gestão de Reclamações.....	29
Serviço de Segurança Física	29
Divisão Jurídica e Fiscalização.....	30
Unidade de Apoio Jurídico.....	31
Serviço de Fiscalização Municipal	31
Serviço de Contraordenações e Execuções	32
Serviço de Apoio Jurídico e Contencioso	32
Subunidade Orgânica Taxas e Licenças.....	33
Divisão de Gestão Financeira.....	34
Serviço de Apoio à Gestão Financeira.....	34
Unidade de Contabilidade e Gestão	35
Subunidade Orgânica Tesouraria	35
Serviço de Contabilidade e Património.....	36
Divisão de Contratação Pública e Desenvolvimento Económico.....	39

Gabinete de Contratação Pública.....	39
Serviço de Gestão de Stocks e Armazéns	41
Serviço de Apoio a Financiamentos e Candidaturas	42
Serviço de Apoio a Empresas e Comércio Local	43
Serviço de Apoio à Agricultura	43
Divisão Planeamento Urbano, Obras e Ambiente	44
Unidade Gestão Ambiental.....	44
Serviço de Águas e Saneamento Básico.....	45
Serviço de Higiene e Ambiente	47
Unidade Planeamento Urbanístico e Obras	49
Subunidade Orgânica Expediente e Vistorias.....	49
Serviço de Urbanismo e Ordenamento do Território e Paisagem	50
Serviço de Projetos Técnicos e Planeamento.....	52
Unidade Operacional	53
Serviço de Produção e Manutenção	53
Serviço de Espaços Verdes	58
Serviço de Mobilidade Urbana, Trânsito e Rede Viária.....	59
Serviço de Gestão de Frotas.....	60
Divisão de Apoio à Comunidade (Educação, Saúde, Ação Social e Desporto)	61
Unidade de Educação	61
Serviço de Educação	62
Subunidade Orgânica Administração Escolar.....	65
Unidade de Saúde	66
Serviço de Saúde.....	66
Serviço de Administração na Saúde.....	67
Unidade de Ação Social.....	68
Serviço de Ação Social	68
Serviço de Integração Social.....	72
Unidade de Desporto.....	73
Subunidade Orgânica Desporto	73
Serviço de Centro Náutico	74
Subunidade Orgânica Piscinas.....	74
Serviço de Desporto Sénior	76
Divisão Cultura e Turismo	77
Unidade de Cultura	77
Serviço de Arquivo Histórico	77
Serviço de Cultura	78
Subunidade Orgânica Biblioteca	80
Subunidade Orgânica Património e Arqueologia	81
Unidade de Turismo.....	82
Subunidade Orgânica Turismo	82
Anexo: Perfil de Competências	85
A) Pessoal Dirigente	85



B) Técnico Superior e Especialista de Informática	87
C) Coordenador Técnico	88
D) Assistente Técnico (exceto Coordenador Técnico), Fiscal, Técnico de Informática	90
E) Encarregado Operacional e Encarregado Geral Operacional.....	91
F) Assistente Operacional (exceto Encarregado Operacional e Encarregado Geral Operacional)	93

Organograma

Estrutura orgânica do Município de Reguengos de Monsaraz

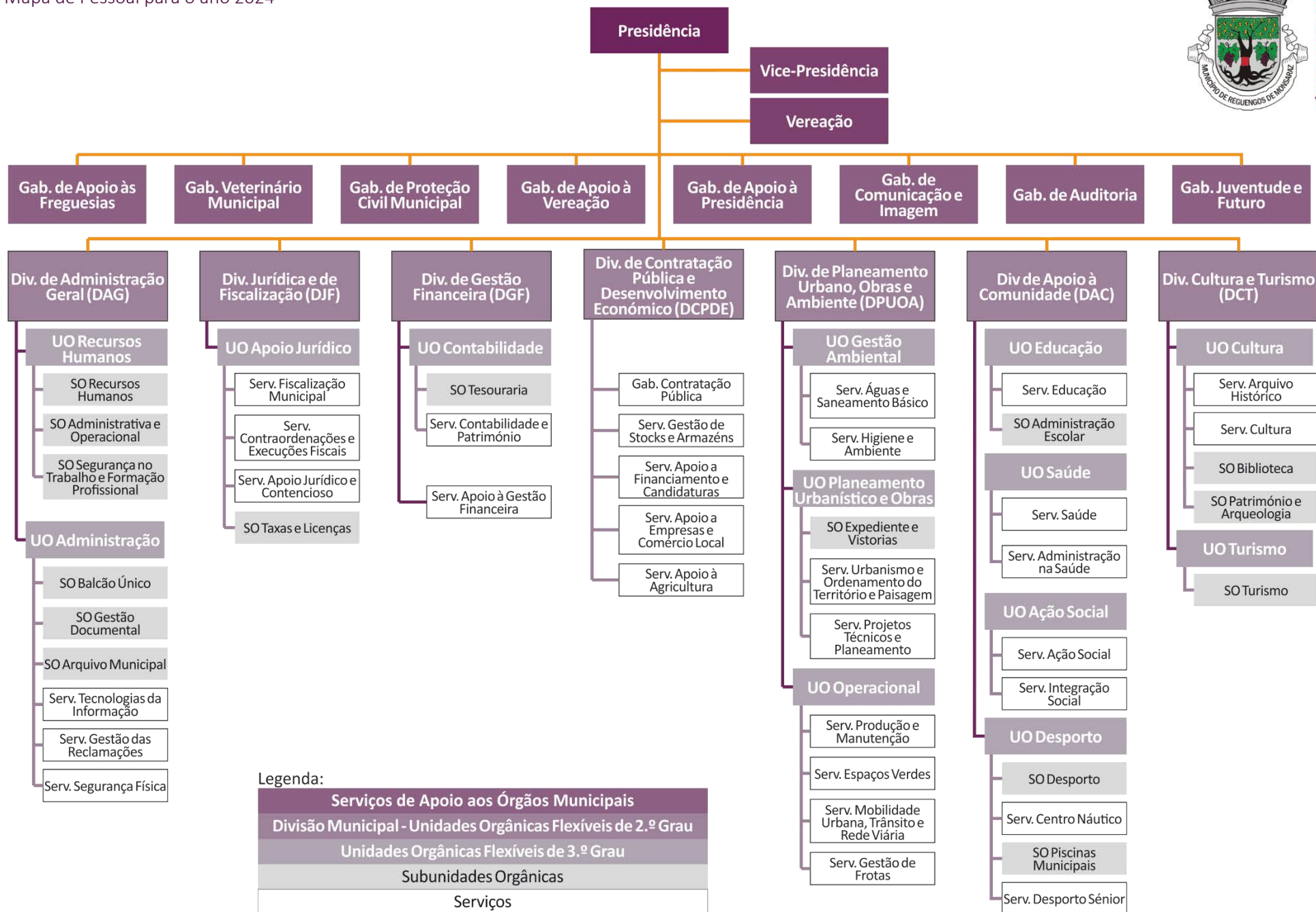

Quadros Resumo

Mapa de pessoal 2023

CARREIRA/CATEGORIA	RCTFPPI			RCTFPTD			TOTAL
	ocupados	vagos	total	ocupados	vagos	total	RCTFPPI + RCTFPTD
Cargo de Direção Intermédia de 2º Grau (Chefe de Divisão)	5	1	6	0	0	0	6
Cargo Equiparado a Dirigente	0	1	1	0	0	0	1
Técnico Superior	34	20	54	0	0	0	54
Informática	3	2	5	0	0	0	5
Fiscal Municipal	3	1	4	0	0	0	4
Assistente Técnico/Coordenador Técnico	10	3	13	0	0	0	13
Assistente Técnico	43	11	54	0	0	0	54
Assistente Operacional (Encarregado Geral Operacional)	1	0	1	0	0	0	1
Assistente Operacional (Encarregado Operacional)	9	1	10	0	0	0	10
Assistente Operacional	175	47	222	0	0	0	222
Outras Situações (cargos de designação política)	3*	0	3	0	0	0	3
TOTAIS	286	87	373	0	0	0	373

* Outras Situações: Pessoal de designação política.

Mapa de pessoal 2024

CARREIRA/CATEGORIA	RCTFPPI			RCTFPTD			TOTAL
	ocupados	vagos	total	ocupados	vagos	total	RCTFPPI + RCTFPTD
Cargo de Direção Intermédia de 2º Grau (Chefe de Divisão)	4	3	7	0	0	0	7
Cargo Equiparado a Dirigente	1	13	14	0	0	0	14
Técnico Superior	33	31	64	0	2	2	66
Informática	2	3	5	0	0	0	5
Fiscal Municipal	3	3	6	0	0	0	6
Assistente Técnico/Coordenador Técnico	10	3	13	0	0	0	13
Assistente Técnico	42	46	88	0	0	0	88
Assistente Operacional (Encarregado Geral Operacional)	1	0	1	0	0	0	1
Assistente Operacional (Encarregado Operacional)	9	1	10	0	0	0	10
Assistente Operacional	173	76	249	1	0	1	250
Outras Situações (cargos de designação política)	3	0	3	0	0	0	3
TOTAIS	281	179	460	1	2	3	463

* Outras Situações: Pessoal de designação política.

Mapa de Pessoal para o ano 2024

Serviços de Apoio aos Órgãos Municipais

Gabinete de Apoio às Freguesias

Gabinete de Apoio às Freguesias ATRIBUIÇÕES/COMPETÊNCIAS/ATIVIDADES	CARREIRA	CATEGORIA	ÁREA DE FORMAÇÃO ACADÉMICA E/OU PROFISSIONAL	RCTFPPI		TOTAL RCTFPPI	RCTFPTD		TOTAL RCTFPTD	TOTAL RCTFPPI + RCTFPTD	OBSERV.
				OCUPADOS	VAGOS		OCUPADOS	VAGOS			
Prestar colaboração e apoio às Juntas de Freguesia	Assistente Técnico	Assistente Técnico	12.º ano de escolaridade	0	1	1	0	0	0	1	

Gabinete Veterinário Municipal

Gabinete Veterinário Municipal ATRIBUIÇÕES/COMPETÊNCIAS/ATIVIDADES	CARREIRA	CATEGORIA	ÁREA DE FORMAÇÃO ACADÉMICA E/OU PROFISSIONAL	RCTFPPI		TOTAL RCTFPPI	RCTFPTD		TOTAL RCTFPTD	TOTAL RCTFPPI + RCTFPTD	OBSERV.
				OCUPADOS	VAGOS		OCUPADOS	VAGOS			
Colaborar na execução das tarefas de inspeção hígio-sanitária e controlo hígio - sanitário das instalações para alojamento de animais, dos produtos de origem animal e dos estabelecimentos comerciais ou industriais onde se abata, preparem, produzam, transformem, fabriquem, conservem, armazenem ou comercializem animais ou produtos de origem animal e seus derivados; emitir pareceres; elaborar e remeter, nos prazos fixados, a informação relativa ao movimento nosonecológico dos animais; notificar as doenças de declaração obrigatória e adotar prontamente as medidas de profilaxia determinadas pela autoridade sanitária veterinária nacional sempre que sejam detetados casos de doenças de carácter epizoótico; emitir guias sanitárias de trânsito; participar nas campanhas de saneamento ou de profilaxia determinadas pela autoridade sanitária nacional do município; colaborar na realização do recenseamento de animais, de inquéritos de interesse pecuário e ou económico e prestar informação técnica sobre a abertura de novos estabelecimentos de comercialização, de preparação e de transformação de produtos de origem animal.	Técnico Superior	Técnico Superior	Licenciatura em Medicina Veterinária	1	0	1	0	0	0	1	

Gabinete Veterinário Municipal ATRIBUIÇÕES/COMPETÊNCIAS/ATIVIDADES	CARREIRA	CATEGORIA	ÁREA DE FORMAÇÃO ACADÉMICA E/OU PROFISSIONAL	RCTFPPI		TOTAL RCTFPPI	RCTFPTD		TOTAL RCTFPTD	TOTAL RCTFPPI + RCTFPTD	OBSERV.
				OCUPADOS	VAGOS		OCUPADOS	VAGOS			
Prestar o apoio administrativo à atividade do Serviço de Veterinária e Saúde Pública, nomeadamente, elaborar e minutar ofícios; preparar comunicações internas e relatórios; organizar arquivos de documentação do serviço; gestão da agenda do serviço.	Assistente Técnico	Assistente Técnico	12.º ano escolaridade	1	0	1	0	0	0	1	

Gabinete da Proteção Civil Municipal

Gabinete da Proteção Civil Municipal ATRIBUIÇÕES/COMPETÊNCIAS/ATIVIDADES	CARREIRA	CATEGORIA	ÁREA DE FORMAÇÃO ACADÉMICA E/OU PROFISSIONAL	RCTFPPI		TOTAL RCTFPPI	RCTFPTD		TOTAL RCTFPTD	TOTAL RCTFPPI + RCTFPTD	Observ.
				Ocupados	Vagos		Ocupados	Vagos			
Exercício de competências nos termos do art.14º-A da Lei n.º 65/2007, de 12 de novembro.	Coordenador Municipal da Prot. Civil	Coordenador Municipal da Prot. Civil	Licenciatura	1	0	1	0	0	0	1	Cargo exercido em comissão de serviço.



Gabinete da Proteção Civil Municipal ATRIBUIÇÕES/COMPETÊNCIAS/ATIVIDADES	CARREIRA	CATEGORIA	ÁREA DE FORMAÇÃO ACADÉMICA E/OU PROFISSIONAL	RCTFP TI		TOTAL RCTFP TI	RCTFP TD		TOTAL RCTFP TD	TOTAL RCTFP TI + RCTFP TD	Observ.
				Ocupados	Vagos		Ocupados	Vagos			
Acompanhar as políticas florestais; acompanhar e prestar informação no âmbito dos instrumentos de apoio à floresta; elaborar e manter atualizados planos municipais no âmbito da defesa da floresta; implementar ações de sensibilização no âmbito da defesa da floresta; prestar apoio técnico na construção de caminhos rurais no âmbito da execução dos Planos Municipais de Defesa da Floresta; emitir pareceres quanto à dominialidade dos caminhos rurais e elaboração da carta de caminhos públicos; gerir a estratégia de espaços verdes do concelho, no âmbito da estrutura ecológica principal e secundária definida em sede de PMOT'S; promover as ações necessárias com vista à obtenção de um adequado ambiente urbano, que assegurem a qualidade de vida com referência às novas temáticas ambientais; propor e executar os projetos de implantação de zonas verdes e zelar pela manutenção dos espaços verdes de uso público de enquadramento urbano, designadamente de lazer, prática desportiva, e afins; gerir o património arbóreo em meio urbano; proceder à gestão dos viveiros municipais.	Técnico Superior	Técnico Superior	Licenciatura em Arquitetura Paisagista ou Mestrado Integrado	0	1	1	0	0	0	1	



Gabinete da Proteção Civil Municipal ATRIBUIÇÕES/COMPETÊNCIAS/ATIVIDADES	CARREIRA	CATEGORIA	ÁREA DE FORMAÇÃO ACADÉMICA E/OU PROFISSIONAL	RCTFP TI		TOTAL RCTFP TI	RCTFP TD		TOTAL RCTFP TD	TOTAL RCTFP TI + RCTFP TD	Observ.
				Ocupados	Vagos		Ocupados	Vagos			
Acompanhar as políticas florestais; acompanhar e prestar informação no âmbito dos instrumentos de apoio à floresta; elaborar e manter atualizados planos municipais no âmbito da defesa da floresta; implementar ações de sensibilização no âmbito da defesa da floresta; prestar apoio técnico na construção de caminhos rurais no âmbito da execução dos Planos Municipais de Defesa da Floresta; emitir pareceres quanto à dominialidade dos caminhos rurais e elaboração da carta de caminhos públicos; gerir a estratégia de espaços verdes do concelho, no âmbito da estrutura ecológica principal e secundária definida em sede de PMOT'S; promover as ações necessárias com vista à obtenção de um adequado ambiente urbano, que assegurem a qualidade de vida com referência às novas temáticas ambientais; propor e executar os projetos de implantação de zonas verdes e zelar pela manutenção dos espaços verdes de uso público de enquadramento urbano, designadamente de lazer, prática desportiva, e afins; gerir o património arbóreo em meio urbano; proceder à gestão dos viveiros municipais.	Técnico Superior	Técnico Superior	Licenciatura em Arquitetura Paisagista	1	0	1	0	0	0	1	



Gabinete de Apoio à Vereação

Gabinete de Apoio à Vereação ATRIBUIÇÕES/COMPETÊNCIAS/ATIVIDADES	CARREIRA	CATEGORIA	ÁREA DE FORMAÇÃO ACADÉMICA E/OU PROFISSIONAL	RCTFPPI		TOTAL RCTFPPI	RCTFPPI		TOTAL RCTFPPI	TOTAL RCTFPPI + RCTFPPI	Observ.
				Ocupados	Vagos		Ocupados	Vagos			
Secretário				1	0	1	0	0	0	1	Cargo de designação política.

Gabinete de Apoio à Presidência

Gabinete de Apoio à Presidência ATRIBUIÇÕES/COMPETÊNCIAS/ATIVIDADES	CARREIRA	CATEGORIA	ÁREA DE FORMAÇÃO ACADÉMICA E/OU PROFISSIONAL	RCTFPPI		TOTAL RCTFPPI	RCTFPPI		TOTAL RCTFPPI	TOTAL RCTFPPI + RCTFPPI	Observ.
				Ocupados	Vagos		Ocupados	Vagos			
Chefe de Gabinete				1	0	1	0	0	0	1	Cargo de designação política.
Adjunto/Secretário				1	0	1	0	0	0	1	Cargo de designação política .

Gabinete de Comunicação e Imagem

Gabinete de Comunicação e Imagem ATRIBUIÇÕES/COMPETÊNCIAS/ATIVIDADES	CARREIRA	CATEGORIA	ÁREA DE FORMAÇÃO ACADÉMICA E/OU PROFISSIONAL	RCTFP TI		TOTAL RCTFP TI	RCTFP TD		TOTAL RCTFP TD	TOTAL RCTFP TI + RCTFP TD	Observ.
				Ocupados	Vagos		Ocupados	Vagos			
Desenvolver funções de estudo e conceção de métodos e processos no âmbito da comunicação social; elaborar o boletim municipal; coordenar a elaboração da agenda cultural; difundir e divulgar a atividade municipal; estabelecer contatos regulares com os meios de comunicação social; selecionar, tratar e organizar as notícias de relevo para o município e submetê-las a conhecimento dos eleitos; assegurar a cobertura noticiosa dos eventos municipais.	Técnico Superior	Técnico Superior	Licenciatura em Comunicação Social	1	0	1	0	0	0	1	
Promover e divulgar as atividades municipais; conceber imagens gráficas e logotipos a serem utilizados pelo município; gerir a página eletrónica do município, zelando pela sua atualização permanente; conceber as estratégias de marketing do município; colaborar na elaboração do boletim municipal e da agenda cultural.	Técnico Superior	Técnico Superior	Licenciatura em Publicidade e Marketing	1	0	1	0	0	0	1	
Criar, executar e acompanhar todo o processo inerente à produção de materiais, gráficos e multimédia (informativos e promocionais), elaborar propostas de materiais gráficos e multimédia adaptados a vários suportes de divulgação, elaborar manuais de identidade e imagens gráficas e projetos de identidade corporativa, conceber e projetar espaços de divulgação, conceber e executar trabalhos fotográficos e de vídeo, de digitalização e manipulação de imagens, emitir pareceres técnicos, no domínio da multimédia e audiovisuais.	Técnico Superior	Técnico Superior	Licenciatura em Artes Visuais - Multimédia	1	0	1	0	0	0	1	
Promover e divulgar as atividades municipais; conceber imagens gráficas e logotipos a serem utilizados pelo município; gerir a página eletrónica do município, zelando pela sua atualização permanente; conceber as estratégias de marketing do município; colaborar na elaboração do boletim municipal e da agenda cultural.	Técnico Superior	Técnico Superior	Licenciatura em Comunicação Social ou em Publicidade e Marketing ou Artes Visuais e Multimédia	0	1	1	0	0	0	1	

Gabinete de Comunicação e Imagem ATRIBUIÇÕES/COMPETÊNCIAS/ATIVIDADES	CARREIRA	CATEGORIA	ÁREA DE FORMAÇÃO ACADÉMICA E/OU PROFISSIONAL	RCTFPPI		TOTAL RCTFPPI	RCTFPPI		TOTAL RCTFPPI	TOTAL RCTFPPI + RCTFPPI	Observ.
				Ocupados	Vagos		Ocupados	Vagos			
Assegurar a gestão do licenciamento do software; assegurar a manutenção e monitorização da rede informática do município; gerir as impressoras do município; instalar, manter e monitorizar aplicações informáticas; realizar cópias de segurança periódicas dos sistemas; assegurar a gestão de todos os utilizadores informáticos; colaborar na implementação da digitalização e da desmaterialização documental; gerir os equipamentos informáticos dos estabelecimentos de ensino pré-escolar e do ensino básico; gerir e manter todos os espaços internet do concelho; gerir tecnicamente as comunicações fixas do município (VOIP).	Técnico de Sistemas e Tecnologias de Informação	Técnico de Sistemas e Tecnologias de Informação	Habilitação nos termos do Dec. - Lei n.º 97/2001, de 26 de março	0	1	1	0	0	0	1	
Elaborar e minutar ofícios; organizar arquivos de documentação, de cartazes e de outros suportes informativos; apoio na elaboração das publicações municipais; colaborar na montagem de exposições; elaborar relatórios sobre os serviços efetuados; colaborar na elaboração de relatórios e estatísticas sobre o funcionamento do parque de impressoras do município.	Assistente Técnico	Assistente Técnico	12º ano de escolaridade	1	1	2	0	0	0	2	Um posto de trabalho ocupado, em RCTFPPI, por trabalhador em mobilidade intercarreiras.
Executar funções complementares à reprodução (agrafar, picotar, cortar); efetuar encadernações; elaborar relatórios do trabalho desenvolvido; fazer pequenas reparações a máquinas na sua dependência; substituir consumíveis das impressoras; construir pequenos painéis informativos para o exterior; colaborar na montagem de exposições.	Assistente Operacional	Assistente Operacional	Escolaridade Obrigatória	0	1	1	0	0	0	1	Um posto de trabalho vago, em RCTFPPI, cativo para trabalhador em mobilidade intercarreiras no mesmo serviço.

Gabinete de Auditoria

Gabinete de Auditoria ATRIBUIÇÕES/COMPETÊNCIAS/ATIVIDADES	CARREIRA	CATEGORIA	ÁREA DE FORMAÇÃO ACADÉMICA E/OU PROFISSIONAL	RCTFPTI		TOTAL RCTFPTI	RCTFPTD		TOTAL RCTFPTD	TOTAL RCTFPTI + RCTFPTD	Observ.
				Ocupados	Vagos		Ocupados	Vagos			
Assegurar a gestão e dinamização do gabinete.	Assistente Técnico	Assistente Técnico	12.º ano de escolaridade	0	1	1	0	0	0	1	

Gabinete de Juventude e Futuro

Gabinete de Juventude e Futuro ATRIBUIÇÕES/COMPETÊNCIAS/ATIVIDADES	CARREIRA	CATEGORIA	ÁREA DE FORMAÇÃO ACADÉMICA E/OU PROFISSIONAL	RCTFPTI		TOTAL RCTFPTI	RCTFPTD		TOTAL RCTFPTD	TOTAL RCTFPTI + RCTFPTD	Observ.
				Ocupados	Vagos		Ocupados	Vagos			
Assegurar a gestão e dinamização do gabinete.	Assistente Técnico	Assistente Técnico	12.º ano de escolaridade	0	1	1	0	0	0	1	

Unidades Orgânicas Flexíveis de 2.º Grau (Divisão Municipal)

Divisão de Administração Geral

Divisão de Administração Geral ATRIBUIÇÕES/COMPETÊNCIAS/ATIVIDADES	CARREIRA	CATEGORIA	ÁREA DE FORMAÇÃO ACADÉMICA E/OU PROFISSIONAL	RCTFPPI		TOTAL RCTFPPI	RCTFPPI + RCTFPPI		TOTAL RCTFPPI + RCTFPPI	Observ.	
				Ocupados	Vagos		Ocupados	Vagos			
Exercício das competências constantes do art.º 15º da Lei n.º 49/2012, de 29 de agosto; coordenar e dirigir toda a atividade da unidade orgânica.	Cargo de Direção Intermédia do 2º Grau - Chefe de Divisão Municipal	Cargo de Direção Intermédia do 2º Grau - Chefe de Divisão Municipal	Licenciatura em Direito	0	1	1	0	0	0	1	Posto de trabalho a prover em comissão de serviço.
Assessorar e apoiar a chefia de divisão, prestando apoio na assessoria jurídica ao executivo e os serviços municipais, emitir pareceres de natureza jurídica sobre matérias respeitantes aos serviços municipais, elaborar regulamentos municipais; apoiar na aplicação do SIADAP, apoiar na implementação de medidas de modernização administrativa, instruir procedimentos disciplinares e de inquérito, apoiar a subunidade orgânica de Recursos Humanos na estruturação do serviço e na implementação da legislação e de procedimentos e apoiar a Subunidade Orgânica Administrativa Operacional no apoio aos órgãos autárquicos, nomeadamente na elaboração e redação das atas das reuniões dos órgãos.	Técnico Superior	Técnico Superior	Licenciatura em Direito	1	0	1	0	0	0	1	
Funções de natureza executiva, de aplicação de métodos e processos, com base em diretivas bem definidas e instruções gerais, de grau médio de complexidade, na área de atuação.	Assistente Técnico	Assistente Técnico	12.º ano de escolaridade	0	1	1	0	0	0	1	

Unidade de Recursos Humanos

Unidade de Recursos Humanos ATRIBUIÇÕES/COMPETÊNCIAS/ATIVIDADES	CARREIRA	CATEGORIA	ÁREA DE FORMAÇÃO ACADÉMICA E/OU PROFISSIONAL	RCTFPTI		TOTAL RCTFPTI	RCTFPTD		TOTAL RCTFPTD	TOTAL RCTFPTI + RCTFPTD	Observ.
				Ocupados	Vagos		Ocupados	Vagos			
Exercício das competências constantes do art.º 15º da Lei n.º 49/2012, de 29 de agosto; coordenar e dirigir toda a atividade da unidade orgânica.	Cargo de Direção Intermédia do 3º Grau	Cargo de Direção Intermédia do 3º Grau	Licenciatura	0	1	1	0	0	0	1	Posto de trabalho a prover em comissão de serviço.

Subunidade orgânica Recursos Humanos

Subunidade orgânica Recursos Humanos ATRIBUIÇÕES/COMPETÊNCIAS/ATIVIDADES	CARREIRA	CATEGORIA	ÁREA DE FORMAÇÃO ACADÉMICA E/OU PROFISSIONAL	RCTFPTI		TOTAL RCTFPTI	RCTFPTD		TOTAL RCTFPTD	TOTAL RCTFPTI + RCTFPTD	Observ.
				Ocupados	Vagos		Ocupados	Vagos			
Coordenar, orientar e supervisionar as atividades desenvolvidas na subunidade orgânica; informar processos e emitir pareceres; fazer atendimento; coordenar os trabalhadores da subunidade; informar os superiores hierárquicos sobre matérias de serviço; colaborar na implementação de medidas de modernização administrativa.	Assistente Técnico	Coordenador Técnico	12º ano Escolaridade	1	0	1	0	0	0	1	
Coordenar a formação profissional no município, elaborando o plano e o relatório de formação; coordenar a implementação do SIADAP na autarquia; colaborar no apoio aos procedimentos concursais; elaborar o mapa de pessoal e manter a sua atualização; prestar informação a entidades externas; coordenar os estágios profissionais; emitir pareceres; elaborar o balanço social; enviar informação via SIIAL.	Técnico Superior	Técnico Superior	Licenciatura em Gestão de Recursos Humanos	1	0	1	0	0	0	1	



Subunidade orgânica Recursos Humanos ATRIBUIÇÕES/COMPETÊNCIAS/ATIVIDADES	CARREIRA	CATEGORIA	ÁREA DE FORMAÇÃO ACADÉMICA E/OU PROFISSIONAL	RCTFPPI		TOTAL RCTFPPI	RCTFPPI + RCTFPPI		TOTAL RCTFPPI + RCTFPPI	TOTAL RCTFPPI + RCTFPPI	Observ.
				Ocupados	Vagos		Ocupados	Vagos			
Coordenar efetuar as candidaturas e o acompanhamento dos projetos às medidas do IEPF de promoção do emprego (CEI, CEI+, Estágios Profissionais, etc.); coordenar e assegurar todos os procedimentos inerentes ao Programa Municipal Ocupação Temporária de Jovens; assegurar os procedimentos inerentes a atribuição das prestações familiares (abono família, bolsas de estudo, etc.).	Técnico Superior	Técnico Superior	Licenciatura em Investigação Social Aplicada	1	0	1	0	0	0	1	
Coordenar efetuar as candidaturas e o acompanhamento dos projetos às medidas do IEPF de promoção do emprego (CEI, CEI+, Estágios Profissionais, etc.); coordenar e assegurar todos os procedimentos inerentes ao Programa Municipal Ocupação Temporária de Jovens; assegurar os procedimentos inerentes a atribuição das prestações familiares (abono família, bolsas de estudo, etc.).	Técnico Superior	Técnico Superior	Licenciatura	0	1	1	0	0	0	1	
Executar todo o trabalho administrativo de gestão de recursos humanos, designadamente: processamento de vencimentos, SIADAP, concursos, gestão de carreiras, assiduidade, aposentação, proteção social, programas ocupacionais, saúde, higiene e segurança no trabalho, formação profissional, atualização dos processos individuais dos trabalhadores.	Assistente Técnico	Assistente Técnico	12º ano Escolaridade	1	1	2	0	0	0	2	
Auxiliar os diversos procedimentos administrativos, sob alçada superior, no que se refere ao expediente e arquivo.	Assistente Operacional	Assistente Operacional	Escolaridade Obrigatória	0	1	1	0	0	0	1	

Subunidade orgânica Administrativa e Operacional

Subunidade orgânica Administrativa e Operacional ATRIBUIÇÕES/COMPETÊNCIAS/ATIVIDADES	CARREIRA	CATEGORIA	ÁREA DE FORMAÇÃO ACADÉMICA E/OU PROFISSIONAL	RCTFPTI		TOTAL RCTFPTI	RCTFPTD		TOTAL RCTFPTD	TOTAL RCTFPTI + RCTFPTD	Observ.
				Ocupados	Vagos		Ocupados	Vagos			
Coordenar, orientar e supervisionar as atividades desenvolvidas na subunidade orgânica; informar processos; fazer atendimento; coordenar os trabalhadores da subunidade; informar os superiores hierárquicos sobre matérias de serviço; coordenar as atividades inerentes ao acompanhamento da atividade dos órgãos autárquicos; colaborar na implementação de medidas de modernização administrativa.	Assistente Técnico	Coordenador Técnico	12º ano de escolaridade	1	0	1	0	0	0	1	
Proceder à abertura e fecho das instalações municipais verificando as condições de segurança; assegurar o contato entre serviços; efetuar a receção e entrega de expediente e encomendas; fazer o correio da autarquia; acompanhar os munícipes aos locais pretendidos; transportar máquinas, artigos de escritório e documentos diversos entre serviços; proceder à venda de bilhetes para as sessões de cinema no Auditório Municipal; assegurar o apoio logístico ao funcionamento do Auditório Municipal.	Assistente Operacional	Assistente Operacional	Escolaridade Obrigatória	1	1	2	0	0	0	2	
Estabelecer ligações telefónicas para o exterior; receber e encaminhar para os serviços competentes as chamadas efetuadas para o município; enviar e receber faxes efetuando o respetivo encaminhamento; prestar informações aos munícipes dentro do seu âmbito de atuação; assegurar o registo das chamadas efetuadas e recebidas; transmitir as mensagens que tenha recebido aos seus destinatários; zelar pela conservação do material à sua guarda.	Assistente Operacional	Assistente Operacional	Escolaridade Obrigatória	0	2	2	0	0	0	2	
Proceder à limpeza das instalações municipais utilizando os instrumentos e produtos adequados para o efeito (gabinetes, pátios, etc.); executar outras tarefas de natureza operacional que lhe sejam determinadas. Proceder à limpeza e higienização das instalações do Centro de Saúde de Reguengos de Monsaraz e de outros espaços em que sejam desenvolvidas atividades do Centro de Saúde.	Assistente Operacional	Assistente Operacional	Escolaridade Obrigatória	10	6	16	0	0	0	16	

Subunidade Orgânica Segurança no Trabalho e Formação Profissional

Subunidade Orgânica Segurança no Trabalho e Formação Profissional ATRIBUIÇÕES/COMPETÊNCIAS/ATIVIDADES	CARREIRA	CATEGORIA	ÁREA DE FORMAÇÃO ACADÉMICA E/OU PROFISSIONAL	RCTFPPI		TOTAL RCTFPPI	RCTFPPI + RCTFPPI		TOTAL RCTFPPI + RCTFPPI	TOTAL RCTFPPI + RCTFPPI	Observ.
				Ocupados	Vagos		Ocupados	Vagos			
Funções de natureza executiva, de aplicação de métodos e processos, com base em diretivas bem definidas e instruções gerais, de grau médio de complexidade, na área de atuação	Assistente Técnico	Assistente Técnico	12.º ano de escolaridade	0	1	1	0	0	0	1	

Unidade de Administração

Unidade de Administração ATRIBUIÇÕES/COMPETÊNCIAS/ATIVIDADES	CARREIRA	CATEGORIA	ÁREA DE FORMAÇÃO ACADÉMICA E/OU PROFISSIONAL	RCTFPPI		TOTAL RCTFPPI	RCTFPPI + RCTFPPI		TOTAL RCTFPPI + RCTFPPI	TOTAL RCTFPPI + RCTFPPI	Observ.
				Ocupados	Vagos		Ocupados	Vagos			
Exercício das competências constantes do art.º 15º da Lei n.º 49/2012, de 29 de agosto; coordenar e dirigir toda a atividade da unidade orgânica.	Cargo de Direção Intermédia do 3º Grau	Cargo de Direção Intermédia do 3º Grau	Licenciatura	0	1	1	0	0	0	1	Posto de trabalho a prover em comissão de serviço.



Subunidade Orgânica Balcão Único

Subunidade Orgânica Balcão Único ATRIBUIÇÕES/COMPETÊNCIAS/ATIVIDADES	CARREIRA	CATEGORIA	ÁREA DE FORMAÇÃO ACADÉMICA E/OU PROFISSIONAL	RCTFPTI		TOTAL RCTFPTI	RCTFPTD		TOTAL RCTFPTD	TOTAL RCTFPTI + RCTFPTD	Observ.
				Ocupados	Vagos		Ocupados	Vagos			
Coordenar, orientar e supervisionar as atividades desenvolvidas na subunidade orgânica; informar processos e emitir pareceres; fazer atendimento; coordenar os trabalhadores da subunidade; informar os superiores hierárquicos sobre matérias de serviço; coordenar a implementação de medidas de modernização administrativa na subunidade orgânica; emitir guias e faturas e fazer a cobrança de serviços prestados pelo município nas suas diferentes áreas de intervenção.	Assistente Técnico	Coordenador Técnico	12º ano de escolaridade	1	0	1	0	0	0	1	
Realizar atendimento ao público; encaminhar os munícipes para os serviços competentes; receber requerimentos administrativos e documentos instrutórios providenciando pelos licenciamentos ou encaminhamentos respetivos; promover o encaminhamento de documentação que lhe seja entregue para os serviços competentes; proceder ao registo de cidadãos comunitários e/ou estrangeiros; emitir guias e faturas e fazer a cobrança de serviços prestados pelo município nas suas diferentes áreas de intervenção.	Assistente Técnico	Assistente Técnico	12º ano de escolaridade	2	4	6	0	0	0	6	
Prestar apoio administrativo; Auxiliar no expediente	Assistente Operacional	Assistente Operacional	Escolaridade Obrigatória	0	4	4	0	0	0	4	

Subunidade Orgânica Gestão Documental

Subunidade Orgânica Gestão Documental ATRIBUIÇÕES/COMPETÊNCIAS/ATIVIDADES	CARREIRA	CATEGORIA	ÁREA DE FORMAÇÃO ACADÉMICA E/OU PROFISSIONAL	RCTFPPTI		TOTAL RCTFPPTI	RCTFPPTD		TOTAL RCTFPPTD	TOTAL RCTFPPTI + RCTFPPTD	Observ.
				Ocupados	Vagos		Ocupados	Vagos			
Coordenar, orientar e supervisionar as atividades desenvolvidas na subunidade orgânica; informar processos; fazer atendimento; coordenar os trabalhadores da subunidade; informar os superiores hierárquicos sobre matérias de serviço; coordenar as atividades inerentes ao processo eleitoral; colaborar na implementação de medidas de modernização administrativa.	Assistente Técnico	Coordenador Técnico	12º ano Escolaridade	1	1	2	0	0	0	2	
Registrar a correspondência entrada e remeter os documentos para as unidades orgânicas de acordo com as áreas de competência; fazer os registos no sistema informático de gestão documental (SGD); fotocopiar e distribuir, por protocolo, a correspondência e as informações internas e outros documentos internos; registar a correspondência expedida pelo município; fazer pesquisas e facultar informações aos serviços relativamente a documentos; arquivar a correspondência (entrada e expedida); assegurar a tramitação administrativa dos licenciamentos cometidos à subunidade orgânica; prestar apoio a atividades inerentes ao processo eleitoral.	Assistente Técnico	Assistente Técnico	12º ano Escolaridade	1	0	1	0	0	0	1	

Subunidade Orgânica Arquivo Municipal

Subunidade Orgânica Arquivo Municipal ATRIBUIÇÕES/COMPETÊNCIAS/ATIVIDADES	CARREIRA	CATEGORIA	ÁREA DE FORMAÇÃO ACADÉMICA E/OU PROFISSIONAL	RCTFPPTI		TOTAL RCTFPPTI	RCTFPPTD		TOTAL RCTFPPTD	TOTAL RCTFPPTI + RCTFPPTD	Observ.
				Ocupados	Vagos		Ocupados	Vagos			
Coordenar, orientar e supervisionar as atividades desenvolvidas na subunidade orgânica; informar processos e emitir pareceres; fazer atendimento; coordenar os trabalhadores da subunidade; informar os superiores hierárquicos sobre matérias de serviço; colaborar na implementação de medidas de modernização administrativa.	Assistente Técnico	Coordenador Técnico	12º ano de escolaridade	1	0	1	0	0	0	1	

Subunidade Orgânica Arquivo Municipal ATRIBUIÇÕES/COMPETÊNCIAS/ATIVIDADES	CARREIRA	CATEGORIA	ÁREA DE FORMAÇÃO ACADÉMICA E/OU PROFISSIONAL	RCTFPPI		TOTAL RCTFPPI	RCTFPPI		TOTAL RCTFPPI	TOTAL RCTFPPI + RCTFPPI	Observ.
				Ocupados	Vagos		Ocupados	Vagos			
Estabelecer e aplicar critérios de gestão de documentos; avaliar e organizar a documentação de fundos públicos e privados com interesse administrativo, probatório e cultural, tais como documentos textuais, cartográficos, audiovisuais e legíveis por máquina, de acordo com sistemas de classificação que define a partir do estudo da instituição produtora da documentação; orientar a elaboração de instrumentos de descrição da documentação, tais como guias, inventários, catálogos e índices; apoiar o utilizador, orientando-o na pesquisa de registos e documentos apropriados; promover ações de difusão, a fim de tornar acessíveis as fontes; executar ou dirigir os trabalhos tendo em vista a conservação e o restauro de documentos.	Técnico Superior	Técnico Superior	Licenciatura em Ciências da Informação e da documentação ou Licenciatura em História	1	2	3	0	0	0	3	Um posto de trabalho ocupado, em RCTFPPI, por trabalhador em mobilidade intercarreiras.
Estabelecer e aplicar critérios de gestão de documentos históricos; avaliar e organizar documentação histórica com interesse para o concelho; orientar a elaboração de instrumentos de descrição da documentação histórica, tais como guias, inventários, catálogos e índices; executar ou dirigir os trabalhos tendo em vista a conservação e o restauro de documentos.	Técnico Superior	Técnico Superior	Licenciatura em História, com Pós-Graduação em Ciências Documentais, vertente Arquivologia	0	1	1	0	0	0	1	
Registrar manual e informaticamente dados; retirar processos para consulta; proceder a buscas da documentação; assegurar o acesso à informação nos Paços do Concelho; arquivar editais e anúncios, posturas e regulamentos, requerimentos, correspondência e demais documentos; zelar pela boa conservação dos documentos arquivados.	Assistente Técnico	Assistente Técnico	12º ano de escolaridade	1	1	2	0	0	0	2	

Serviço de Tecnologias de Informação

Serviço de Tecnologias de Informação ATRIBUIÇÕES/COMPETÊNCIAS/ATIVIDADES	CARREIRA	CATEGORIA	ÁREA DE FORMAÇÃO ACADÉMICA E/OU PROFISSIONAL	RCTFPTI		TOTAL RCTFPTI	RCTFPTD		TOTAL RCTFPTD	TOTAL RCTFPTI + RCTFPTD	Observ.
				Ocupados	Vagos		Ocupados	Vagos			
Funções de conceção e aplicação nas áreas de gestão e arquitetura de sistemas de informação, infraestruturas tecnológicas e engenharia de software, assegurando a sua gestão e continuada adequação aos objetivos da autarquia; estudo do impacto dos sistemas e das tecnologias de informação na organização do trabalho e no sistema organizacional, propondo medidas adequadas para a introdução de inovações na organização e funcionamento dos serviços, assim como para a formação dos utilizadores de informática.	Especialista de Informática	Especialista de Informática Grau 1 (nível 2)/Estagiário	Licenciatura na área de informática e inscrição em Ordem Profissional que titule o exercício da profissão	0	1	1	0	0	0	1	Um trabalhador em licença sem remuneração por período superior a um ano.
Funções de conceção e aplicação nas áreas de gestão e arquitetura de sistemas de informação, infraestruturas tecnológicas e engenharia de software, assegurando a sua gestão e continuada adequação aos objetivos da autarquia; estudo do impacto dos sistemas e das tecnologias de informação na organização do trabalho e no sistema organizacional, propondo medidas adequadas para a introdução de inovações na organização e funcionamento dos serviços, assim como para a formação dos utilizadores de informática.	Técnico Superior	Técnico Superior	Licenciatura em Informática	0	1	1	0	0	0	1	
Implementar políticas e medidas de modernização e simplificação administrativa; coordenar as atividades de desmaterialização de procedimentos administrativos; fomentar a melhoria da qualidade dos serviços prestados ao cidadão, a sua avaliação e o fomento da participação dos cidadãos; Implementar projetos de transformação digital; implementar medidas de e-government;	Técnico Superior	Técnico Superior	Licenciatura	0	1	1	0	0	0	1	

Serviço de Tecnologias de Informação ATRIBUIÇÕES/COMPETÊNCIAS/ATIVIDADES	CARREIRA	CATEGORIA	ÁREA DE FORMAÇÃO ACADÉMICA E/OU PROFISSIONAL	RCTFP TI		TOTAL RCTFP TI	RCTFP TD		TOTAL RCTFP TD	TOTAL RCTFP TI + RCTFP TD	Observ.
				Ocupados	Vagos		Ocupados	Vagos			
Assegurar a gestão do licenciamento do software; assegurar a manutenção e monitorização da rede informática do município; gerir as impressoras do município; instalar, manter e monitorizar aplicações informáticas; realizar cópias de segurança periódicas dos sistemas; assegurar a gestão de todos os utilizadores informáticos; colaborar na implementação da digitalização e da desmaterialização documental; gerir os equipamentos informáticos dos estabelecimentos de ensino pré-escolar e do ensino básico; gerir e manter todos os espaços internet do concelho; gerir tecnicamente as comunicações fixas do município (VOIP).	Técnico de Sistemas e Tecnologias de Informação	Técnico de Sistemas e Tecnologias de Informação	Habilitação nos termos do Dec. - Lei n.º 97/2001, de 26 de março	2	1	3	0	0	0	3	
Coordenar o funcionamento dos espaços internet, prestando todo o acompanhamento à atividade dos monitores; prestar apoio nos procedimentos de desmaterialização documental.	Assistente Técnico	Assistente Técnico	12º ano Escolaridade	1	2	3	0	0	0	3	Um posto de trabalho ocupado, em RCTFP TI, por trabalhador em mobilidade intercarreiras.
Prestar apoio informático aos serviços municipais; proceder à montagem de hardware e à instalação de software; efetuar pequenas reparações do material informático; prestar apoio aos equipamentos informáticos localizados nos estabelecimentos de ensino.	Assistente Operacional	Assistente Operacional	Escolaridade obrigatória	0	1	1	0	0	0	1	Um posto de trabalho vago, em RCTFP TI, cativo para trabalhador em mobilidade intercarreiras no mesmo serviço.

Serviço de Tecnologias de Informação ATRIBUIÇÕES/COMPETÊNCIAS/ATIVIDADES	CARREIRA	CATEGORIA	ÁREA DE FORMAÇÃO ACADÉMICA E/OU PROFISSIONAL	RCTFPPI		TOTAL RCTFPPI	RCTFPTD		TOTAL RCTFPTD	TOTAL RCTFPPI + RCTFPTD	Observ.
				Ocupados	Vagos		Ocupados	Vagos			
Zelar pelos equipamentos e material que se encontre em utilização nos Espaços Internet; auxiliar e apoiar todos os utilizadores de modo a contribuir para a aprendizagem da informática; dinamizar os Espaços Internet, designadamente, a divulgação do espaço; criar condições propícias ao trabalho, organizar sessões de esclarecimento e ensino à população; respeitar e fazer cumprir as regras dos Espaços Internet; dar conhecimento imediato de qualquer situação anómala e identificar responsáveis por eventuais prejuízos; elaborar estatísticas de utilização e frequência dos Espaços Internet.	Assistente Operacional	Assistente Operacional	Escolaridade obrigatória	2	0	2	0	0	0	2	

Serviço de Gestão de Reclamações

Serviço de Gestão de Reclamações ATRIBUIÇÕES/COMPETÊNCIAS/ATIVIDADES	CARREIRA	CATEGORIA	ÁREA DE FORMAÇÃO ACADÉMICA E/OU PROFISSIONAL	RCTFPPI		TOTAL RCTFPPI	RCTFPTD		TOTAL RCTFPTD	TOTAL RCTFPPI + RCTFPTD	Observ.
				Ocupados	Vagos		Ocupados	Vagos			
Funções de natureza executiva, de aplicação de métodos e processos, com base em diretivas bem definidas e instruções gerais, de grau médio de complexidade, na área de atuação	Assistente Técnico	Assistente Técnico	12.º ano de escolaridade	0	1	1	0	0	0	1	

Serviço de Segurança Física

Serviço de Segurança Física ATRIBUIÇÕES/COMPETÊNCIAS/ATIVIDADES	CARREIRA	CATEGORIA	ÁREA DE FORMAÇÃO ACADÉMICA E/OU PROFISSIONAL	RCTFPPI		TOTAL RCTFPPI	RCTFPTD		TOTAL RCTFPTD	TOTAL RCTFPPI + RCTFPTD	Observ.
				Ocupados	Vagos		Ocupados	Vagos			
Funções de natureza executiva, de aplicação de métodos e processos, com base em diretivas bem definidas e instruções gerais, de grau médio de complexidade, na área de atuação	Assistente Técnico	Assistente Técnico	12.º ano de escolaridade	0	1	1	0	0	0	1	

Divisão Jurídica e Fiscalização

Divisão Jurídica e Fiscalização ATRIBUIÇÕES/COMPETÊNCIAS/ATIVIDADES	CARREIRA	CATEGORIA	ÁREA DE FORMAÇÃO ACADÉMICA E/OU PROFISSIONAL	RCTFPPI		TOTAL RCTFPPI	RCTFPD		TOTAL RCTFPD	TOTAL RCTFPPI + RCTFPD	Observ.
				Ocupados	Vagos		Ocupados	Vagos			
Exercício das competências constantes do art.º 15º da Lei n.º 49/2012, de 29 de agosto; coordenar e dirigir toda a atividade da unidade orgânica.	Cargo de Direção Intermédia do 2º Grau - Chefe de Divisão Municipal	Cargo de Direção Intermédia do 2º Grau - Chefe de Divisão Municipal	Licenciatura	1	0	1	0	0	0	1	Cargo Exercido em comissão de serviço.
Apoiar o trabalho dos técnicos superiores, nomeadamente através da elaboração de ofícios e notificações; minutar documentos; arquivar e registar documentos; encaminhar processos; assegurar a gestão e organização da biblioteca do serviço; assegurar o secretariado do serviço.	Assistente Técnico	Assistente Técnico	12º ano de escolaridade	2	1	3	0	0	0	3	
Elaborar pareceres jurídicos; prestar assessoria jurídica ao executivo e aos serviços municipais que dela careçam; elaborar regulamentos municipais; representar o município em Juízo junto dos Tribunais Administrativos; articular com os advogados externos a defesa dos interesses do município; prestar apoio; elaborar documentos que regulam a relação do município com terceiros; instruir processos de contraordenação, disciplinares e de expropriação; dinamizar o conhecimento oportuno de normas e regulamentos essenciais à gestão municipal; prestar apoio jurídico na tomada de decisões.	Técnico Superior	Técnico Superior	Licenciatura em Direito	1	3	4	0	0	0	4	Posto de trabalho vago, em RCTFPPI, cativo para trabalhador designado em cargo dirigente.

Unidade de Apoio Jurídico

Unidade de Apoio Jurídico ATRIBUIÇÕES/COMPETÊNCIAS/ATIVIDADES	CARREIRA	CATEGORIA	ÁREA DE FORMAÇÃO ACADÉMICA E/OU PROFISSIONAL	RCTFPTI		TOTAL RCTFPTI	RCTFPTD		TOTAL RCTFPTD	TOTAL RCTFPTI + RCTFPTD	Observ.
				Ocupados	Vagos		Ocupados	Vagos			
Exercício das competências constantes do art.º 15º da Lei n.º 49/2012, de 29 de agosto; coordenar e dirigir toda a atividade da unidade orgânica.	Cargo de Direção Intermédia do 3º Grau	Cargo de Direção Intermédia do 3º Grau	Licenciatura	0	1	1	0	0	0	1	Posto de trabalho a prover em comissão de serviço.

Serviço de Fiscalização Municipal

Serviço de Fiscalização Municipal ATRIBUIÇÕES/COMPETÊNCIAS/ATIVIDADES	CARREIRA	CATEGORIA	ÁREA DE FORMAÇÃO ACADÉMICA E/OU PROFISSIONAL	RCTFPTI		TOTAL RCTFPTI	RCTFPTD		TOTAL RCTFPTD	TOTAL RCTFPTI + RCTFPTD	Observ.
				Ocupados	Vagos		Ocupados	Vagos			
Fiscalizar e fazer cumprir os regulamentos municipais e demais normativos legais relativos a áreas de ocupação da via pública, publicidade, trânsito, obras particulares, abertura e funcionamento de estabelecimentos comerciais ou industriais, preservação do ambiente natural, deposição, remoção, transporte, tratamento e destino final de resíduos; efetuar as notificações necessárias relativas a embargos, demolições, etc.; elaborar autos de notícia; fazer o levantamento de edifícios degradados; fazer o acompanhamento dos veículos abandonados e instruir os respetivos processos.	Carreira Especial de Fiscalização	Fiscal	12.º ano de escolaridade	3	3	6	0	0	0	6	Carreira Especial.

Serviço de Contraordenações e Execuções

Serviço de Contraordenações e Execuções ATRIBUIÇÕES/COMPETÊNCIAS/ATIVIDADES	CARREIRA	CATEGORIA	ÁREA DE FORMAÇÃO ACADÉMICA E/OU PROFISSIONAL	RCTFPPI		TOTAL RCTFPPI	RCTFPPI D		TOTAL RCTFPPI D	TOTAL RCTFPPI + RCTFPPI D	Observ.
				Ocupados	Vagos		Ocupados	Vagos			
Funções de natureza executiva, de aplicação de métodos e processos, com base em diretivas bem definidas e instruções gerais, de grau médio de complexidade, na área de atuação	Assistente Técnico	Assistente Técnico	12.º ano de escolaridade	0	1	1	0	0	0	1	

Serviço de Apoio Jurídico e Contencioso

Serviço de Apoio Jurídico e Contencioso ATRIBUIÇÕES/COMPETÊNCIAS/ATIVIDADES	CARREIRA	CATEGORIA	ÁREA DE FORMAÇÃO ACADÉMICA E/OU PROFISSIONAL	RCTFPPI		TOTAL RCTFPPI	RCTFPPI D		TOTAL RCTFPPI D	TOTAL RCTFPPI + RCTFPPI D	Observ.
				Ocupados	Vagos		Ocupados	Vagos			
Funções de natureza executiva, de aplicação de métodos e processos, com base em diretivas bem definidas e instruções gerais, de grau médio de complexidade, na área de atuação	Assistente Técnico	Assistente Técnico	12.º ano de escolaridade	0	1	1	0	0	0	1	



Subunidade Orgânica Taxas e Licenças

Subunidade Orgânica Taxas e Licenças ATRIBUIÇÕES/COMPETÊNCIAS/ATIVIDADES	CARREIRA	CATEGORIA	ÁREA DE FORMAÇÃO ACADÉMICA E/OU PROFISSIONAL	RCTFPPI		TOTAL RCTFPPI	RCTFPD		TOTAL RCTFPD	TOTAL RCTFPPI + RCTFPD	Observ.
				Ocupados	Vagos		Ocupados	Vagos			
Coordenar, orientar e supervisionar as atividades desenvolvidas na subunidade orgânica; informar processos e emitir pareceres; fazer atendimento; coordenar os trabalhadores da subunidade; emitir guias e faturas e fazer a cobrança de consumos de água, saneamento e resíduos sólidos; informar os superiores hierárquicos sobre matérias de serviço; coordenar a instrução dos processos de execução fiscal; colaborar na implementação de medidas de modernização administrativa.	Assistente Técnico	Coordenador Técnico	12º ano de escolaridade	1	0	1	0	0	0	1	
Assegurar atividades administrativas da competência da subunidade orgânica; proceder à emissão de licenças diversas; emitir guias e faturas e fazer a cobrança de consumos de água, saneamento e resíduos sólidos; emitir guias e faturas e fazer a cobrança de rendas de habitações municipais, feiras e mercados; instruir processos de execução fiscal; expedir notificações e avisos para pagamento de taxas e licenças; elaborar contratos de fornecimento de água; efetuar atendimento ao público.	Assistente Técnico	Assistente Técnico	12º ano de escolaridade	1	1	2	0	0	0	2	Um posto de trabalho vago, em RCTFPPI, cativo para trabalhador em mobilidade noutra entidade
Efetuar a leitura de contadores nas casas dos consumidores relativos aos consumos de água ; emitir guias e faturas para cobrança de consumos de água, saneamento e resíduos sólidos e fazer a respetiva cobrança; lançar as leituras de consumos na aplicação informática; transporte e guarda dos valores cobrados de faturação de água nos postos de cobrança descentralizados.	Assistente Operacional	Assistente Operacional	Escolaridade obrigatória	2	3	5	0	0	0	5	

Divisão de Gestão Financeira

Divisão de Gestão Financeira ATRIBUIÇÕES/COMPETÊNCIAS/ATIVIDADES	CARREIRA	CATEGORIA	ÁREA DE FORMAÇÃO ACADÉMICA E/OU PROFISSIONAL	RCTFPPI		TOTAL RCTFPPI	RCTFPPI		TOTAL RCTFPPI	TOTAL RCTFPPI + RCTFPPI	Observ.
				Ocupados	Vagos		Ocupados	Vagos			
Exercício das competências constantes do art.º 15º da Lei n.º 49/2012, de 29 de agosto; coordenar e dirigir toda a atividade da unidade orgânica.	Cargo de Direção Intermédia do 2º Grau - Chefe de Divisão Municipal	Cargo de Direção Intermédia do 2º Grau - Chefe de Divisão Municipal	Licenciatura	1	0	1	0	0	0	1	Cargo Exercido em Comissão de Serviço.
Elaborar os documentos previsionais, e respetivas revisões e alterações e acompanhar a sua execução; elaborar os documentos de prestação de contas; coordenar processos de contração de empréstimos bancários, suas amortizações e liquidação dos respetivos juros; responder a inquéritos e enviar informação obrigatória para as entidades competentes; fornecer aos eleitos informação atualizada sobre a taxa de execução do orçamento e das GOP'S; acompanhar e informar sobre os limites de endividamento municipal; implementar a contabilidade de custos.	Técnico Superior	Técnico Superior	Licenciatura em Gestão de Empresas ou Economia	0	1	1	0	0	0	1	Posto de trabalho vago, em RCTFPPI, cativo para trabalhador designado em cargo dirigente.

Serviço de Apoio à Gestão Financeira

Serviço de Apoio à Gestão Financeira ATRIBUIÇÕES/COMPETÊNCIAS/ATIVIDADES	CARREIRA	CATEGORIA	ÁREA DE FORMAÇÃO ACADÉMICA E/OU PROFISSIONAL	RCTFPPI		TOTAL RCTFPPI	RCTFPPI		TOTAL RCTFPPI	TOTAL RCTFPPI + RCTFPPI	Observ.
				Ocupados	Vagos		Ocupados	Vagos			
Funções de natureza executiva, de aplicação de métodos e processos, com base em diretivas bem definidas e instruções gerais, de grau médio de complexidade, na área de atuação	Assistente Técnico	Assistente Técnico	12º ano de escolaridade	0	1	1	0	0	0	1	

Unidade de Contabilidade e Gestão

Unidade de Contabilidade e Gestão ATRIBUIÇÕES/COMPETÊNCIAS/ATIVIDADES	CARREIRA	CATEGORIA	ÁREA DE FORMAÇÃO ACADÉMICA E/OU PROFISSIONAL	RCTFPPI		TOTAL RCTFPPI	RCTFPPI + RCTFPPI		TOTAL RCTFPPI + RCTFPPI	Observ.	
				Ocupados	Vagos		Ocupados	Vagos			
Exercício das competências constantes do art.º 15º da Lei n.º 49/2012, de 29 de agosto; coordenar e dirigir toda a atividade da unidade orgânica.	Cargo de Direção Intermédia do 3º Grau	Cargo de Direção Intermédia do 3º Grau	Licenciatura	0	1	1	0	0	0	1	Posto de trabalho a prover em comissão de serviço.

Subunidade Orgânica Tesouraria

Subunidade Orgânica Tesouraria ATRIBUIÇÕES/COMPETÊNCIAS/ATIVIDADES	CARREIRA	CATEGORIA	ÁREA DE FORMAÇÃO ACADÉMICA E/OU PROFISSIONAL	RCTFPPI		TOTAL RCTFPPI	RCTFPPI + RCTFPPI		TOTAL RCTFPPI + RCTFPPI	Observ.	
				Ocupados	Vagos		Ocupados	Vagos			
Coordenar, orientar e supervisionar as atividades desenvolvidas na subunidade orgânica; informar processos e emitir pareceres; fazer atendimento; coordenar os trabalhadores da subunidade; informar os superiores hierárquicos sobre matérias de serviço; coordenar a implementação de medidas de modernização administrativa na subunidade orgânica.	Assistente Técnico	Coordenador Técnico	12º ano de escolaridade	1	0	1	0	0	0	1	
Coadjuvar o tesoureiro; desenvolver funções que enquadram diretivas dos dirigentes e chefias, em especial do tesoureiro; efetuar movimentos de liquidação de despesa e cobrança de receitas; registar informaticamente a receita e a despesa; fazer o registo informático de depósitos e cheques; proceder a levantamentos e depósitos, conferências, registos e pagamentos ou recebimentos, em cheque ou numerário, em caso de ausência do tesoureiro; responder perante o tesoureiro relativamente aos valores que lhe estejam confiados; assegurar o atendimento ao público.	Assistente Técnico	Assistente Técnico	12º ano de escolaridade	1	1	2	0	0	0	2	

Serviço de Contabilidade e Património

Serviço de Contabilidade e Património ATRIBUIÇÕES/COMPETÊNCIAS/ATIVIDADES	CARREIRA	CATEGORIA	ÁREA DE FORMAÇÃO ACADÉMICA E/OU PROFISSIONAL	RCTFP TI		TOTAL RCTFP TI	RCTFP TD		TOTAL RCTFP TD	TOTAL RCTFP TI + RCTFP TD	Observ.
				Ocupados	Vagos		Ocupados	Vagos			
Coordenar, orientar e supervisionar as atividades desenvolvidas na subunidade orgânica; informar processos e emitir pareceres; fazer atendimento; coordenar os trabalhadores da subunidade; informar os superiores hierárquicos sobre matérias de serviço; coordenar a implementação de medidas de modernização administrativa na subunidade orgânica.	Assistente Técnico	Coordenador Técnico	12º ano de escolaridade	0	1	1	0	0	0	1	
Colaborar na elaboração dos documentos previsionais, e respetivas revisões e alterações e nos documentos de prestação de contas; proceder à classificação de documentos e assegurar os registos e procedimentos contabilísticos; elaborar certidões relativas a processos de despesa e receita a remeter às diversas entidades; acompanhar os processos de contração de empréstimos bancários, suas amortizações e liquidação dos respetivos juros; recolher elementos conducentes ao preenchimento de modelos fiscais, segurança social e outros e subscrever os respetivos documentos; elaborar reconciliações com os fornecedores; preencher inquéritos, mapas e outros documentos obrigatórios; arquivar documentos de receita e despesa; elaborar o relatório mensal com análise do endividamento de curto prazo, de médio e longo prazo, e líquido do Município, face aos limites impostos por lei.	Técnico Superior	Técnico Superior	Licenciatura em Economia	1	0	1	0	0	0	1	

Serviço de Contabilidade e Património ATRIBUIÇÕES/COMPETÊNCIAS/ATIVIDADES	CARREIRA	CATEGORIA	ÁREA DE FORMAÇÃO ACADÉMICA E/OU PROFISSIONAL	RCTFPPTI		TOTAL RCTFPPTI	RCTFPPTD		TOTAL RCTFPPTD	TOTAL RCTFPPTI + RCTFPPTD	Observ.
				Ocupados	Vagos		Ocupados	Vagos			
Implementar a contabilidade de custos; proceder à classificação de documentos e assegurar todos os registos e procedimentos contabilísticos; efetuar reconciliações de existências, nomeadamente compras, entradas e saídas de armazém; efetuar reconciliações de operações de tesouraria; contabilizar e emitir documentos de operação de tesouraria e respetivos pagamentos; organizar e manter atualizado o inventário e cadastro de bens móveis e imóveis; promover a inscrição nas matrizes prediais e os registos junto da Conservatória do Registo Predial; executar todo o expediente relacionado com a alienação de bens móveis e imóveis, nos termos da lei; coordenar a verificação física e etiquetagem dos bens móveis; efetuar as reconciliações mensais entre os registos do património e os registos contabilísticos; colaborar na elaboração dos documentos previsionais, e respetivas revisões e alterações e nos documentos de prestação de contas; coordenar a utilização das comunicações móveis de serviço zelando pelo cumprimento do regulamento aplicável.	Técnico Superior	Técnico Superior	Licenciatura em Gestão de Empresas	1	1	2	0	0	0	2	Posto de trabalho em RCTFPPTI vago, cativo para trabalhador em mobilidade noutra entidade.
Colaborar na elaboração dos documentos previsionais; efetuar o acompanhamento e a fiscalização da Tesouraria e das contas bancárias do município; colaborar na elaboração dos documentos de prestação de contas; elaborar reconciliações bancárias; elaborar reconciliações dos empréstimos bancários do município; preencher inquéritos a remeter a diversas entidades, nomeadamente Instituto Nacional de Estatística e Instituto da Água; enviar informação através da aplicação SIAL; articular com outros serviços a implementação de circuitos documentais necessários ao processamento da contabilidade de custos.	Técnico Superior	Técnico Superior	Licenciatura em Contabilidade e Auditoria	1	0	1	0	0	0	1	

Serviço de Contabilidade e Património ATRIBUIÇÕES/COMPETÊNCIAS/ATIVIDADES	CARREIRA	CATEGORIA	ÁREA DE FORMAÇÃO ACADÉMICA E/OU PROFISSIONAL	RCTFPTI		TOTAL RCTFPTI	RCTFPTD		TOTAL RCTFPTD	TOTAL RCTFPTI + RCTFPTD	Observ.
				Ocupados	Vagos		Ocupados	Vagos			
Fazer atendimento ao público; proceder a classificações orçamentais, patrimoniais e de custos; proceder a classificações patrimoniais de faturas com requisição; elaborar e enviar ofícios; assegurar a gestão dos cartões de abastecimento de combustíveis; preencher e enviar declarações mensais de IVA; proceder ao preenchimento e envio da declaração anual Anexo L - IVA; colaborar na gestão do património municipal; efetuar lançamentos dos movimentos de receita virtual; recolher dados a enviar à DGO; assegurar o arquivo da subunidade orgânica.	Assistente Técnico	Assistente Técnico	12º ano de escolaridade	2	2	4	0	0	0	4	

Divisão de Contratação Pública e Desenvolvimento Económico

Divisão de Contratação Pública e Desenvolvimento Económico ATRIBUIÇÕES/COMPETÊNCIAS/ATIVIDADES	CARREIRA	CATEGORIA	ÁREA DE FORMAÇÃO ACADÉMICA E/OU PROFISSIONAL	RCTFPTI		TOTAL RCTFPTI	RCTFPTD		TOTAL RCTFPTD	TOTAL RCTFPTI + RCTFPTD	Observ.
				Ocupados	Vagos		Ocupados	Vagos			
Exercício das competências constantes do art.º 15º da Lei n.º 49/2012, de 29 de agosto; coordenar e dirigir toda a atividade da unidade orgânica.	Cargo de Direção Intermédia do 2º Grau - Chefe de Divisão Municipal	Cargo de Direção Intermédia do 2º Grau - Chefe de Divisão Municipal	Licenciatura	1	0	1	0	0	0	1	Cargo exercido em comissão de serviço.

Gabinete de Contratação Pública

Gabinete de Contratação Pública ATRIBUIÇÕES/COMPETÊNCIAS/ATIVIDADES	CARREIRA	CATEGORIA	ÁREA DE FORMAÇÃO ACADÉMICA E/OU PROFISSIONAL	RCTFPTI		TOTAL RCTFPTI	RCTFPTD		TOTAL RCTFPTD	TOTAL RCTFPTI + RCTFPTD	Observ.
				Ocupados	Vagos		Ocupados	Vagos			
Assegurar o conhecimento atualizado e profundo dos mecanismos e recursos regionais, centrais e da União Europeia de apoio ao desenvolvimento local; elaborar, em colaboração com os serviços municipais intervenientes, processos de candidatura municipal a recursos financeiros para investimento no município; elaborar processos de prestação de contas e correspondentes relatórios relativos aos financiamentos para projetos estruturais obtidos pelo município junto das instâncias supramunicipais.	Técnico Superior	Técnico Superior	Licenciatura Economia	0	1	1	0	0	0	1	Posto de trabalho vago, em RCTFPTI, cativo para trabalhador designado em cargo dirigente.



Gabinete de Contratação Pública ATRIBUIÇÕES/COMPETÊNCIAS/ATIVIDADES	CARREIRA	CATEGORIA	ÁREA DE FORMAÇÃO ACADÉMICA E/OU PROFISSIONAL	RCTFPPI		TOTAL RCTFPPI	RCTFPPI + RCTFPPI		TOTAL RCTFPPI + RCTFPPI	TOTAL RCTFPPI + RCTFPPI	Observ.
				Ocupados	Vagos		Ocupados	Vagos			
Elaborar, em colaboração com os serviços municipais intervenientes, processos de candidatura municipal a recursos financeiros para investimento no município; garantir todo o expediente administrativo da subunidade orgânica; assegurar o arquivo dos processos de candidatura e dos procedimentos concursais de empreitadas de obras públicas; assegurar a tramitação de procedimentos de empreitadas de obras públicas; assegurar a tramitação dos procedimentos de aquisição de bens e serviços a integrar nas obras públicas municipais com financiamento comunitário; garantir a conservação e arquivo dos processos de concurso de empreitadas de obras públicas pelos prazos legalmente exigíveis.	Assistente Técnico	Assistente Técnico	12º ano de escolaridade	1	1	2	0	0	0	2	
Elaborar processos de aquisição de bens e serviços e assegurar a sua tramitação; rececionar propostas de requisição e verificar os requisitos legais para a realização da despesa; efetuar cabimentos, compromissos e requisições; informar em tempo útil sobre a possibilidade de renovação de contratos de prestação de serviços e de fornecimento; assegurar o expediente diário; proceder à aquisição de bens necessários ao regular funcionamento da autarquia; armazenar, conservar e fornecer aos serviços os bens necessários ao seu regular funcionamento; proceder ao registo das entradas e saídas em armazém; executar e colaborar na realização de inventários.	Assistente Técnico	Assistente Técnico	12º ano de escolaridade	2	1	3	0	0	0	3	

Serviço de Gestão de Stocks e Armazéns

Serviço de Gestão de Stocks e Armazéns ATRIBUIÇÕES/COMPETÊNCIAS/ATIVIDADES	CARREIRA	CATEGORIA	ÁREA DE FORMAÇÃO ACADÉMICA E/OU PROFISSIONAL	RCTFPTI		TOTAL RCTFPTI	RCTFPTD		TOTAL RCTFPTD	TOTAL RCTFPTI + RCTFPTD	Observ.
				Ocupados	Vagos		Ocupados	Vagos			
Receber, armazenar e fornecer, contra requisição, matérias-primas, ferramentas, acessórios e materiais diversos; escriturar as entradas e saídas dos materiais em fichas próprias; determinar os saldos e registá-los e enviar periodicamente aos serviços competentes toda a documentação necessária à contabilização das operações subsequentes; zelar pelas boas condições de armazenagem dos materiais e arrumá-los e retirá-los para fornecimento.	Assistente Operacional	Assistente Operacional	Escolaridade obrigatória	2	1	3	0	0	0	3	

Serviço de Apoio a Financiamentos e Candidaturas

Serviço de Apoio a Financiamentos e Candidaturas ATRIBUIÇÕES/COMPETÊNCIAS/ATIVIDADES	CARREIRA	CATEGORIA	ÁREA DE FORMAÇÃO ACADÉMICA E/OU PROFISSIONAL	RCTFPPTI		TOTAL RCTFPPTI	RCTFPPTD		TOTAL RCTFPPTD	TOTAL RCTFPPTI + RCTFPPTD	Observ.
				Ocupados	Vagos		Ocupados	Vagos			
Recolher e tratar informação necessária ao desenvolvimento de estudos de suporte às decisões municipais quanto à promoção do desenvolvimento; desenvolver e apresentar estudos que definam e fundamentem estratégias de atuação no território, com o objetivo de dotar o município de instrumentos coerentes de intervenção nos diferentes níveis e setores; elaborar estudos que permitam o diagnóstico da atividade empresarial do Município, assegurando a ligação com as associações socioprofissionais representativas; elaborar e promover planos e projetos de desenvolvimento na área socioeconómica, tomando em consideração as iniciativas centrais, regionais e intermunicipais; prestar apoio à câmara municipal na apreciação técnica de projetos públicos e privados de importância estruturante para o Município; promover iniciativas em parceria com entidades públicas e privadas, no âmbito da formação; promover iniciativas de apoio às atividades económicas, nomeadamente, feiras e exposições, apoiar as iniciativas municipais e particulares tendentes à implantação, no Município, de empresas de serviços contribuindo para uma estratégia global de desenvolvimento; colaborar na preparação e elaboração dos planos plurianuais de atividade; mediar os contatos entre os agentes económicos, disponibilizando e tratando a informação necessária.	Técnico Superior	Técnico Superior	Licenciatura em Gestão de Empresas ou Gestão Empresarial ou Licenciatura em Turismo ou Licenciatura em Investigação Social Aplicada ou Licenciatura em Ensino Básico 1. Ciclo	2	1	3	0	0	0	3	

Serviço de Apoio a Empresas e Comércio Local

Serviço de Apoio a Empresas e Comércio Local ATRIBUIÇÕES/COMPETÊNCIAS/ATIVIDADES	CARREIRA	CATEGORIA	ÁREA DE FORMAÇÃO ACADÉMICA E/OU PROFISSIONAL	RCTFP TI		TOTAL RCTFP TI	RCTFP TD		TOTAL RCTFP TD	TOTAL RCTFP TI + RCTFP TD	Observ.
				Ocupados	Vagos		Ocupados	Vagos			
Funções de natureza executiva, de aplicação de métodos e processos, com base em diretivas bem definidas e instruções gerais, de grau médio de complexidade, na área de atuação	Assistente Técnico	Assistente Técnico	12.º ano de escolaridade	0	1	1	0	0	0	1	

Serviço de Apoio à Agricultura

Serviço de Apoio à Agricultura ATRIBUIÇÕES/COMPETÊNCIAS/ATIVIDADES	CARREIRA	CATEGORIA	ÁREA DE FORMAÇÃO ACADÉMICA E/OU PROFISSIONAL	RCTFP TI		TOTAL RCTFP TI	RCTFP TD		TOTAL RCTFP TD	TOTAL RCTFP TI + RCTFP TD	Observ.
				Ocupados	Vagos		Ocupados	Vagos			
Funções de natureza executiva, de aplicação de métodos e processos, com base em diretivas bem definidas e instruções gerais, de grau médio de complexidade, na área de atuação	Assistente Técnico	Assistente Técnico	12.º ano de escolaridade	0	1	1	0	0	0	1	

Divisão Planeamento Urbano, Obras e Ambiente

Divisão Planeamento Urbano, Obras e Ambiente ATRIBUIÇÕES/COMPETÊNCIAS/ATIVIDADES	CARREIRA	CATEGORIA	ÁREA DE FORMAÇÃO ACADÉMICA E/OU PROFISSIONAL	RCTFPPI		TOTAL RCTFPPI	RCTFPPI		TOTAL RCTFPPI	TOTAL RCTFPPI + RCTFPPI	Observ.
				Ocupados	Vagos		Ocupados	Vagos			
Exercício das competências constantes do art.º 15º da Lei n.º 49/2012, de 29 de agosto; coordenar e dirigir toda a atividade da unidade orgânica.	Cargo de Direção Intermédia do 2º Grau - Chefe de Divisão Municipal	Cargo de Direção Intermédia do 2º Grau - Chefe de Divisão Municipal	Licenciatura	1	0	1	0	0	0	1	Cargo exercido em comissão de serviço.
Exercício de funções de chefia do pessoal da carreira de assistente operacional; Exercer a coordenação geral de todas as tarefas realizadas pelo pessoal afeto aos setores de atividade sob sua supervisão.	Assistente Operacional	Encarregado Geral Operacional	Escolaridade Obrigatória	1	0	1	0	0	0	1	Um posto de trabalho ocupado, em RCTFPPI, por trabalhador em mobilidade intercategorias

Unidade Gestão Ambiental

Unidade Gestão Ambiental ATRIBUIÇÕES/COMPETÊNCIAS/ATIVIDADES	CARREIRA	CATEGORIA	ÁREA DE FORMAÇÃO ACADÉMICA E/OU PROFISSIONAL	RCTFPPI		TOTAL RCTFPPI	RCTFPPI		TOTAL RCTFPPI	TOTAL RCTFPPI + RCTFPPI	Observ.
				Ocupados	Vagos		Ocupados	Vagos			
Exercício das competências constantes do art.º 15º da Lei n.º 49/2012, de 29 de agosto; coordenar e dirigir toda a atividade da unidade orgânica.	Cargo de Direção Intermédia do 3º Grau	Cargo de Direção Intermédia do 3º Grau	Licenciatura	0	1	1	0	0	0	1	Posto de trabalho a prover em comissão de serviço.

Serviço de Águas e Saneamento Básico

Serviço de Águas e Saneamento Básico ATRIBUIÇÕES/COMPETÊNCIAS/ATIVIDADES	CARREIRA	CATEGORIA	ÁREA DE FORMAÇÃO ACADÉMICA E/OU PROFISSIONAL	RCTFPPTI		TOTAL RCTFPPTI	RCTFPPTD		TOTAL RCTFPPTD	TOTAL RCTFPPTI + RCTFPPTD	Observ.
				Ocupados	Vagos		Ocupados	Vagos			
Assegurar a gestão e o funcionamento do serviço de abastecimento de água, programar e acompanhar a execução da construção de ramais, bem como a respetiva manutenção, limpeza e desobstrução de fontes, reservatórios e condutas; colaborar no desenvolvimento de projetos de construção, ampliação e conservação de redes de distribuição pública de águas e saneamento e águas pluviais, promovendo a realização das obras por administração direta ou procedendo às diligências adequadas para a sua adjudicação e acompanhando o desenvolvimento do respetivo projeto; elaborar e atualizar o cadastro da rede de águas do município; garantir a qualidade e tratamento de água, bem como das respetivas estações de tratamento; assegurar a gestão e o funcionamento do setor de saneamento; assegurar a gestão e manutenção dos sistemas de tratamento de esgotos; elaborar a atualização do cadastro da rede de esgotos do município.	Técnico Superior	Técnico Superior	Licenciatura em Engenharia de Recursos Hídricos	0	1	1	0	0	0	1	Posto de trabalho vago cativo para trabalhador em exercício de funções Chefe de Gabinete do Gabinete de Apoio à Presidência.
Coordenar, orientar e supervisionar as atividades desenvolvidas no serviço; coordenar os trabalhadores na sua dependência; coordenar as obras a desenvolver por administração direta; assegurar a afetação de pessoal às obras municipais; garantir a existência do material necessário à execução das atividades do serviço; garantir a utilização de EPI's.	Assistente Operacional	Encarregado Operacional	Escolaridade obrigatória	1	0	1	0	0	0	1	
Executar canalizações em edifícios, instalações industriais e outros locais, destinados ao transporte de água ou esgotos; cortar e roscar tubos e soldar tubos de chumbo, plástico, ferro, fibrocimento e materiais afins; executar redes de distribuição de água e respetivos ramais de ligação, assentando tubagens e acessórios necessários; executar redes de recolha de esgotos pluviais ou domésticos e respetivos ramais de ligação, assentando tubagens e acessórios necessários; executar outros trabalhos similares ou complementares dos anteriormente descritos; instruir e supervisionar no trabalho dos auxiliares que lhe estejam afetos.	Assistente Operacional	Assistente Operacional	Escolaridade obrigatória	3	1	4	0	0	0	4	



Serviço de Águas e Saneamento Básico ATRIBUIÇÕES/COMPETÊNCIAS/ATIVIDADES	CARREIRA	CATEGORIA	ÁREA DE FORMAÇÃO ACADÉMICA E/OU PROFISSIONAL	RCTFPTI		TOTAL RCTFPTI	RCTFPTD		TOTAL RCTFPTD	TOTAL RCTFPTI + RCTFPTD	Observ.
				Ocupados	Vagos		Ocupados	Vagos			
Conduzir e manobrar tratores, com ou sem atrelados; efetuar limpeza de bermas e valetas; efetuar limpeza e desentupir fossas, valas, esgotos, sarjetas e linhas de água; zelar pela conservação dos equipamentos; abastecer as viaturas efetuando os respetivos registos; proceder a pequenas reparações, providenciado, em caso de avarias maiores, à reparação da viatura que conduz; preencher o boletim diário da viatura e entregá-lo ao responsável.	Assistente Operacional	Assistente Operacional	Escolaridade obrigatória	0	1	1	0	0	0	1	
Efetuar limpeza de bermas e valetas; efetuar limpeza e desentupir fossas, valas, esgotos, sarjetas e linhas de água; zelar pela conservação dos equipamentos; proceder à limpeza de ruas, sarjetas, lavagem de ruas; remover lixeiras e ervas: recolha de RSU.	Assistente Operacional	Assistente Operacional	Escolaridade obrigatória	8	3	11	1	0	1	12	
Aparelhar pedra em grosso; executar alvenaria de pedra, tijolo ou blocos de cimento, podendo fazer o respetivo reboco; proceder ao assentamento de manilhas, tubos e cantarias; executar muros e estruturas simples, com ou sem armaduras, podendo encarregar-se da montagem de armaduras simples; executar outros trabalhos similares ou complementares dos descritos; orientar os auxiliares que lhe estejam afetos.	Assistente Operacional	Assistente Operacional	Escolaridade obrigatória	1	1	2	0	0	0	2	
Auxiliar os pedreiros e os canalizadores no exercício das suas tarefas; proceder a limpezas inerentes aos trabalhos executados; assegurar a vigilância de instalações e bens; efetuar o controlo e tratamento da água das Piscinas Municipais.	Assistente Operacional	Assistente Operacional	Escolaridade obrigatória	2	0	2	0	0	0	2	

Serviço de Higiene e Ambiente

Serviço de Higiene e Ambiente ATRIBUIÇÕES/COMPETÊNCIAS/ATIVIDADES	CARREIRA	CATEGORIA	ÁREA DE FORMAÇÃO ACADÉMICA E/OU PROFISSIONAL	RCTFPPI		TOTAL RCTFPPI	RCTFPD		TOTAL RCTFPD	TOTAL RCTFPPI + RCTFPD	Observ.
				Ocupados	Vagos		Ocupados	Vagos			
Coordenar, orientar e supervisionar as atividades de higiene e limpeza urbana; implementar medidas de cumprimento da legislação ambiental; promover ações de sensibilização ambiental; gerir os recipientes destinados à recolha de lixo, providenciando pela sua existência em número adequado e pela sua limpeza e conservação; promover o encaminhamento adequado dos RSU's; promover a realização de ações de desinfestação e desratização; garantir a utilização de EPI's.	Técnico Superior	Técnico Superior	Licenciatura em Ciências do Ambiente	1	0	1	0	0	0	1	
Coordenar, orientar e supervisionar as atividades desenvolvidas no serviço; coordenar os trabalhadores na sua dependência; garantir a existência do material necessário à execução das atividades do serviço; garantir a utilização de EPI's; assegurar a gestão dos recintos e equipamentos municipais afetos a mercados e feiras nos termos da legislação e regulamentação em vigor; propor as medidas de alteração ou racionalização dos espaços dentro dos recintos dos mercados e feiras; zelar pela limpeza e conservação dos recintos de mercados e feiras; zelar pela conservação dos equipamentos e controlar a sua utilização; proceder à fiscalização do cumprimento das obrigações de pagamento de taxas e licenças pelos vendedores; colaborar com os serviços competentes, nomeadamente na área da salubridade pública.	Assistente Operacional	Encarregado Operacional	Escolaridade obrigatória	1	0	1	0	0	0	1	
Proceder à remoção de lixos e equiparados; proceder à varredura e limpeza de ruas, limpeza de sarjetas, lavagem da via pública, limpeza de chafariz; remover lixeiras e ervas; assegurar a limpeza e conservação de instalações; realizar tarefas de arrumação; proceder à recolha de RSU's.	Assistente Operacional	Assistente Operacional	Escolaridade obrigatória	13	3	16	0	0	0	16	
Funções de natureza executiva, de carácter manual ou mecânico, enquadradas em diretivas gerais bem definidas e com grau de complexidade variáveis. Execução de tarefas de apoio essenciais e indispensáveis ao funcionamento do serviço.	Assistente Operacional	Assistente Operacional	Escolaridade obrigatória	0	1	1	0	0	0	1	



Serviço de Higiene e Ambiente ATRIBUIÇÕES/COMPETÊNCIAS/ATIVIDADES	CARREIRA	CATEGORIA	ÁREA DE FORMAÇÃO ACADÉMICA E/OU PROFISSIONAL	RCTFPTI		TOTAL RCTFPTI	RCTFPTD		TOTAL RCTFPTD	TOTAL RCTFPTI + RCTFPTD	Observ.
				Ocupados	Vagos		Ocupados	Vagos			
Conduzir veículos de elevada tonelagem que funcionam com motores a gasolina ou a diesel; conduzir veículos de recolha de RSU's e de lavagem de contentores; examinar o veículo e zelar pela sua conservação e limpeza; abastecer a viatura de combustível; preencher e entregar diariamente ao responsável de serviço o boletim diário da viatura, mencionando o tipo de serviço, quilómetros efetuados e combustível introduzido; conduzir sempre que necessário viaturas ligeiras, transportando passageiros ou mercadorias.	Assistente Operacional	Assistente Operacional	Escolaridade obrigatória	2	3	5	0	0	0	5	

Unidade Planeamento Urbanístico e Obras

Unidade Planeamento Urbanístico e Obras ATRIBUIÇÕES/COMPETÊNCIAS/ATIVIDADES	CARREIRA	CATEGORIA	ÁREA DE FORMAÇÃO ACADÉMICA E/OU PROFISSIONAL	RCTFPPI		TOTAL RCTFPPI	RCTFPD		TOTAL RCTFPD	TOTAL RCTFPPI + RCTFPD	Observ.
				Ocupados	Vagos		Ocupados	Vagos			
Exercício das competências constantes do art.º 15º da Lei n.º 49/2012, de 29 de agosto; coordenar e dirigir toda a atividade da unidade orgânica.	Cargo de Direção Intermédia do 3º Grau	Cargo de Direção Intermédia do 3º Grau	Licenciatura	0	1	1	0	0	0	1	Posto de trabalho a prover em comissão de serviço.

Subunidade Orgânica Expediente e Vistorias

Subunidade Orgânica Expediente e Vistorias ATRIBUIÇÕES/COMPETÊNCIAS/ATIVIDADES	CARREIRA	CATEGORIA	ÁREA DE FORMAÇÃO ACADÉMICA E/OU PROFISSIONAL	RCTFPPI		TOTAL RCTFPPI	RCTFPD		TOTAL RCTFPD	TOTAL RCTFPPI + RCTFPD	Observ.
				Ocupados	Vagos		Ocupados	Vagos			
Coordenar, orientar e supervisionar as atividades desenvolvidas na subunidade orgânica; informar processos e emitir pareceres; fazer atendimento; coordenar os trabalhadores da subunidade; informar os superiores hierárquicos sobre matérias de serviço; colaborar na implementação de medidas modernização administrativa na subunidade orgânica.	Assistente Técnico	Coordenador Técnico	12º ano de escolaridade	1	0	1	0	0	0	1	
Gerir processos de licenciamento, de informação prévia, de autorização de utilização, de licenciamentos de empreendimentos turísticos, de licenciamentos industriais, de postos de abastecimento de combustíveis; recolher e disponibilizar dados estatísticos; inserir dados na aplicação informática de licenciamento de obras; preparar a emissão de certidões; emitir guias de receita, registar a entrada de correspondência recebida e respetiva documentação; prestar apoio administrativo à unidade orgânica; fazer atendimento ao público.	Assistente Técnico	Assistente Técnico	12º ano de escolaridade	2	2	4	0	0	0	4	Um posto de trabalho, em RCTFPPI, ocupado por trabalhador em mobilidade.



Subunidade Orgânica Expediente e Vistorias ATRIBUIÇÕES/COMPETÊNCIAS/ATIVIDADES	CARREIRA	CATEGORIA	ÁREA DE FORMAÇÃO ACADÉMICA E/OU PROFISSIONAL	RCTFPPI		TOTAL RCTFPPI	RCTFPPI + RCTFPPI		TOTAL RCTFPPI + RCTFPPI	Observ.	
				Ocupados	Vagos		Ocupados	Vagos			
Executar desenhos de várias especialidade e com vários tipos de pormenorizações, maquetas e mapas, a partir de elementos que lhe são fornecidos e segundo normas técnicas de desenho específicas; auxiliar na organização de processos; efetuar cálculos de dimensões, superfícies e volumes; efetuar cálculos de taxas urbanísticas e de áreas de cedência; fornecer plantas de localização e plantas cadastrais; instruir processos de destaque e de propriedade horizontal; instruir processos relacionados com imóveis devolutos; Efetuar levantamentos topográficos e outros trabalhos de topografia.	Assistente Técnico	Assistente Técnico	12º ano de escolaridade e curso adequado	1	0	1	0	0	0	1	

Serviço de Urbanismo e Ordenamento do Território e Paisagem

Serviço de Urbanismo e Ordenamento do Território e Paisagem ATRIBUIÇÕES/COMPETÊNCIAS/ATIVIDADES	CARREIRA	CATEGORIA	ÁREA DE FORMAÇÃO ACADÉMICA E/OU PROFISSIONAL	RCTFPPI		TOTAL RCTFPPI	RCTFPPI + RCTFPPI		TOTAL RCTFPPI + RCTFPPI	Observ.	
				Ocupados	Vagos		Ocupados	Vagos			
Analisar processos de obras, operações de loteamento e obras de urbanização; apreciar comunicações prévias; realizar vistorias para efeito de emissão de autorização de utilização e verificação das condições de higiene e segurança; emitir pareceres relativos a destaque, certidões, publicidade, demolição de prédios, ocupação da via pública e todos os outros diretamente ligados com a atividade do serviço; participar na elaboração de regulamentos municipais em áreas de atuação do serviço; instruir processos de obras coercivas; fazer atendimento a munícipes.	Técnico Superior	Técnico Superior	Licenciatura em Arquitetura ou Mestrado Integrado em Arquitetura e inscrição em Ordem Profissional que titule o exercício da profissão.	1	3	4	0	0	0	4	Um trabalhador em situação de licença sem remuneração por período superior a um ano.



Serviço de Urbanismo e Ordenamento do Território e Paisagem ATRIBUIÇÕES/COMPETÊNCIAS/ATIVIDADES	CARREIRA	CATEGORIA	ÁREA DE FORMAÇÃO ACADÉMICA E/OU PROFISSIONAL	RCTFP TI		TOTAL RCTFP TI	RCTFP TD		TOTAL RCTFP TD	TOTAL RCTFP TI + RCTFP TD	Observ.
				Ocupados	Vagos		Ocupados	Vagos			
Estudar fenómenos físicos e humanos do território no que respeita às suas distribuições espaciais e interligações às escalas local, regional e nacional; efetuar estudos sobre o ambiente natural, o povoamento, as atividades dos grupos humanos e os equipamentos sociais nas suas relações mútuas, fazendo observações diretas ou interpretando e aplicando resultados obtidos por ciências conexas; efetuar estudos em diversos domínios, nomeadamente localização e distribuição espacial de infraestruturas, população, atividades e equipamentos, ordenamento do território, desenvolvimento regional e urbano, planeamento biofísico e riscos ambientais, defesa e salvaguarda do património natural ou construído com vista ao arranjo do espaço e à melhoria de vida das populações; utilizar sistemas de informação geográfica com vista à obtenção, armazenamento, manipulação e análise de informação especialmente referenciada, produzindo diversos tipos de documentos geográficos de relacionamento dos fenómenos.	Técnico Superior	Técnico Superior	Licenciatura em Geografia	0	1	1	0	0	0	1	

Serviço de Projetos Técnicos e Planeamento

Serviço de Projetos Técnicos e Planeamento ATRIBUIÇÕES/COMPETÊNCIAS/ATIVIDADES	CARREIRA	CATEGORIA	ÁREA DE FORMAÇÃO ACADÉMICA E/OU PROFISSIONAL	RCTFPPI		TOTAL RCTFPPI	RCTFPPI + RCTFPPI		TOTAL RCTFPPI + RCTFPPI	TOTAL RCTFPPI + RCTFPPI	Observ.
				Ocupados	Vagos		Ocupados	Vagos			
Fiscalizar e acompanhar obras públicas; executar autos de medição, cálculo de revisão de preços e registos de obra; analisar projetos de diferentes especialidades; executar cadernos de encargos (parte técnica) para empreitadas e prestação de serviços; emitir pareceres; elaborar projetos de especialidades, nomeadamente de redes de águas, redes de saneamento e de estruturas; coordenar a realização de trabalhos de topografia; exercer coordenação de segurança e higiene no trabalho; elaborar planos de segurança e saúde.	Técnico Superior	Técnico Superior	Licenciatura ou Bacharelato em Engenharia Civil e inscrição em Ordem Profissional que titule o exercício da atividade	0	1	1	0	0	0	1	
Executar desenhos de várias especialidades e com vários tipos de pormenorização, mapas a partir de elementos que lhe são fornecidos e segundo normas técnicas de desenho específicas; auxiliar na execução e gestão de processos; executar cálculos de dimensões, superfícies e volumes; executar levantamentos no local de diversos tipos de edificações e com variados níveis de rigor; examinar esboços, esquemas e especificações técnicas elaborados por outros técnicos.	Assistente Técnico	Assistente Técnico	12º ano de escolaridade e curso adequado	1	1	2	0	0	0	2	

Unidade Operacional

Unidade Operacional ATRIBUIÇÕES/COMPETÊNCIAS/ATIVIDADES	CARREIRA	CATEGORIA	ÁREA DE FORMAÇÃO ACADÉMICA E/OU PROFISSIONAL	RCTFPPI		TOTAL RCTFPPI	RCTFPPI + RCTFPPI		TOTAL RCTFPPI + RCTFPPI	Observ.	
				Ocupados	Vagos		Ocupados	Vagos			
Exercício das competências constantes do art.º 15º da Lei n.º 49/2012, de 29 de agosto; coordenar e dirigir toda a atividade da unidade orgânica.	Cargo de Direção Intermédia do 3º Grau	Cargo de Direção Intermédia do 3º Grau	Licenciatura	0	1	1	0	0	0	1	Posto de trabalho a prover em comissão de serviço.

Serviço de Produção e Manutenção

Serviço de Produção e Manutenção ATRIBUIÇÕES/COMPETÊNCIAS/ATIVIDADES	CARREIRA	CATEGORIA	ÁREA DE FORMAÇÃO ACADÉMICA E/OU PROFISSIONAL	RCTFPPI		TOTAL RCTFPPI	RCTFPPI + RCTFPPI		TOTAL RCTFPPI + RCTFPPI	Observ.	
				Ocupados	Vagos		Ocupados	Vagos			
Coordenar, orientar e supervisionar as atividades desenvolvidas no serviço; coordenar as obras a desenvolver por administração direta; assegurar a afetação de pessoal às obras municipais; garantir a existência do material necessário à execução das atividades do serviço; garantir a utilização de EPI's.	Assistente Operacional	Encarregado Operacional	Escolaridade obrigatória	2	0	2	0	0	0	2	
Aparelhar pedra em grosso; executar alvenaria de pedra, tijolo ou blocos de cimento, podendo fazer o respetivo reboco; proceder ao assentamento de manilhas, tubos e cantarias; executar muros e estruturas simples, com ou sem armaduras, podendo encarregar-se da montagem de armaduras simples; executar outros trabalhos similares ou complementares dos descritos; orientar os auxiliares que lhe estejam afetos.	Assistente Operacional	Assistente Operacional	Escolaridade obrigatória	6	2	8	0	0	0	8	

Serviço de Produção e Manutenção ATRIBUIÇÕES/COMPETÊNCIAS/ATIVIDADES	CARREIRA	CATEGORIA	ÁREA DE FORMAÇÃO ACADÉMICA E/OU PROFISSIONAL	RCTFPTI		TOTAL RCTFPTI	RCTFPTD		TOTAL RCTFPTD	TOTAL RCTFPTI + RCTFPTD	Observ.
				Ocupados	Vagos		Ocupados	Vagos			
Auxiliar os pedreiros no exercício das suas funções; colocar à disposição dos pedreiros os materiais e ferramentas necessários à execução do trabalho; proceder à limpeza de ferramentas e locais de obra; proceder à carga e descarga de materiais; executar outras tarefas simples, não especificadas, de carácter manual.	Assistente Operacional	Assistente Operacional	Escolaridade obrigatória	2	2	4	0	0	0	4	
Assegurar a conservação das instalações; assegurar a vigilância das instalações; auxiliar em trabalhos de pedreiro; colaborar em trabalhos de montagem, desmontagem e conservação de equipamentos; auxiliar a realização de cargas e descargas; realizar tarefas de arrumação e distribuição; assegurar a venda de bilhetes para as sessões de cinema do auditório municipal; assegurar o apoio logístico ao funcionamento do Auditório Municipal.	Assistente Operacional	Assistente Operacional	Escolaridade obrigatória	1	1	2	0	0	0	2	
Conduzir e manobrar tratores, com ou sem atrelados; transportar materiais para ou de obras em curso; efetuar limpeza de bermas e valetas; zelar pela conservação dos equipamentos; abastecer as viaturas efetuando os respetivos registos; proceder a pequenas reparações, providenciado, em caso de avarias maiores, à reparação da viatura que conduz; preencher o boletim diário da viatura e entregá-lo ao responsável.	Assistente Operacional	Assistente Operacional	Escolaridade obrigatória	1	1	2	0	0	0	2	
Manobrar máquinas e movimentações de terras; manobrar sistemas hidráulicos ou mecânicos complementares das viaturas; zelar pela conservação e limpeza das viaturas; comunicar as avarias detetadas nas viaturas; preencher o boletim diário da viatura e entregá-lo ao responsável; conduzir outras viaturas pesadas ou ligeiras.	Assistente Operacional	Assistente Operacional	Escolaridade obrigatória	2	1	3	0	0	0	3	



Serviço de Produção e Manutenção ATRIBUIÇÕES/COMPETÊNCIAS/ATIVIDADES	CARREIRA	CATEGORIA	ÁREA DE FORMAÇÃO ACADÉMICA E/OU PROFISSIONAL	RCTFPTI		TOTAL RCTFPTI	RCTFPTD		TOTAL RCTFPTD	TOTAL RCTFPTI + RCTFPTD	Observ.
				Ocupados	Vagos		Ocupados	Vagos			
Executar trabalhos em eucalipto, pinheiro, castanho, tola e câmbala, através de moldes que lhe são apresentados; analisar o desenho que lhe é fornecido ou proceder ao próprio esboço do mesmo; riscar a madeira de acordo com as medidas; serrar e topiar as peças, desengrossando-as, lixar e colar material, ajustando as peças numa prensa; assentar, montar e acabar os limpos nas obras, tais como portas, rodapés, janelas, caixilhos, escadas, divisórias em madeira, armações de talhados e lambris; proceder a transformações e reparações de peças; auxiliar na realização de eventos.	Assistente Operacional	Assistente Operacional	Escolaridade obrigatória	2	1	3	0	0	0	3	
Instalar, conservar e reparar circuitos e aparelhagem elétrica; cumprir com as disposições legais relativas às instalações de que trata; instalar máquinas, aparelhos e equipamentos elétricos, sonoros, caloríficos, luminosos ou de força motriz; determinar a posição e instalar quadros de distribuição, caixas de fusíveis e de derivação, contadores, interruptores e tomadas; dispor e fixar condutores e colocar calhas e tubos metálicos; localizar e determinar as deficiências de instalação ou de funcionamento e proceder à sua reparação.	Assistente Operacional	Assistente Operacional	Escolaridade obrigatória	2	1	3	0	0	0	3	Um trabalhador em licença sem remuneração de duração superior a um ano.
Construir e aplicar na oficina estruturas metálicas ligeiras para edifícios, pontes, caldeiras, caixilharias e outras obras; cortar chapas de aço, perfilados de alumínio e tubos, por meio de tesouras mecânicas, maçaricos ou outros processos; utilizar diferentes materiais para as obras a realizar, tais como macacos hidráulicos, marretas, martelos, cunhas, materiais de corte, de soldar e de aquecimento; furar e escarear os furos para parafusos e rebites; executar ligações de elementos metálicos.	Assistente Operacional	Assistente Operacional	Escolaridade obrigatória	3	0	3	0	0	0	3	

Serviço de Produção e Manutenção ATRIBUIÇÕES/COMPETÊNCIAS/ATIVIDADES	CARREIRA	CATEGORIA	ÁREA DE FORMAÇÃO ACADÉMICA E/OU PROFISSIONAL	RCTFPTI		TOTAL RCTFPTI	RCTFPTD		TOTAL RCTFPTD	TOTAL RCTFPTI + RCTFPTD	Observ.
				Ocupados	Vagos		Ocupados	Vagos			
Detetar avarias mecânicas; reparar, afinar, montar e desmontar os órgãos de viaturas ligeiras e pesadas a gasolina ou a diesel, bem como outros equipamentos motorizados ou não; executar outros trabalhos de mecânica geral; afinar, ensaiar e conduzir em experiência as viaturas reparadas; fazer a manutenção e controlo de máquinas e motores; proceder à lubrificação dos pontos de máquinas ou equipamentos onde haja atrito, utilizando ferramentas apropriadas, óleos e massas lubrificantes; recolher desperdícios de óleos ou /e massas e proceder ao devido encaminhamento; desapertar bujões de limpeza utilizando as ferramentas adequadas; verificar e encher até à altura requerida os níveis de óleo existentes nos diversos órgãos das máquinas; mudar lubrificantes nos copos, apoios, rolamentos, articulações, carters e outros órgãos, utilizando os instrumentos adequados; apertar bojões com ferramentas adequadas.	Assistente Operacional	Assistente Operacional	Escolaridade obrigatória	2	2	4	0	0	0	4	
Aplicar camadas de tinta, verniz ou outros produtos afins, principalmente sobre superfícies de estuque, reboco, madeira e metal, para proteger e decorar, utilizando pincéis de vários formatos, rolos ou outros dispositivos de pintura apropriados; limpar e lavar a zona a pintar; selecionar ou preparar o material a utilizar na pintura, misturando na devida ordem e proporção massas, óleos, diluentes, pigmentos, secantes, tintas, vernizes, água, cal, cola ou outros elementos; aplicar as convenientes demãos de isolante, secantes, condicionantes ou primários, usando o material adequado; betumar orifícios, fendas, mossas ou outras irregularidades com material apropriado; forrar paredes, lambris e tetos com papel pintado; zelar pela conservação do material.	Assistente Operacional	Assistente Operacional	Escolaridade obrigatória	4	1	5	0	0	0	5	
Auxiliar os pintores no desempenho das suas funções; limpar e lavar zonas a pintar; preparar o material a utilizar na pintura; limpar sujidade resultante da ação dos pintores; efetuar trabalhos de pintura e de aplicação e de conservação de superfícies sob orientação dos pintores.	Assistente Operacional	Assistente Operacional	Escolaridade obrigatória	1	0	1	0	0	0	1	

Serviço de Produção e Manutenção ATRIBUIÇÕES/COMPETÊNCIAS/ATIVIDADES	CARREIRA	CATEGORIA	ÁREA DE FORMAÇÃO ACADÉMICA E/OU PROFISSIONAL	RCTFPTI		TOTAL RCTFPTI	RCTFPTD		TOTAL RCTFPTD	TOTAL RCTFPTI + RCTFPTD	Observ.
				Ocupados	Vagos		Ocupados	Vagos			
Revestir e reparar pavimentos, justapondo e assentando paralelepípedos, cubos ou outros sólidos de pedra, tais como calçada portuguesa, granito, basalto, cimento e ou pedra calcária; preparar a caixa para assentamento, procedendo ao nivelamento e regularização do terreno.	Assistente Operacional	Assistente Operacional	Escolaridade obrigatória	1	1	2	0	0	0	2	

Serviço de Espaços Verdes

Serviço de Espaços Verdes ATRIBUIÇÕES/COMPETÊNCIAS/ATIVIDADES	CARREIRA	CATEGORIA	ÁREA DE FORMAÇÃO ACADÉMICA E/OU PROFISSIONAL	RCTFPTI		TOTAL RCTFPTI	RCTFPTD		TOTAL RCTFPTD	TOTAL RCTFPTI + RCTFPTD	Observ.
				Ocupados	Vagos		Ocupados	Vagos			
Coordenar tecnicamente e acompanhar os trabalhos de conservação e manutenção dos espaços verdes e jardins, parques e demais espaços verdes municipais em todas as suas vertentes - regas, arborização, tratamentos, limpezas, sementeiras, cortes de relva, podas, adubação; coordenar do ponto de vista técnico a instalação e manutenção dos sistemas de rega em espaços municipais; colaborar na gestão dos viveiros municipais; dar apoio às iniciativas e eventos municipais; cooperar na elaboração dos projetos municipais na especialidade dos espaços verdes.	Técnico Superior	Técnico Superior	Licenciatura em Engenharia Agro - Florestal	1	0	1	0	0	0	1	
Coordenar, orientar e supervisionar as atividades operacionais desenvolvidas no serviço; assegurar a gestão operacional dos trabalhadores afetos ao serviço; garantir a existência do material necessário à execução das atividades do serviço; garantir a utilização de EPI's.	Assistente Operacional	Encarregado Operacional	Escolaridade obrigatória	0	1	1	0	0	0	1	Um posto de trabalho vago, em RCTFPTI, cativo para trabalhador em mobilidade intercategorias em Encarregado Geral.
Cultivar flores, árvores, arbustos ou outras plantas e semear relvados, incluindo em viveiros, sendo responsável por todas as operações inerentes ao desenvolvimento das culturas (regar, preparar terrenos, aplicar tratamentos fitossanitários); proceder à limpeza e conservação de arruamentos e canteiros; aparar a relva; podar e aplicar herbicidas ou pesticidas; operar com os diferentes instrumentos necessários ao exercício das funções de jardinagem que poderão ser manuais ou mecânicos; proceder a pequenas reparações no material promovendo ao arranjo do material em caso de avarias maiores; zelar pela preservação do material.	Assistente Operacional	Assistente Operacional	Escolaridade obrigatória	13	0	13	0	0	0	13	

Serviço de Mobilidade Urbana, Trânsito e Rede Viária

Serviço de Mobilidade Urbana, Trânsito e Rede Viária ATRIBUIÇÕES/COMPETÊNCIAS/ATIVIDADES	CARREIRA	CATEGORIA	ÁREA DE FORMAÇÃO ACADÉMICA E/OU PROFISSIONAL	RCTFPPI		TOTAL RCTFPPI	RCTFPD		TOTAL RCTFPD	TOTAL RCTFPPI + RCTFPD	Observ.
				Ocupados	Vagos		Ocupados	Vagos			
Gerir toda a atividade dos transportes municipais; gerir a frota de viaturas municipais e zelar pela sua conservação; gerir os serviços de transporte efetuados pelo município e elaborar os respetivos relatórios; zelar pelo cumprimento das regras legais em matéria de condução, nomeadamente ao nível da formação de motoristas e gestão dos tempos de condução; coordenar e implementar as medidas adotadas pelo município sobre o ordenamento do trânsito e sinalização rodoviária.	Assistente Operacional	Encarregado Operacional	Escolaridade obrigatória	1	0	1	0	0	0	1	
Conduzir autocarros de transporte de passageiros, segundo percursos pré-estabelecidos, respeitando as regras de segurança e comodidade; preencher e entregar diariamente ao responsável de serviço o boletim diário da viatura, mencionando o tipo de serviço, quilómetros efetuados e combustível introduzido; tomar providências necessárias com vista à reparação do veículo, em caso de avaria ou acidente; assegurar o bom estado de funcionamento do veículo e a sua limpeza.	Assistente Operacional	Assistente Operacional	Escolaridade obrigatória	4	2	6	0	0	0	6	
Conduzir veículos de elevada tonelagem que funcionam com motores a gasolina ou a diesel; proceder ao transporte de diversos materiais e mercadorias de acordo com as necessidades dos serviços, procedendo à colação de proteções sobre os materiais e arrumando a carga; acionar os mecanismos necessários para a descarga dos materiais, podendo quando a operação é feita manualmente prestar a sua colaboração; examinar o veículo e zelar pela sua conservação e limpeza; abastecer a viatura de combustível; preencher e entregar diariamente ao responsável de serviço o boletim diário da viatura, mencionando o tipo de serviço, quilómetros efetuados e combustível introduzido; conduzir sempre que necessário viaturas ligeiras, transportando passageiros ou mercadorias.	Assistente Operacional	Assistente Operacional	Escolaridade obrigatória	6	2	8	0	0	0	8	

Serviço de Mobilidade Urbana, Trânsito e Rede Viária ATRIBUIÇÕES/COMPETÊNCIAS/ATIVIDADES	CARREIRA	CATEGORIA	ÁREA DE FORMAÇÃO ACADÉMICA E/OU PROFISSIONAL	RCTFPTI		TOTAL RCTFPTI	RCTFPTD		TOTAL RCTFPTD	TOTAL RCTFPTI + RCTFPTD	Observ.
				Ocupados	Vagos		Ocupados	Vagos			
Executar no terreno as propostas de reordenamento de trânsito bem como executar e acompanhar as propostas de alteração de sinalização de carácter permanente e temporária; montar a sinalização rodoviária e informativa aprovada; executar as propostas de marcas rodoviárias e sinalização horizontal; reparar a sinalização vandalizada ou danificada e reportar essa informação ao superior hierárquico; auxiliar a execução de cargas e descargas; realizar tarefas de arrumação e distribuição; executar tarefas de recolha de monos; recolher cadáveres de animais da via pública; assegurar a limpeza, higiene e apoio ao funcionamento do canil municipal; executar outras tarefas simples, não especificadas, de carácter manual e exigindo principalmente esforço físico e conhecimentos práticos.	Assistente Operacional	Assistente Operacional	Escolaridade obrigatória	2	1	3	0	0	0	3	
Montar a sinalização rodoviária; executar as propostas de marcas rodoviárias e sinalização horizontal; colaborar em trabalhos auxiliares de montagem, desmontagem e conservação de equipamentos; auxiliar a execução de cargas e descargas; realizar tarefas de arrumação e distribuição; executar outras tarefas simples, não especificadas, de carácter manual e exigindo principalmente esforço físico e conhecimentos práticos.	Assistente Operacional	Assistente Operacional	Escolaridade obrigatória	1	1	2	0	0	0	2	

Serviço de Gestão de Frotas

Serviço de Gestão de Frotas ATRIBUIÇÕES/COMPETÊNCIAS/ATIVIDADES	CARREIRA	CATEGORIA	ÁREA DE FORMAÇÃO ACADÉMICA E/OU PROFISSIONAL	RCTFPTI		TOTAL RCTFPTI	RCTFPTD		TOTAL RCTFPTD	TOTAL RCTFPTI + RCTFPTD	Observ.
				Ocupados	Vagos		Ocupados	Vagos			
Funções de natureza executiva, de aplicação de métodos e processos, com base em diretivas bem definidas e instruções gerais, de grau médio de complexidade, na área de atuação.	Assistente Técnico	Assistente Técnico	12.º ano escolaridade	0	1	1	0	0	0	1	

Divisão de Apoio à Comunidade (Educação, Saúde, Ação Social e Desporto)

Divisão de Apoio à Comunidade ATRIBUIÇÕES/COMPETÊNCIAS/ATIVIDADES	CARREIRA	CATEGORIA	ÁREA DE FORMAÇÃO ACADÉMICA E/OU PROFISSIONAL	RCTFPTI		TOTAL RCTFPTI	RCTFPTD		TOTAL RCTFPTD	TOTAL RCTFPTI + RCTFPTD	Observ.
				Ocupados	Vagos		Ocupados	Vagos			
Exercício das competências constantes do art.º 15º da Lei n.º 49/2012, de 29 de agosto; coordenar e dirigir toda a atividade da unidade orgânica.	Cargo de Direção Intermédia do 2º Grau - Chefe de Divisão Municipal	Cargo de Direção Intermédia do 2º Grau - Chefe de Divisão Municipal	Licenciatura	0	1	1	0	0	0	1	Cargo exercido em comissão de serviço

Unidade de Educação

Unidade de Educação ATRIBUIÇÕES/COMPETÊNCIAS/ATIVIDADES	CARREIRA	CATEGORIA	ÁREA DE FORMAÇÃO ACADÉMICA E/OU PROFISSIONAL	RCTFPTI		TOTAL RCTFPTI	RCTFPTD		TOTAL RCTFPTD	TOTAL RCTFPTI + RCTFPTD	Observ.
				Ocupados	Vagos		Ocupados	Vagos			
Exercício das competências constantes do art.º 15º da Lei n.º 49/2012, de 29 de agosto; coordenar e dirigir toda a atividade da unidade orgânica.	Cargo de Direção Intermédia do 3º Grau	Cargo de Direção Intermédia do 3º Grau	Licenciatura	0	1	1	0	0	0	1	Posto de trabalho a prover em comissão de serviço.

Serviço de Educação

Serviço de Educação ATRIBUIÇÕES/COMPETÊNCIAS/ATIVIDADES	CARREIRA	CATEGORIA	ÁREA DE FORMAÇÃO ACADÉMICA E/OU PROFISSIONAL	RCTFP TI		TOTAL RCTFP TI	RCTFP TD		TOTAL RCTFP TD	TOTAL RCTFP TI + RCTFP TD	Observ.
				Ocupados	Vagos		Ocupados	Vagos			
Assegurar a gestão dos equipamentos educativos que se encontram no âmbito das competências municipais; proceder ao levantamento das necessidades dos alunos mais carenciados e, em função delas, propor apoios financeiros no âmbito da ação social escolar para aquisição de livros, material escolar e didático e transporte; implementar e gerir a componente de apoio à família na educação pré-escolar; providenciar pelo fornecimento de refeições, assegurando o funcionamento dos refeitórios, bem como os apoios aos transportes escolares, no âmbito da educação pré-escolar; apoiar as campanhas de educação cívica e as de promoção de estilos de vida saudáveis; organizar visitas de estudo, encontros, festividades e dias comemorativos ou de apoio ao processo educativo e em colaboração com as diversas instituições escolares do município; coordenar e dinamizar os projetos "Férias Divertidas" e outros de ocupação de tempos livres de crianças e jovens; dinamizar atividades educativas junto da Biblioteca Municipal.	Técnico Superior	Técnico Superior	Licenciatura em Animação Educativa e Sociocultural ou Licenciatura em Ensino Básico 1.º Ciclo	1	3	4	0	0	0	4	Um trabalhador em licença sem remuneração superior a um ano.
Implementar e acompanhar o plano HACCP nos refeitórios e cantinas escolares dos estabelecimentos de ensino de responsabilidade do município (pré-escolar e ensino básico); ministrar formação aos trabalhadores afetos aos refeitórios escolares; implementar e dinamizar os programas "Ementa Única" e "Regime de Fruta Escolar"; proceder ao levantamento das condições de funcionamento dos refeitórios e cantinas escolares na dependência do município, elaborar o respetivo plano de requalificação e garantir a sua implementação e monitorização; elaboração de planos de higienização; elaboração de manuais de segurança e higiene alimentar; colaborar no controlo de géneros alimentícios e na definição de regras de higiene e segurança alimentar no Mercado Municipal e no licenciamento de estabelecimentos de restauração e bebidas, em matéria de segurança alimentar, quando legalmente necessário.	Técnico Superior	Técnico Superior	Licenciatura em Engenharia Alimentar e inscrição em Ordem Profissional que titule o exercício da profissão.	1	0	1	0	0	0	1	

Serviço de Educação ATRIBUIÇÕES/COMPETÊNCIAS/ATIVIDADES	CARREIRA	CATEGORIA	ÁREA DE FORMAÇÃO ACADÉMICA E/OU PROFISSIONAL	RCTFP TI		TOTAL RCTFP TI	RCTFP TD		TOTAL RCTFP TD	TOTAL RCTFP TI + RCTFP TD	Observ.
				Ocupados	Vagos		Ocupados	Vagos			
Desenvolver funções que se enquadrem em diretivas gerais dos dirigentes e chefias, de expediente, arquivo, secretaria, contabilidade, recursos humanos, aprovisionamento e economato, tendo em vista assegurar o funcionamento dos órgãos incumbidos da prestação de bens e serviços.	Assistente Técnico	Assistente Técnico	12º ano de escolaridade	1	0	1	0	0	0	1	
Coordenar, orientar e supervisionar as atividades desenvolvidas no serviço; assegurar a limpeza e higiene dos equipamentos escolares; garantir a existência do material necessário à execução das atividades do serviço; garantir a utilização de EPI's.	Assistente Operacional	Encarregado Operacional	Escolaridade Obrigatória	4	0	4	0	0	0	4	
Apoiar as educadoras ou professoras sempre que solicitado; vigiar as crianças no recreio; proceder à limpeza das instalações; proceder à preparação e execução das tarefas de rotina diária das crianças, apoiando-as nos cuidados de higiene e nas refeições; dinamiza as atividades; assegurar a integridade física das crianças e salvaguarda o cumprimento das normas de segurança em vigor, prestar auxílio na hora dos lanches e do almoço; confeccionar e servir refeições nos estabelecimentos de ensino em que se mostre adequado; assegurar todas as tarefas inerentes ao funcionamento de cantinas e refeitórios.	Assistente Operacional	Assistente Operacional	Escolaridade Obrigatória	59	10	69	0	0	0	69	Um posto de trabalho vago, em RCTFP TI cativo, para trabalhador em licença sem remuneração até um ano.
Assegurar a gestão e regular funcionamento da papelaria da Escola António Gião, procedendo à venda de materiais de papelaria, ao carregamento de cartões de alunos, de pessoal docente e não docente, e arrecadar a respetiva receita, efetuando a sua entrega na tesouraria do Agrupamento de Escolas; apoiar as educadoras ou professoras sempre que solicitado; vigiar as crianças no recreio; proceder à limpeza das instalações.	Assistente Operacional	Assistente Operacional	Escolaridade Obrigatória	1	0	1	0	0	0	1	
Assegurar a portaria dos estabelecimentos de ensino; registar o controlo de entradas e saídas nos estabelecimentos de ensino; efetuar pequenas reparações em equipamentos e edifícios; tirar fotocópias; transmitir recados; fazer a entrega de documentos, correio e encomendas.	Assistente Operacional	Assistente Operacional	Escolaridade Obrigatória	3	1	4	0	0	0	4	



Serviço de Educação ATRIBUIÇÕES/COMPETÊNCIAS/ATIVIDADES	CARREIRA	CATEGORIA	ÁREA DE FORMAÇÃO ACADÉMICA E/OU PROFISSIONAL	RCTFPPI		TOTAL RCTFPPI	RCTFPPI		TOTAL RCTFPPI	TOTAL RCTFPPI + RCTFPPI	Observ.
				Ocupados	Vagos		Ocupados	Vagos			
Participar com os docentes no acompanhamento das crianças e jovens durante o período de funcionamento da escola com vista a assegurar um bom ambiente educativo; exercer as tarefas de atendimento e encaminhamento dos utilizadores das escolas e controlar as entradas e saídas da escola; providenciar a limpeza, arrumação, conservação e boa utilização das instalações, bem como do material e equipamento didático e informático necessário ao desenvolvimento do processo educativo; cooperar nas atividades que visem a segurança de crianças e jovens na escola; zelar pela conservação dos equipamentos de comunicação; estabelecer ligações telefónicas e prestar informações; receber e transmitir mensagens; assegurar o controlo de gestão de stocks necessários ao funcionamento da reprografia; exercer tarefas de apoio aos serviços de ação social escolar, assim como tarefas de apoio de modo a permitir o normal funcionamento de laboratórios e bibliotecas escolares; reproduzir documentos com utilização de equipamento próprio, assegurando a limpeza e manutenção do mesmo e efetuando pequenas reparações ou comunicando as avarias verificadas; efetuar, no interior e exterior, tarefas de apoio de modo a permitir o normal funcionamento dos serviços; prestar apoio e assistência em situações de primeiros socorros e, em caso de necessidade, acompanhar a criança ou o aluno à unidade de prestação de cuidados de saúde.	Assistente Operacional	Assistente Operacional	Escolaridade Obrigatória	1	0	1	0	0	0	1	

Subunidade Orgânica Administração Escolar

Subunidade Orgânica Administração Escolar ATRIBUIÇÕES/COMPETÊNCIAS/ATIVIDADES	CARREIRA	CATEGORIA	ÁREA DE FORMAÇÃO ACADÉMICA E/OU PROFISSIONAL	RCTFPPI		TOTAL RCTFPPI	RCTFPPI + RCTFPPI		TOTAL RCTFPPI + RCTFPPI	TOTAL RCTFPPI + RCTFPPI	Observ.
				Ocupados	Vagos		Ocupados	Vagos			
Coordenar, orientar e supervisionar as atividades desenvolvidas na subunidade orgânica; informar processos e emitir pareceres; fazer atendimento; coordenar os trabalhadores da subunidade; informar os superiores hierárquicos sobre matérias de serviço; colaborar na implementação de medidas de modernização administrativa.	Assistente Técnico	Coordenador Técnico	12º ano de escolaridade	1	0	1	0	0	0	1	
Desenvolver funções que se enquadrem em diretivas gerais dos dirigentes e chefias, de expediente, arquivo, secretaria, contabilidade, recursos humanos, aprovisionamento e economato, tendo em vista assegurar o funcionamento dos órgãos incumbidos da prestação de bens e serviços.	Assistente Técnico	Assistente Técnico	12º ano de escolaridade	9	2	11	0	0	0	11	Um posto de trabalho vago, em RCTFPPI cativo para trabalhador em mobilidade noutra entidade.
Coordenar os trabalhos da Tesouraria do Agrupamento de Escolas de Reguengos de Monsaraz; manter devidamente escriturados os documentos de tesouraria; efetuar todo o movimento de liquidação de despesas e de cobrança de receitas, para o que procede a levantamentos e depósitos, conferências, registos e pagamentos ou recebimentos em cheque ou numerário.	Assistente Técnico	Assistente Técnico	12º ano de escolaridade	1	0	1	0	0	0	1	

Unidade de Saúde

Unidade de Saúde ATRIBUIÇÕES/COMPETÊNCIAS/ATIVIDADES	CARREIRA	CATEGORIA	ÁREA DE FORMAÇÃO ACADÉMICA E/OU PROFISSIONAL	RCTFPTI		TOTAL RCTFPTI	RCTFPTD		TOTAL RCTFPTD	TOTAL RCTFPTI + RCTFPTD	Observ.
				Ocupados	Vagos		Ocupados	Vagos			
Exercício das competências constantes do art.º 15º da Lei n.º 49/2012, de 29 de agosto; coordenar e dirigir toda a atividade da unidade orgânica.	Cargo de Direção Intermédia do 3º Grau	Cargo de Direção Intermédia do 3º Grau	Licenciatura	0	1	1	0	0	0	1	Posto de trabalho a prover em comissão de serviço.

Serviço de Saúde

Serviço de Saúde ATRIBUIÇÕES/COMPETÊNCIAS/ATIVIDADES	CARREIRA	CATEGORIA	ÁREA DE FORMAÇÃO ACADÉMICA E/OU PROFISSIONAL	RCTFPTI		TOTAL RCTFPTI	RCTFPTD		TOTAL RCTFPTD	TOTAL RCTFPTI + RCTFPTD	Observ.
				Ocupados	Vagos		Ocupados	Vagos			
Planear e organizar atividades/ações no âmbito da gerontomotricidade; promover ações de reabilitação psicomotora junto da população sénior do concelho, nomeadamente no âmbito do projeto municipal “Seniores a Mexer”; Dinamizar e promover o projetos de avaliação postural junto da comunidade escolar.	Técnico Superior	Técnico Superior	Licenciatura em Fisioterapia	1	0	1	0	0	0	1	
Estudar, planear e implementar medidas de educação alimentar; acompanhar, a implementação das refeições escolares e todos os aspetos relativos à alimentação em contexto escolar; apoiar a implementação e dinamização dos programas “Ementa Única”, “Regime de Fruta Escolar” e “Ementa Vegetariana”; elaborar relatórios técnicos diversos; aplicar métodos de avaliação e otimização do funcionamento dos serviços; cumprir as funções inerentes à organização do sistema educativo local no contexto da alimentação; orientar equipas de trabalho; colaborar e dinamizar o projeto “Seniores a Mexer”, promovendo hábitos de alimentação saudável junto da população sénior; realização de consultas de nutrição junto dos trabalhadores municipais.	Técnico Superior	Técnico Superior	Licenciatura em Dietética	1	0	1	0	0	0	1	



Serviço de Administração na Saúde

Serviço de Administração na Saúde ATRIBUIÇÕES/COMPETÊNCIAS/ATIVIDADES	CARREIRA	CATEGORIA	ÁREA DE FORMAÇÃO ACADÉMICA E/OU PROFISSIONAL	RCTFPPI		TOTAL RCTFPPI	RCTFPPI + RCTFPPI + RCTFPPI		TOTAL RCTFPPI + RCTFPPI + RCTFPPI	TOTAL RCTFPPI + RCTFPPI + RCTFPPI	Observ.
				Ocupados	Vagos		Ocupados	Vagos			
Funções de natureza executiva, de aplicação de métodos e processos, com base em diretivas bem definidas e instruções gerais, de grau médio de complexidade, na área de atuação.	Assistente Técnico	Assistente Técnico	12º ano de escolaridade	0	1	1	0	0	0	1	

Unidade de Ação Social

Unidade de Ação Social ATRIBUIÇÕES/COMPETÊNCIAS/ATIVIDADES	CARREIRA	CATEGORIA	ÁREA DE FORMAÇÃO ACADÉMICA E/OU PROFISSIONAL	RCTFPPI		TOTAL RCTFPPI	RCTFPPI + RCTFPPI		TOTAL RCTFPPI + RCTFPPI	Observ.	
				Ocupados	Vagos		Ocupados	Vagos			
Exercício das competências constantes do art.º 15º da Lei n.º 49/2012, de 29 de agosto; coordenar e dirigir toda a atividade da unidade orgânica.	Cargo de Direção Intermédia do 3º Grau	Cargo de Direção Intermédia do 3º Grau	Licenciatura	0	1	1	0	0	0	1	Posto de trabalho a prover em comissão de serviço.

Serviço de Ação Social

Serviço de Ação Social ATRIBUIÇÕES/COMPETÊNCIAS/ATIVIDADES	CARREIRA	CATEGORIA	ÁREA DE FORMAÇÃO ACADÉMICA E/OU PROFISSIONAL	RCTFPPI		TOTAL RCTFPPI	RCTFPPI + RCTFPPI		TOTAL RCTFPPI + RCTFPPI	Observ.	
				Ocupados	Vagos		Ocupados	Vagos			
Dinamizar as atividades de animação junto de idosos, crianças e jovens; dinamizar ações de sensibilização para a população em geral em temáticas socialmente relevantes; prestar apoio técnico e administrativo à Comissão de Proteção de Crianças e Jovens; gerir e dinamizar os equipamentos municipais Ludoteca de Campinho e Espaço Criança; gerir e assegurar a conservação dos bairros sociais; dinamizar ações junto da comunidade com vista à criação de bolsas de voluntariado; dinamizar, ao nível local, as medidas de política social.	Técnico Superior	Técnico Superior	Licenciatura em Animação Sociocultural	1	0	1	0	0	0	1	
Efetuar avaliações psicológicas, elaborar os relatórios e efetuar o respetivo acompanhamento junto de crianças que frequentem o ensino pré-escolar e os diferentes níveis do ensino básico; efetuar avaliações psicológicas e garantir o respetivo acompanhamento à população adulta que evidencie comportamentos de risco e que seja encaminhada de outras entidades; efetuar avaliações psicológicas e o respetivo acompanhamento a crianças encaminhadas pela Comissão de Proteção de Crianças e Jovens; integrar a equipa multidisciplinar dos serviços especializados dos apoios educativos do agrupamento vertical de escolas.	Técnico Superior	Técnico Superior	Licenciatura em Psicologia Aplicada	1	0	1	0	0	0	1	

Serviço de Ação Social ATRIBUIÇÕES/COMPETÊNCIAS/ATIVIDADES	CARREIRA	CATEGORIA	ÁREA DE FORMAÇÃO ACADÉMICA E/OU PROFISSIONAL	RCTFPTI		TOTAL RCTFPTI	RCTFPTD		TOTAL RCTFPTD	TOTAL RCTFPTI + RCTFPTD	Observ.
				Ocupados	Vagos		Ocupados	Vagos			
Assegurar a dinamização do Conselho Local de Ação Social; elaborar o diagnóstico social e garantir a sua permanente atualização; identificar as carências da população em geral e de grupos específicos; promover e procurar parcerias com a administração central, em programas e projetos de ação social, nos domínios do combate à pobreza e exclusão social; conceber e desenvolver programas e projetos de Ação social, de iniciativa municipal ou em parceria com outras instituições; estimular e apoiar a criação de Associações e IPSS; desempenhar quaisquer outras tarefas no âmbito das suas atribuições, que sejam superiormente ordenadas; promover ações de inserção profissional e assegurar o encaminhamento de desempregados, subsidiados e carenciados, com vista à sua inserção socioprofissional.	Técnico Superior	Técnico Superior	Licenciatura em Investigação Social Aplicada	2	0	2	0	0	0	2	
Acompanhamento dos contratos de inserção dos beneficiários de RSI no âmbito das competências transferidas para as autarquias locais pelo DL n.º 55/2020, de 12 de agosto; Promover o estudo de impacto socioeconómico das medidas oferecidas no âmbito da ação social e propor as alterações pertinentes; Propor o estabelecimento de novas regras conducentes à realidade sócio económica dos beneficiários; Definir princípios orientadores da prática de serviço social e da ação social complementar; elaborar pareceres sociais para atribuição de apoios sociais; Realizar visitas domiciliárias para acompanhamento social; Proceder à recolha, tratamento e análise dos dados estatísticos: elaborar mapas, documentos/estudos de apoio à gestão nomeadamente Plano e Relatório de Atividades.	Técnico Superior	Técnico Superior	Licenciatura em Serviço Social	0	1	1	0	0	0	1	

Serviço de Ação Social ATRIBUIÇÕES/COMPETÊNCIAS/ATIVIDADES	CARREIRA	CATEGORIA	ÁREA DE FORMAÇÃO ACADÉMICA E/OU PROFISSIONAL	RCTFPPI		TOTAL RCTFPPI	RCTFPPI		TOTAL RCTFPPI	TOTAL RCTFPPI + RCTFPPI	Observ.
				Ocupados	Vagos		Ocupados	Vagos			
Atualizar os instrumentos de planeamento da Rede Social - Diagnóstico Social, Plano de Desenvolvimento Social (PDS) e Plano de Ação, onde devem estar incluídas as atividades que irão desenvolver no âmbito do Programa Radar Social, devidamente discriminadas, com metas e respetivos indicadores. Mapear os recursos, regionais e locais, em estreita articulação com as cartas sociais municipais, de forma a garantir maior eficácia das respostas e melhor coordenação das intervenções ao nível dos concelhos e das freguesias. Implementar um sistema integrado de georreferenciação social de âmbito municipal que identifique, pessoas, famílias e grupos, em situação de vulnerabilidade social e/ou em risco de pobreza e exclusão social. Este sistema deve ser operacionalizado em articulação com a rede de parcerias locais, recolhendo as devidas autorizações que cumpram o RGPD e para eventual disponibilização dos dados pessoais para as Entidades Parceiras. Promover e georreferenciar recursos, respostas e soluções, a nível local/regional, promovendo a participação e sustentabilidade das comunidades. Referenciação em contexto de vida, da pessoa ou a família em situação de vulnerabilidade social; - Realização da avaliação social preliminar e prospetiva da situação sociofamiliar, registando o seu resultado no sistema integrado de georreferenciação; - Informação/orientação da pessoa ou família, assegurando o seu encaminhamento para a rede dos serviços de atendimento e acompanhamento social ou dos parceiros da Rede Social, mediante a ativação do sistema integrado de referenciação; - Ativação direta da rede de recursos locais da Rede Social local, sempre que da referenciação resultar a necessidade de uma intervenção social emergencial.	Técnico Superior	Técnico Superior	Licenciatura em Sociologia	0	0	0	0	1	1	1	

Serviço de Ação Social ATRIBUIÇÕES/COMPETÊNCIAS/ATIVIDADES	CARREIRA	CATEGORIA	ÁREA DE FORMAÇÃO ACADÉMICA E/OU PROFISSIONAL	RCTFPTI		TOTAL RCTFPTI	RCTFPTD		TOTAL RCTFPTD	TOTAL RCTFPTI + RCTFPTD	Observ.
				Ocupados	Vagos		Ocupados	Vagos			
<p>Atualizar os instrumentos de planeamento da Rede Social - Diagnóstico Social, Plano de Desenvolvimento Social (PDS) e Plano de Ação, onde devem estar incluídas as atividades que irão desenvolver no âmbito do Programa Radar Social, devidamente discriminadas, com metas e respetivos indicadores. Mapear os recursos, regionais e locais, em estreita articulação com as cartas sociais municipais, de forma a garantir maior eficácia das respostas e melhor coordenação das intervenções ao nível dos concelhos e das freguesias.</p> <p>Implementar um sistema integrado de georreferenciação social de âmbito municipal que identifique, pessoas, famílias e grupos, em situação de vulnerabilidade social e/ou em risco de pobreza e exclusão social. Este sistema deve ser operacionalizado em articulação com a rede de parcerias locais, recolhendo as devidas autorizações que cumpram o RGPD e para eventual disponibilização dos dados pessoais para as Entidades Parceiras.</p> <p>Promover e georreferenciar recursos, respostas e soluções, a nível local/regional, promovendo a participação e sustentabilidade das comunidades. Referenciação em contexto de vida, da pessoa ou a família em situação de vulnerabilidade social; - Realização da avaliação social preliminar e prospetiva da situação sociofamiliar, registando o seu resultado no sistema integrado de georreferenciação; - Informação/orientação da pessoa ou família, assegurando o seu encaminhamento para a rede dos serviços de atendimento e acompanhamento social ou dos parceiros da Rede Social, mediante a ativação do sistema integrado de referenciação; - Ativação direta da rede de recursos locais da Rede Social local, sempre que da referenciação resultar a necessidade de uma intervenção social emergencial.</p>	Técnico Superior	Técnico Superior	Técnico Superior	0	0	0	0	1	1	1	
<p>Prestar todo o apoio administrativo ao funcionamento da unidade orgânica; organizar processos; organizar o arquivo do serviço; receber chamadas telefónicas e encaminhá-las para os destinatários; efetuar chamadas telefónicas para o exterior; assegurar o expediente da unidade orgânica.</p>	Assistente Técnico	Assistente Técnico	12º ano de escolaridade	0	1	1	0	0	0	1	

Unidade de Desporto

Unidade de Desporto ATRIBUIÇÕES/COMPETÊNCIAS/ATIVIDADES	CARREIRA	CATEGORIA	ÁREA DE FORMAÇÃO ACADÉMICA E/OU PROFISSIONAL	RCTFPTI		TOTAL RCTFPTI	RCTFPTD		TOTAL RCTFPTD	TOTAL RCTFPTI + RCTFPTD	Observ.
				Ocupados	Vagos		Ocupados	Vagos			
Exercício das competências constantes do art.º 15º da Lei n.º 49/2012, de 29 de agosto; coordenar e dirigir toda a atividade da unidade orgânica.	Cargo de Direção Intermédia do 3º Grau	Cargo de Direção Intermédia do 3º Grau	Licenciatura	0	1	1	0	0	0	1	Posto de trabalho a prover em comissão de serviço.

Subunidade Orgânica Desporto

Subunidade Orgânica Desporto ATRIBUIÇÕES/COMPETÊNCIAS/ATIVIDADES	CARREIRA	CATEGORIA	ÁREA DE FORMAÇÃO ACADÉMICA E/OU PROFISSIONAL	RCTFPTI		TOTAL RCTFPTI	RCTFPTD		TOTAL RCTFPTD	TOTAL RCTFPTI + RCTFPTD	Observ.
				Ocupados	Vagos		Ocupados	Vagos			
Prestar apoio à vereação do pelouro do desporto, procedendo ao seu secretariado; planear e programar, na área do desporto, as atividades desportivas; prestar apoio a atividades de outras instituições que são apoiadas pela autarquia; coordenar as atividades realizadas no pavilhão gimnodesportivo, campo de ténis e espaço do desporto XXI; Acompanhar e instruir processos de atribuição de subsídios nos termos do RAAL; efetuar o controlo e tratamento de água das Piscinas Municipais; Prestar apoio administrativo ao responsável técnico das piscinas.	Assistente Técnico	Assistente Técnico	12º ano de escolaridade	2	0	2	0	0	0	2	

Serviço de Centro Náutico

Serviço de Centro Náutico ATRIBUIÇÕES/COMPETÊNCIAS/ATIVIDADES	CARREIRA	CATEGORIA	ÁREA DE FORMAÇÃO ACADÉMICA E/OU PROFISSIONAL	RCTFPTI		TOTAL RCTFPTI	RCTFPTD		TOTAL RCTFPTD	TOTAL RCTFPTI + RCTFPTD	Observ.
				Ocupados	Vagos		Ocupados	Vagos			
Funções de natureza executiva, de aplicação de métodos e processos, com base em diretivas bem definidas e instruções gerais, de grau médio de complexidade, na área de atuação.	Assistente Técnico	Assistente Técnico	12º ano de escolaridade	0	1	1	0	0	0	1	

Subunidade Orgânica Piscinas

Subunidade Orgânica Piscinas ATRIBUIÇÕES/COMPETÊNCIAS/ATIVIDADES	CARREIRA	CATEGORIA	ÁREA DE FORMAÇÃO ACADÉMICA E/OU PROFISSIONAL	RCTFPTI		TOTAL RCTFPTI	RCTFPTD		TOTAL RCTFPTD	TOTAL RCTFPTI + RCTFPTD	Observ.
				Ocupados	Vagos		Ocupados	Vagos			
Assegurar a gestão dos equipamentos desportivos municipais; exercer as funções de responsável técnico das piscinas municipais; planejar e organizar atividades/ações desportivas, nomeadamente no âmbito do desporto para todos e da gerontomotricidade; gerir e racionalizar recursos humanos e materiais desportivos; conceber projetos de desenvolvimento desportivo; realizar formação desportiva ao movimento associativo e à comunidade; Acompanhar e instruir processos de atribuição de subsídios nos termos do RAAL.	Técnico Superior	Técnico Superior	Licenciatura em Ensino Básico, variante Educação Física e Desporto ou Desporto e/ou Educação Física	1	0	1	0	0	0	1	

Subunidade Orgânica Piscinas ATRIBUIÇÕES/COMPETÊNCIAS/ATIVIDADES	CARREIRA	CATEGORIA	ÁREA DE FORMAÇÃO ACADÉMICA E/OU PROFISSIONAL	RCTFPPI		TOTAL RCTFPPI	RCTFPD		TOTAL RCTFPD	TOTAL RCTFPPI + RCTFPD	Observ.
				Ocupados	Vagos		Ocupados	Vagos			
Atender os utentes das piscinas municipais; efetuar a cobrança das entradas nas piscinas; proceder à entrega da receita cobradas nos cofres da autarquia; efetuar a inscrição dos utentes nas piscinas municipais nas diversas modalidades; zelar pelo cumprimento das regras de funcionamento das piscinas municipais; prestar apoio administrativo ao responsável técnico das Piscinas.	Assistente Técnico	Assistente Técnico	12º ano de escolaridade	1	1	2	0	0	0	2	
Gerir os equipamentos e espaços desportivos; coordenar a limpeza das instalações; fazer o controle, nomeadamente dos gastos e das necessidades dos produtos de limpeza; verificar as condições de segurança dos equipamentos desportivos; reportar as informações aos superiores sobre as anomalias verificadas.	Assistente Operacional	Assistente Operacional	Escolaridade Obrigatória	1	0	1	0	0	0	1	
Efetuar o controlo de tratamento, aquecimento e desinfeção da água das piscinas municipais; prestar apoio às atividades desportivas quando solicitado superiormente.	Assistente Operacional	Assistente Operacional	Escolaridade Obrigatória	0	1	1	0	0	0	1	
Atender os utentes das piscinas municipais; efetuar a cobrança das entradas nas piscinas; proceder à entrega da receita cobradas nos cofres da autarquia; efetuar a inscrição dos utentes nas piscinas municipais nas diversas modalidades.	Assistente Operacional	Assistente Operacional	Escolaridade Obrigatória	1	1	2	0	0	0	2	
Proceder à limpeza das instalações desportivas municipais utilizando os instrumentos e produtos adequados para o efeito (piscinas municipais, pavilhão desportivo, campos de ténis e outros equipamentos desportivos); apoio logístico aos eventos desportivos promovidos pela autarquia; executar outras tarefas de natureza operacional que lhe sejam determinadas.	Assistente Operacional	Assistente Operacional	Escolaridade Obrigatória	5	2	7	0	0	0	7	
Assegurar a conservação das instalações desportivas, procedendo a pequenas reparações dos equipamentos; assegurar a vigilância das instalações desportivas; assegurar o apoio logístico aos eventos desportivos promovidos pela autarquia.	Assistente Operacional	Assistente Operacional	Escolaridade Obrigatória	1	0	1	0	0	0	1	



Serviço de Desporto Sénior

Serviço de Desporto Sénior ATRIBUIÇÕES/COMPETÊNCIAS/ATIVIDADES	CARREIRA	CATEGORIA	ÁREA DE FORMAÇÃO ACADÉMICA E/OU PROFISSIONAL	RCTFPTI		TOTAL RCTFPTI	RCTFPTD		TOTAL RCTFPTD	TOTAL RCTFPTI + RCTFPTD	Observ.
				Ocupados	Vagos		Ocupados	Vagos			
Apoiar na gestão dos equipamentos desportivos municipais; Planear e organizar atividades/ações desportivas, nomeadamente no âmbito do desporto para todos e da gerontomotricidade; conceber projetos de desenvolvimento desportivo; realizar formação desportiva ao movimento associativo e à comunidade; acompanhar e instruir processos de atribuição de subsídios nos termos do RAAL.	Técnico Superior	Técnico Superior	Licenciatura em Desporto	1	0	1	0	0	0	1	
Apoiar na gestão dos equipamentos desportivos municipais; Planear e organizar atividades/ações desportivas, nomeadamente no âmbito do desporto para todos e da gerontomotricidade; conceber projetos de desenvolvimento desportivo; realizar e promover ações de reabilitação psicomotora junto da população sénior do concelho, nomeadamente no projeto municipal “Seniores a Mexer”.	Técnico Superior	Técnico Superior	Licenciatura em Reabilitação Psicomotora	1	0	1	0	0	0	1	

Divisão Cultura e Turismo

Divisão Cultura e Turismo ATRIBUIÇÕES/COMPETÊNCIAS/ATIVIDADES	CARREIRA	CATEGORIA	ÁREA DE FORMAÇÃO ACADÉMICA E/OU PROFISSIONAL	RCTFP TI		TOTAL RCTFP TI	RCTFP TD		TOTAL RCTFP TD	TOTAL RCTFP TI + RCTFP TD	Observ.
				Ocupados	Vagos		Ocupados	Vagos			
Exercício das competências constantes do art.º 15º da Lei n.º 49/2012, de 29 de agosto; coordenar e dirigir toda a atividade da unidade orgânica.	Cargo de Direção Intermédia do 2º Grau - Chefe de Divisão Municipal	Cargo de Direção Intermédia do 2º Grau - Chefe de Divisão Municipal	Licenciatura	0	1	1	0	0	0	1	Posto de trabalho a prover em comissão de serviço.

Unidade de Cultura

Unidade de Cultura ATRIBUIÇÕES/COMPETÊNCIAS/ATIVIDADES	CARREIRA	CATEGORIA	ÁREA DE FORMAÇÃO ACADÉMICA E/OU PROFISSIONAL	RCTFP TI		TOTAL RCTFP TI	RCTFP TD		TOTAL RCTFP TD	TOTAL RCTFP TI + RCTFP TD	Observ.
				Ocupados	Vagos		Ocupados	Vagos			
Exercício das competências constantes do art.º 15º da Lei n.º 49/2012, de 29 de agosto; coordenar e dirigir toda a atividade da unidade orgânica.	Cargo de Direção Intermédia do 3º Grau	Cargo de Direção Intermédia do 3º Grau	Licenciatura	0	1	1	0	0	0	1	Posto de trabalho a prover em comissão de serviço.

Serviço de Arquivo Histórico

Serviço de Arquivo Histórico ATRIBUIÇÕES/COMPETÊNCIAS/ATIVIDADES	CARREIRA	CATEGORIA	ÁREA DE FORMAÇÃO ACADÉMICA E/OU PROFISSIONAL	RCTFP TI		TOTAL RCTFP TI	RCTFP TD		TOTAL RCTFP TD	TOTAL RCTFP TI + RCTFP TD	Observ.
				Ocupados	Vagos		Ocupados	Vagos			
Funções de natureza executiva, de aplicação de métodos e processos, com base em diretivas bem definidas e instruções gerais, de grau médio de complexidade, na área de atuação.	Assistente Técnico	Assistente Técnico	12º ano de escolaridade	0	1	1	0	0	0	1	

Serviço de Cultura

Serviço de Cultura ATRIBUIÇÕES/COMPETÊNCIAS/ATIVIDADES	CARREIRA	CATEGORIA	ÁREA DE FORMAÇÃO ACADÉMICA E/OU PROFISSIONAL	RCTFPTI		TOTAL RCTFPTI	RCTFPTD		TOTAL RCTFPTD	TOTAL RCTFPTI + RCTFPTD	Observ.
				Ocupados	Vagos		Ocupados	Vagos			
Programar, executar e acompanhar as iniciativas culturais; desenvolver ações de captação de públicos gerais e específicos em parceria com outras entidades, designadamente estabelecimentos de ensino e associações locais; assegurar a gestão dos equipamentos culturais da autarquia, nomeadamente do auditório municipal e pavilhão multiusos; desenvolver processos de apoio municipal às associações de cariz cultural e recreativo; promoção de atividades e iniciativas na área da juventude.	Técnico Superior	Técnico Superior	Licenciatura em Gestão Autárquica ou Licenciatura em Tradução e Secretariado	2	0	2	0	0	0	2	
Efetuar prospeções, escavações, peritagens e informações, estudos diversos (bibliográficos, sobre materiais, sobre estações, de impacto arqueológico, de planeamentos, etc.); organizar exposições, conferências e seminários de interesse para história e património local; participar em comissões técnicas de gestão e controlo dos planos de ordenamento do território e de salvaguarda do património local; emitir pareceres sobre normas de proteção de gestão do património arqueológico ou sobre projetos de conservação, restauro e musealização de imóveis e sítios arqueológicos; acompanhar as obras públicas e privadas que se prevejam possam oferecer a descoberta de vestígios históricos no território do município, identificando os testemunhos encontrados.	Técnico Superior	Técnico Superior	Licenciaturas em Arqueologia, ou História e Arqueologia ou História – variante Arqueologia.	0	1	1	0	0	0	1	

Serviço de Cultura ATRIBUIÇÕES/COMPETÊNCIAS/ATIVIDADES	CARREIRA	CATEGORIA	ÁREA DE FORMAÇÃO ACADÉMICA E/OU PROFISSIONAL	RCTFP TI		TOTAL RCTFP TI	RCTFP TD		TOTAL RCTFP TD	TOTAL RCTFP TI + RCTFP TD	Observ.
				Ocupados	Vagos		Ocupados	Vagos			
Exercer, com responsabilidade e autonomia técnica, ainda que com enquadramento superior qualificado, funções consultivas, de estudo, planeamento, programação, avaliação e de aplicação de métodos e processos de natureza técnica e ou científica que visam fundamentar e preparar a decisão, inseridos, nomeadamente, nos seguintes domínios de atividade: estudo sobre etnografia da região, procedendo aos respetivos levantamentos de cariz etnográfico; estudo das implicações resultantes das transformações no tecido social da região e seus impactos; emissão de pareceres e elaboração de estudos sobre temáticas ligadas a aspetos de defesa, salvaguarda e divulgação do património cultural da região, nomeadamente do património imaterial; execução e intervenção em projetos e programas culturais e de promoção do desenvolvimento económico do concelho.	Técnico Superior	Técnico Superior	Licenciatura	0	1	1	0	0	0	1	Um trabalhador em licença sem remuneração de duração superior a um ano.
Exercer, com responsabilidade e autonomia técnica, ainda que com enquadramento superior qualificado, funções consultivas, de estudo, planeamento, programação, avaliação e de aplicação de métodos e processos de natureza técnica e ou científica que visam fundamentar e preparar a decisão, inseridos na área da cultura.	Técnico Superior	Técnico Superior	Licenciatura	0	2	2	0	0	0	2	
Funções de natureza executiva, de aplicação de métodos e processos, com base em diretivas bem definidas e instruções gerais, de grau médio de complexidade, na área de atuação.	Assistente Técnico	Assistente Técnico	12º ano de escolaridade	0	1	1	0	0	0	1	
Funções de natureza executiva, de carácter manual ou mecânico, enquadradas em diretivas gerais bem definidas e com graus de complexidade variáveis. Execução de tarefas de apoio essenciais e indispensáveis ao funcionamento do serviço.	Assistente Operacional	Assistente Operacional	Escolaridade Obrigatória	0	1	1	0	0	0	1	

Subunidade Orgânica Biblioteca

Subunidade Orgânica Biblioteca ATRIBUIÇÕES/COMPETÊNCIAS/ATIVIDADES	CARREIRA	CATEGORIA	ÁREA DE FORMAÇÃO ACADÉMICA E/OU PROFISSIONAL	RCTFPTI		TOTAL RCTFPTI	RCTFPTD		TOTAL RCTFPTD	TOTAL RCTFPTI + RCTFPTD	Observ.
				Ocupados	Vagos		Ocupados	Vagos			
Coordenar, orientar e supervisionar as atividades desenvolvidas na subunidade orgânica; informar processos e emitir pareceres; fazer atendimento; coordenar os trabalhadores da subunidade; informar os superiores hierárquicos sobre matérias de serviço; colaborar na implementação de medidas de modernização administrativa; fazer a gestão do pessoal afeto à subunidade orgânica.	Assistente Técnico	Coordenador Técnico	12º ano de escolaridade	1	1	2	0	0	0	2	
Estabelecer e aplicar critérios de gestão de documentos históricos; avaliar e organizar documentação histórica com interesse para o concelho; orientar a elaboração de instrumentos de descrição da documentação histórica, tais como guias, inventários, catálogos e índices; executar ou dirigir os trabalhos tendo em vista a conservação e o restauro de documentos.	Técnico Superior	Técnico Superior	Licenciatura em História, com Pós-Graduação em Ciências Documentais, vertente Arquivologia	1	1	2	0	0	0	2	
Realizar tarefas relacionadas com a aquisição, o registo, a catalogação, a cotação, a gestão de catálogos; atender o público; auxiliar o utente na pesquisa bibliográfica; registar o empréstimo e devolução de livros; preparar instrumentos de difusão, aplicando normas de funcionamento da biblioteca e serviços de documentação de acordo com métodos e procedimentos previamente estabelecidos; fazer animação de leitura; manter o espaço arrumado e zelar pela boa conservação dos livros e documentos existentes na biblioteca; organizar/colaborar na Feira do Livro e outros eventos culturais.	Assistente Técnico	Assistente Técnico	12º ano de escolaridade	1	2	3	0	0	0	3	Um posto de trabalho vago, em RCTFPTI, cativo para trabalhador em mobilidade no Expediente Urbanístico.
Proceder à limpeza das instalações do Palácio Rojão (Biblioteca Municipal) utilizando os instrumentos e produtos adequados para o efeito (gabinets, pátios, etc.); colaborar nas atividades realizadas pela Biblioteca Municipal; executar outras tarefas de natureza operacional que lhe sejam determinadas.	Assistente Operacional	Assistente Operacional	Escolaridade Obrigatória	0	2	2	0	0	0	2	



Subunidade Orgânica Património e Arqueologia

Subunidade Orgânica Património e Arqueologia ATRIBUIÇÕES/COMPETÊNCIAS/ATIVIDADES	CARREIRA	CATEGORIA	ÁREA DE FORMAÇÃO ACADÉMICA E/OU PROFISSIONAL	RCTFPPI		TOTAL RCTFPPI	RCTFPPI + RCTFPPI		TOTAL RCTFPPI + RCTFPPI	TOTAL RCTFPPI + RCTFPPI	Observ.
				Ocupados	Vagos		Ocupados	Vagos			
Funções de natureza executiva, de aplicação de métodos e processos, com base em diretivas bem definidas e instruções gerais, de grau médio de complexidade, na área de atuação	Assistente Técnico	Assistente Técnico	12º ano de escolaridade	0	1	1	0	0	0	1	

Unidade de Turismo

Unidade de Turismo ATRIBUIÇÕES/COMPETÊNCIAS/ATIVIDADES	CARREIRA	CATEGORIA	ÁREA DE FORMAÇÃO ACADÉMICA E/OU PROFISSIONAL	RCTFPTI		TOTAL RCTFPTI	RCTFPTD		TOTAL RCTFPTD	TOTAL RCTFPTI + RCTFPTD	Observ.
				Ocupados	Vagos		Ocupados	Vagos			
Exercício das competências constantes do art.º 15º da Lei n.º 49/2012, de 29 de agosto; coordenar e dirigir toda a atividade da unidade orgânica.	Cargo de Direção Intermédia do 3º Grau	Cargo de Direção Intermédia do 3º Grau	Licenciatura	0	1	1	0	0	0	1	Posto de trabalho a prover em comissão de serviço.

Subunidade Orgânica Turismo

Subunidade Orgânica Turismo ATRIBUIÇÕES/COMPETÊNCIAS/ATIVIDADES	CARREIRA	CATEGORIA	ÁREA DE FORMAÇÃO ACADÉMICA E/OU PROFISSIONAL	RCTFPTI		TOTAL RCTFPTI	RCTFPTD		TOTAL RCTFPTD	TOTAL RCTFPTI + RCTFPTD	Observ.
				Ocupados	Vagos		Ocupados	Vagos			
Realizar estudos e outros trabalhos conducentes à definição e concretização das políticas do município na área do turismo; recolher, tratar e difundir toda a informação turística necessária ao serviço em que está integrado; planear, organizar e controlar ações de promoção turística; emitir, sempre que solicitado, pareceres com vista ao licenciamento de unidades hoteleiras ou de turismo em espaço rural; coordenar e superintender a atividade de outros profissionais do serviço, se de tal for incumbido.	Técnico Superior	Técnico Superior	Lic. Turismo	1	1	2	0	0	0	2	Um trabalhador em licença sem remuneração de duração superior a 1 ano.

Subunidade Orgânica Turismo ATRIBUIÇÕES/COMPETÊNCIAS/ATIVIDADES	CARREIRA	CATEGORIA	ÁREA DE FORMAÇÃO ACADÉMICA E/OU PROFISSIONAL	RCTFP TI		TOTAL RCTFP TI	RCTFP TD		TOTAL RCTFP TD	TOTAL RCTFP TI + RCTFP TD	Observ.
				Ocupados	Vagos		Ocupados	Vagos			
Coordenar a atividade do pessoal que presta serviço nos postos de turismo, desde que incumbido dessa missão; desempenhar funções de secretariado e aplicar conhecimentos de línguas estrangeiras escritas e faladas; requisitar o material turístico e cultural necessário ao bom funcionamento dos serviços; proceder à venda de material turístico; executar trabalhos de apoio técnico em ações de promoção, animação e informação turística; executar o serviço de expediente geral, nomeadamente a receção, expedição e arquivo de documentos; assegurar o acompanhamento de grupos em visitas organizadas, na cidade e concelho.	Assistente Técnico	Assistente Técnico	12º ano de escolaridade	1	0	1	0	0	0	1	
Desempenhar funções de secretariado e aplicar conhecimentos de línguas estrangeiras escritas e faladas; requisitar o material turístico e cultural necessário ao bom funcionamento dos serviços; proceder à venda de material turístico e receber dinheiro ou valores correspondentes ao respetivo pagamento; executar trabalhos de apoio técnico em ações de promoção, animação e informação turística; executar o serviço de expediente geral, nomeadamente a receção, expedição e arquivo de documentos.; assegurar o acompanhamento de grupos em visitas organizadas, na cidade e concelho; elaborar relatórios de atendimento e de visitas turísticas; proceder à venda de bilhetes de cinema e de produtos turísticos.	Assistente Técnico	Assistente Técnico	12º ano de escolaridade	4	2	6	0	0	0	6	

Subunidade Orgânica Turismo ATRIBUIÇÕES/COMPETÊNCIAS/ATIVIDADES	CARREIRA	CATEGORIA	ÁREA DE FORMAÇÃO ACADÉMICA E/OU PROFISSIONAL	RCTFP TI		TOTAL RCTFP TI	RCTFP TD		TOTAL RCTFP TD	TOTAL RCTFP TI + RCTFP TD	Observ.
				Ocupados	Vagos		Ocupados	Vagos			
Desempenhar funções de secretariado e aplicar conhecimentos de línguas estrangeiras escritas e faladas; requisitar o material turístico e cultural necessário ao bom funcionamento dos serviços; proceder à venda de material turístico e receber dinheiro ou valores correspondentes ao respetivo pagamento; executar trabalhos de apoio técnico em ações de promoção, animação e informação turística; executar o serviço de expediente geral, nomeadamente a receção, expedição e arquivo de documentos; elaborar relatórios de atendimento e de visitas turísticas; proceder à venda de bilhetes de cinema e de produtos turísticos.	Assistente Operacional	Assistente Operacional	Escolaridade obrigatória	2	6	8	0	0	0	8	

Anexo: Perfil de Competências

(Alínea d) do Artigo 29.º do Anexo à Lei n.º 35/2014, de 20 de junho)

Atendendo às exigências e especificidades dos diferentes postos de trabalho constantes no Mapa de Pessoal estabelecem-se as competências transversais, por carreira, e posto de trabalho, consideradas necessárias ao bom desempenho das respetivas atividades e funções, as quais serão obrigatoriamente avaliadas no âmbito da avaliação do desempenho.

As competências por posto de trabalho são comuns a todos os postos de trabalho integrados nas respetivas carreiras e/ou categorias.

A) Pessoal Dirigente

Orientação para resultados	<p>Capacidade para se focalizar na concretização dos objetivos do serviço e garantir que os resultados desejados são alcançados.</p> <p>Traduz-se, nomeadamente, nos seguintes comportamentos:</p> <ul style="list-style-type: none">• Compromete-se com os resultados a alcançar de acordo com os objetivos estratégicos da organização e é persistente perante obstáculos ou dificuldades.• Assume em regra objetivos ambiciosos e exigentes, embora realistas, para si e para os seus colaboradores.• Tem noção do que é prioritário para o serviço, respondendo, em regra, prontamente nos momentos de pressão e urgência.• Aceita correr riscos para atingir os resultados desejados e assume as responsabilidades pelo sucesso ou fracasso dos mesmos.
Orientação para o serviço público	<p>Capacidade para orientar a sua atividade, respeitando os valores éticos e deontológicos do serviço público e do setor concreto em que se insere, promovendo um serviço de qualidade.</p> <p>Traduz-se, nomeadamente, nos seguintes comportamentos:</p> <ul style="list-style-type: none">• Na prática quotidiana aplica os princípios da legalidade e de conduta ética do serviço público.• Demonstra compromisso pessoal com os valores do serviço público e com a missão da organização, através dos seus atos e aplicação dos princípios deontológicos.• Adapta o funcionamento do serviço de forma a satisfazer as necessidades dos utentes, com respeito pelos valores da transparência, integridade e imparcialidade.• Implementa medidas internas de avaliação da qualidade, designadamente a monitorização da satisfação e gestão ativa das reclamações, fomentando a participação dos utentes na melhoria dos serviços.

<p>Planeamento e organização</p>	<p>Capacidade para programar, organizar e controlar a atividade da sua unidade orgânica e dos elementos que a integram, definindo objetivos, estabelecendo prazos e determinando prioridades.</p> <p>Traduz-se, nomeadamente, nos seguintes comportamentos:</p> <ul style="list-style-type: none"> • Planeia e coordena a atividade do serviço, de acordo com os objetivos superiormente definidos. • Define prioridades para si e para o serviço, tendo em conta os objetivos a alcançar e os recursos existentes. • Acompanha, controla e avalia a execução dos projetos e atividades assegurando o seu desenvolvimento e a sua realização de acordo com os prazos e custos definidos. • Revê e ajusta o planeamento efetuado, mantendo-o atualizado e adaptando-o a alterações e circunstâncias imprevistas.
<p>Liderança e gestão de pessoas</p>	<p>Capacidade para dirigir e influenciar positivamente os colaboradores, mobilizando-os para os objetivos do serviço e da organização e estimular a iniciativa e a responsabilização.</p> <p>Traduz-se, nomeadamente, nos seguintes comportamentos:</p> <ul style="list-style-type: none"> • Envolve os colaboradores na definição dos objetivos individuais, considerando as suas propostas e articulando-as com os objetivos do serviço. • Promove o espírito de grupo e um clima organizacional propício à participação e cooperação. • Estimula a iniciativa e a autonomia, delegando tarefas e fomentado a partilha de responsabilidades. • Tem um modelo de atuação que garante a justiça e equidade de tratamento, sendo, dessa forma, um referencial de confiança.
<p>Visão estratégica</p>	<p>Capacidade para analisar o ambiente interno e externo, antecipar a sua evolução e prever os impactos na organização e no serviço. Ter uma perspetiva de gestão alargada e direcionada para o futuro de modo a definir as estratégias e os objetivos de acordo com essa visão.</p> <p>Traduz-se, nomeadamente, nos seguintes comportamentos:</p> <ul style="list-style-type: none"> • Mantém-se atento à conjuntura que o rodeia, conceptualiza os sinais de evolução e mudança e integra-os no âmbito sua atuação. • Antecipa as necessidades de adaptação do serviço, define estratégias, implementa medidas e avalia os impactos das mesmas. • Alinha os objetivos e atividade do serviço com a sua visão e define metas estratégicas, no quadro de orientações recebidas. • Contribui para o desenvolvimento da visão, objetivos e estratégias da organização, aplicando o conhecimento e a experiência que possui.

B) Técnico Superior e Especialista de Informática

Conhecimentos especializados e experiência	<p>Conjunto de saberes, informação técnica e experiência profissional, essenciais ao adequado desempenho das funções.</p> <p>Traduz-se, nomeadamente, nos seguintes comportamentos:</p> <ul style="list-style-type: none"> • Possui os conhecimentos técnicos necessários às exigências do posto de trabalho e aplica-os de forma adequada. • Detém experiência profissional que permite resolver questões profissionais complexas. • Preocupa-se em alargar os seus conhecimentos e experiência, de forma a desenvolver uma perspetiva mais abrangente dos problemas. • Utiliza, na sua prática profissional, as tecnologias de informação e de comunicação com vista à realização de um trabalho de melhor qualidade.
Orientação para o serviço público	<p>Capacidade para integrar no exercício da sua atividade os valores éticos e deontológicos do serviço público e do setor concreto em que se insere, prestando um serviço de qualidade orientado para o cidadão.</p> <p>Traduz-se, nomeadamente, nos seguintes comportamentos:</p> <ul style="list-style-type: none"> • Demonstra compromisso pessoal com os valores e princípios éticos do serviço público através dos seus atos. • Identifica claramente os utentes do serviço e as suas necessidades e presta um serviço adequado, com respeito pelos valores da transparência, integridade e imparcialidade. • Mostra-se disponível para com os utilizadores do serviço (internos e externos) e procura responder às suas solicitações. • No desempenho das suas atividades trata de forma justa e imparcial todos os cidadãos, respeitando os princípios da neutralidade e da igualdade.
Iniciativa e autonomia	<p>Capacidade para compreender e integrar o contributo da sua atividade para o funcionamento do serviço, exercendo-a de forma disponível e diligente.</p> <p>Traduz-se, nomeadamente, nos seguintes comportamentos:</p> <ul style="list-style-type: none"> • Tem habitualmente uma postura ativa e dinâmica, respondendo às solicitações e desafios profissionais. • Concretiza de forma autónoma e diligente as atividades que lhe são atribuídas. • Toma a iniciativa para a resolução de problemas que surgem no âmbito da sua atividade. • Procura soluções alternativas para a resolução dos problemas profissionais.



Responsabilidade e compromisso com o serviço	<p>Capacidade para compreender e integrar o contributo da sua atividade para o funcionamento do serviço, exercendo-a de forma disponível e diligente.</p> <p>Traduz-se, nomeadamente, nos seguintes comportamentos:</p> <ul style="list-style-type: none"> • Reconhece o seu papel na prossecução da missão e concretização dos objetivos do serviço e responde às solicitações que, no âmbito do seu posto de trabalho, lhe são colocadas. • Em regra, responde com prontidão e disponibilidade às exigências profissionais. • É cumpridor das regras regulamentares relativas ao funcionamento do serviço, nomeadamente horários de trabalho e reuniões. • Trata a informação confidencial a que tem acesso, de acordo com as regras jurídicas, éticas e deontológicas do serviço.
Trabalho de equipa e cooperação	<p>Capacidade para se integrar em equipas de trabalho de constituição variada e gerar sinergias através de participação ativa.</p> <p>Traduz-se, nomeadamente, nos seguintes comportamentos:</p> <ul style="list-style-type: none"> • Integra-se bem em equipas de constituição variada, dentro e fora do seu contexto habitual de trabalho. • Tem habitualmente um papel ativo e cooperante nas equipas e grupos de trabalho em que participa. • Partilha informações e conhecimentos com os colegas e disponibiliza-se para os apoiar quando solicitado. • Contribui para o desenvolvimento ou manutenção de um bom ambiente de trabalho e fortalecimento do espírito de grupo.

C) Coordenador Técnico

Coordenação	<p>Capacidade para coordenar, orientar e dinamizar equipas e grupos de trabalho, com vista ao desenvolvimento de projetos e à concretização dos objetivos.</p> <p>Traduz-se, nomeadamente, nos seguintes comportamentos:</p> <ul style="list-style-type: none"> • Exerce, em regra, o papel de orientador e dinamizador das equipas de trabalho, contribuindo para que os objetivos sejam alcançados. • Assume, normalmente, responsabilidades e objetivos exigentes. • Toma decisões e responde por elas. • É ouvido e considerado pelos colegas de trabalho.
--------------------	--



<p>Trabalho de equipa e cooperação</p>	<p>Capacidade para se integrar em equipas de trabalho de constituição variada e gerar sinergias através de participação ativa.</p> <p>Traduz-se, nomeadamente, nos seguintes comportamentos:</p> <ul style="list-style-type: none"> • Integra-se em equipas de constituição variada, dentro e fora do seu contexto habitual de trabalho. • Tem um papel ativo nas equipas de trabalho em que participa. • Partilha informações e conhecimentos com os colegas e disponibiliza-se para os apoiar quando solicitado. • Contribui para o desenvolvimento ou manutenção de um bom ambiente de trabalho e fortalecimento do espírito de grupo.
<p>Relacionamento interpessoal</p>	<p>Capacidade para interagir adequadamente com pessoas com diferentes características e em contextos sociais e profissionais distintos, tendo uma atitude facilitadora do relacionamento e gerindo as dificuldades e eventuais conflitos de forma ajustada.</p> <p>Traduz-se, nomeadamente, nos seguintes comportamentos:</p> <ul style="list-style-type: none"> • Tem um trato cordial e afável com colegas, superiores e os diversos utentes do serviço. • Trabalha com pessoas com diferentes características. • Resolve com correção os potenciais conflitos, utilizando estratégias que revelam bom senso e respeito pelos outros. • Denota autoconfiança nos relacionamentos e integra-se em vários contextos socioprofissionais.
<p>Responsabilidade e compromisso com o serviço</p>	<p>Capacidade para compreender e integrar o contributo da sua atividade para o funcionamento do serviço, exercendo-a de forma disponível e diligente.</p> <p>Traduz-se, nomeadamente, nos seguintes comportamentos:</p> <ul style="list-style-type: none"> • Compreende a importância da sua função para o funcionamento do serviço e procura responder às solicitações que lhe são colocadas. • Responde com prontidão e disponibilidade às exigências profissionais. • É cumpridor das regras regulamentares relativas ao funcionamento do serviço, nomeadamente horários de trabalho e reuniões. • Trata a informação confidencial a que tem acesso, de acordo com as regras jurídicas, éticas e deontológicas do serviço.
<p>Otimização de recursos</p>	<p>Capacidade para utilizar os recursos e instrumentos de trabalho de forma eficiente e de propor ou implementar medidas de otimização e redução de custos de funcionamento.</p> <p>Traduz-se, nomeadamente, nos seguintes comportamentos:</p> <ul style="list-style-type: none"> • Preocupa-se com o aproveitamento dos recursos postos à sua disposição. • Adota procedimentos, a nível da sua atividade individual, para redução de desperdícios e de gastos supérfluos. • Utiliza os recursos e instrumentos de trabalho de forma correta e adequada, promovendo a redução de custos de funcionamento. • Zela pela boa manutenção e conservação dos materiais e equipamentos, respeitando as regras e condições de operacionalidade.

D) Assistente Técnico (exceto Coordenador Técnico), Fiscal, Técnico de Informática

Orientação para o serviço público	<p>Capacidade para exercer a sua atividade respeitando os princípios éticos e valores do serviço público e do setor concreto em que se insere, prestando um serviço de qualidade.</p> <p>Traduz-se, nomeadamente, nos seguintes comportamentos:</p> <ul style="list-style-type: none"> • Assume os valores e regras do serviço, atuando com brio profissional e promovendo uma boa imagem do setor que representa. • Tem, habitualmente, uma atitude de disponibilidade para com os diversos utentes do serviço e procura responder às suas solicitações. • No desempenho das suas atividades, trata de forma justa e imparcial todos os cidadãos. • Age respeitando critérios de honestidade e integridade, assumindo a responsabilidade dos seus atos.
Adaptação e melhoria contínua	<p>Capacidade de se ajustar à mudança e a novos desafios profissionais e de se empenhar, de forma permanente, no desenvolvimento e atualização técnica.</p> <p>Traduz-se, nomeadamente, nos seguintes comportamentos:</p> <ul style="list-style-type: none"> • Reage, normalmente, de forma positiva às mudanças, adaptando-se a novos contextos profissionais e mantendo um desempenho eficiente. • Encara a diversidade de tarefas como uma oportunidade de evolução e desenvolvimento profissional. • Reconhece os seus pontos fracos e as suas necessidades de desenvolvimento e age no sentido da sua melhoria. • Mantém-se atualizado através da pesquisa de informação e de ações de formação de reconhecido interesse para o serviço.
Trabalho de equipa e cooperação	<p>Capacidade para se integrar em equipas de trabalho de constituição variada e cooperar com os outros de forma ativa.</p> <p>Traduz-se, nomeadamente, nos seguintes comportamentos:</p> <ul style="list-style-type: none"> • Integra-se em equipas de constituição variada, dentro e fora do seu contexto habitual de trabalho. • Tem um papel ativo nas equipas de trabalho em que participa. • Partilha informações e conhecimentos com os colegas e disponibiliza-se para os apoiar quando solicitado. • Contribui para o desenvolvimento ou manutenção de um bom ambiente de trabalho e fortalecimento do espírito de grupo.

<p>Relacionamento Interpessoal</p>	<p>Capacidade para interagir com pessoas com diferentes características e em contextos sociais e profissionais distintos, tendo uma atitude facilitadora do relacionamento e gerindo as dificuldades e eventuais conflitos de forma ajustada.</p> <p>Traduz-se, nomeadamente, nos seguintes comportamentos:</p> <ul style="list-style-type: none"> • Tem um trato cordial e afável com colegas, superiores e os diversos utentes do serviço. • Trabalha com pessoas com diferentes características. • Resolve com correção os potenciais conflitos, utilizando estratégias que revelam bom senso e respeito pelos outros. • Denota autoconfiança nos relacionamentos e integra-se em vários contextos socioprofissionais.
<p>Responsabilidade e compromisso com o serviço</p>	<p>Capacidade para compreender e integrar o contributo da sua atividade para o funcionamento do serviço, desempenhando as suas tarefas e atividades de forma diligente e disponível.</p> <p>Traduz-se, nomeadamente, nos seguintes comportamentos:</p> <ul style="list-style-type: none"> • Compreende a importância da sua função para o funcionamento do serviço e procura responder às solicitações que lhe são colocadas. • Responde com prontidão e disponibilidade às exigências profissionais. • É cumpridor das regras regulamentares relativas ao funcionamento do serviço, nomeadamente horários de trabalho e reuniões. • Trata a informação confidencial a que tem acesso, de acordo com as regras jurídicas, éticas e deontológicas do serviço.

E) Encarregado Operacional e Encarregado Geral Operacional

<p>Trabalho de equipa e cooperação</p>	<p>Capacidade para se integrar em equipas de trabalho e cooperar com outros de forma ativa.</p> <p>Traduz-se, nomeadamente, nos seguintes comportamentos:</p> <ul style="list-style-type: none"> • Integra-se em equipas de trabalho, dentro e fora do seu contexto habitual. • Tem habitualmente uma atitude colaborante nas equipas de trabalho em que participa. • Partilha informações e conhecimentos com os colegas e disponibiliza-se para os apoiar, quando solicitado. • Contribui para o desenvolvimento ou manutenção de um bom ambiente de trabalho.
---	--

Coordenação	<p>Capacidade para coordenar, orientar e dinamizar equipas de trabalho com vista à concretização de objetivos comuns.</p> <p>Traduz-se, nomeadamente, nos seguintes comportamentos:</p> <ul style="list-style-type: none"> • Exerce, em regra, o papel de orientador e dinamizador de equipas de trabalho. • Assume, normalmente, responsabilidades e tarefas exigentes. • Toma decisões e responde por elas. • É ouvido e considerado pelos colegas de trabalho.
Relacionamento Interpessoal	<p>Capacidade para interagir, adequadamente, com pessoas com diferentes características, tendo uma atitude facilitadora do relacionamento e gerindo as dificuldades e eventuais conflitos de forma ajustada.</p> <p>Traduz-se, nomeadamente, nos seguintes comportamentos:</p> <ul style="list-style-type: none"> • Tem um trato cordial e afável com colegas, superiores e os diversos utentes do serviço. • Trabalha com pessoas com diferentes características. • Perante conflitos mantém um comportamento estável e uma postura profissional. • Afirma-se perante os outros, sem ser autoritário nem agressivo.
Otimização de recursos	<p>Capacidade para utilizar os recursos e instrumentos de trabalho de forma eficaz e eficiente de modo a reduzir custos e aumentar a produtividade.</p> <p>Traduz-se, nomeadamente, nos seguintes comportamentos:</p> <ul style="list-style-type: none"> • Preocupa-se com o aproveitamento dos recursos postos à sua disposição. • Adota procedimentos, a nível da sua atividade individual, para redução de desperdícios e de gastos supérfluos. • Utiliza os recursos e instrumentos de trabalho de forma correta e adequada, promovendo a redução de custos de funcionamento. • Zela pela boa manutenção e conservação dos materiais e equipamentos, respeitando as regras e condições de operacionalidade.
Responsabilidade e compromisso com o serviço	<p>Capacidade para reconhecer o contributo da sua atividade para o funcionamento do serviço, desempenhando as suas tarefas e atividades de forma diligente e responsável.</p> <p>Traduz-se, nomeadamente, nos seguintes comportamentos:</p> <ul style="list-style-type: none"> • Compreende a importância da sua função para o funcionamento do serviço e procura responder às solicitações que lhe são colocadas. • Responde com prontidão e com disponibilidade. • É cumpridor das regras regulamentares relativas ao funcionamento do serviço, nomeadamente no que se refere à assiduidade e horários de trabalho. • Responsabiliza-se pelos materiais e equipamentos que tem a seu cargo.

F) Assistente Operacional (exceto Encarregado Operacional e Encarregado Geral Operacional)

Orientação para o serviço público	<p>Capacidade para exercer a sua atividade respeitando os valores e normas gerais do serviço público e do setor concreto em que trabalha.</p> <p>Traduz-se, nomeadamente, nos seguintes comportamentos:</p> <ul style="list-style-type: none"> • Assume os valores e regras do serviço, atuando com brio profissional e promovendo uma boa imagem do setor que representa. • Tem, habitualmente, uma atitude de disponibilidade para com os diversos utentes do serviço e procura responder às suas solicitações. • No desempenho das suas atividades, trata de forma justa e imparcial todos os cidadãos. • Respeita critérios de honestidade e integridade, assumindo a responsabilidade dos seus atos.
Trabalho de equipa e cooperação	<p>Capacidade para se integrar em equipas de trabalho e cooperar com outros de forma ativa.</p> <p>Traduz-se, nomeadamente, nos seguintes comportamentos:</p> <ul style="list-style-type: none"> • Integra-se em equipas de trabalho, dentro e fora do seu contexto habitual. • Tem habitualmente uma atitude colaborante nas equipas de trabalho em que participa. • Partilha informações e conhecimentos com os colegas e disponibiliza-se para os apoiar, quando solicitado. • Contribui para o desenvolvimento ou manutenção de um bom ambiente de trabalho.
Relacionamento Interpessoal	<p>Capacidade para interagir, adequadamente, com pessoas com diferentes características, tendo uma atitude facilitadora do relacionamento e gerindo as dificuldades e eventuais conflitos de forma ajustada.</p> <p>Traduz-se, nomeadamente, nos seguintes comportamentos:</p> <ul style="list-style-type: none"> • Tem um trato cordial e afável com colegas, superiores e os diversos utentes do serviço. • Trabalha com pessoas com diferentes características. • Perante conflitos mantém um comportamento estável e uma postura profissional. • Afirma-se perante os outros, sem ser autoritário nem agressivo.

<p>Responsabilidade e compromisso com o serviço</p>	<p>Capacidade para reconhecer o contributo da sua atividade para o funcionamento do serviço, desempenhando as suas tarefas e atividades de forma diligente e responsável.</p> <p>Traduz-se, nomeadamente, nos seguintes comportamentos:</p> <ul style="list-style-type: none"> • Compreende a importância da sua função para o funcionamento do serviço e procura responder às solicitações que lhe são colocadas. • Responde com prontidão e com disponibilidade. • É cumpridor das regras regulamentares relativas ao funcionamento do serviço, nomeadamente no que se refere à assiduidade e horários de trabalho. • Responsabiliza-se pelos materiais e equipamentos que tem a seu cargo.
<p>Orientação para a segurança</p>	<p>Capacidade para compreender e integrar na sua atividade profissional as normas de segurança, higiene, saúde no trabalho e defesa do ambiente, prevenindo riscos e acidentes profissionais e/ou ambientais.</p> <p>Traduz-se, nomeadamente, nos seguintes comportamentos:</p> <ul style="list-style-type: none"> • Cumpre normas e procedimentos estipulados para a realização das tarefas e atividades, em particular as de segurança, higiene e saúde no trabalho. • Emprega sistemas de controlo e verificação para identificar eventuais anomalias e garantir a sua segurança e a dos outros. • Tem um comportamento profissional cuidadoso e responsável de modo a prevenir situações que ponham em risco pessoas, equipamentos e o meio ambiente. • Utiliza veículos, equipamentos e materiais com conhecimento e segurança.



Município de Reguengos de Monsaraz | Câmara Municipal
Praça da Liberdade | Apartado 6 | 7201-970 Reguengos de Monsaraz
Tel. (+351) 266 508 040 | Fax. (+351) 266 508 059
geral@cm-reguengos-monsaraz.pt | www.cm-reguengos-monsaraz.pt