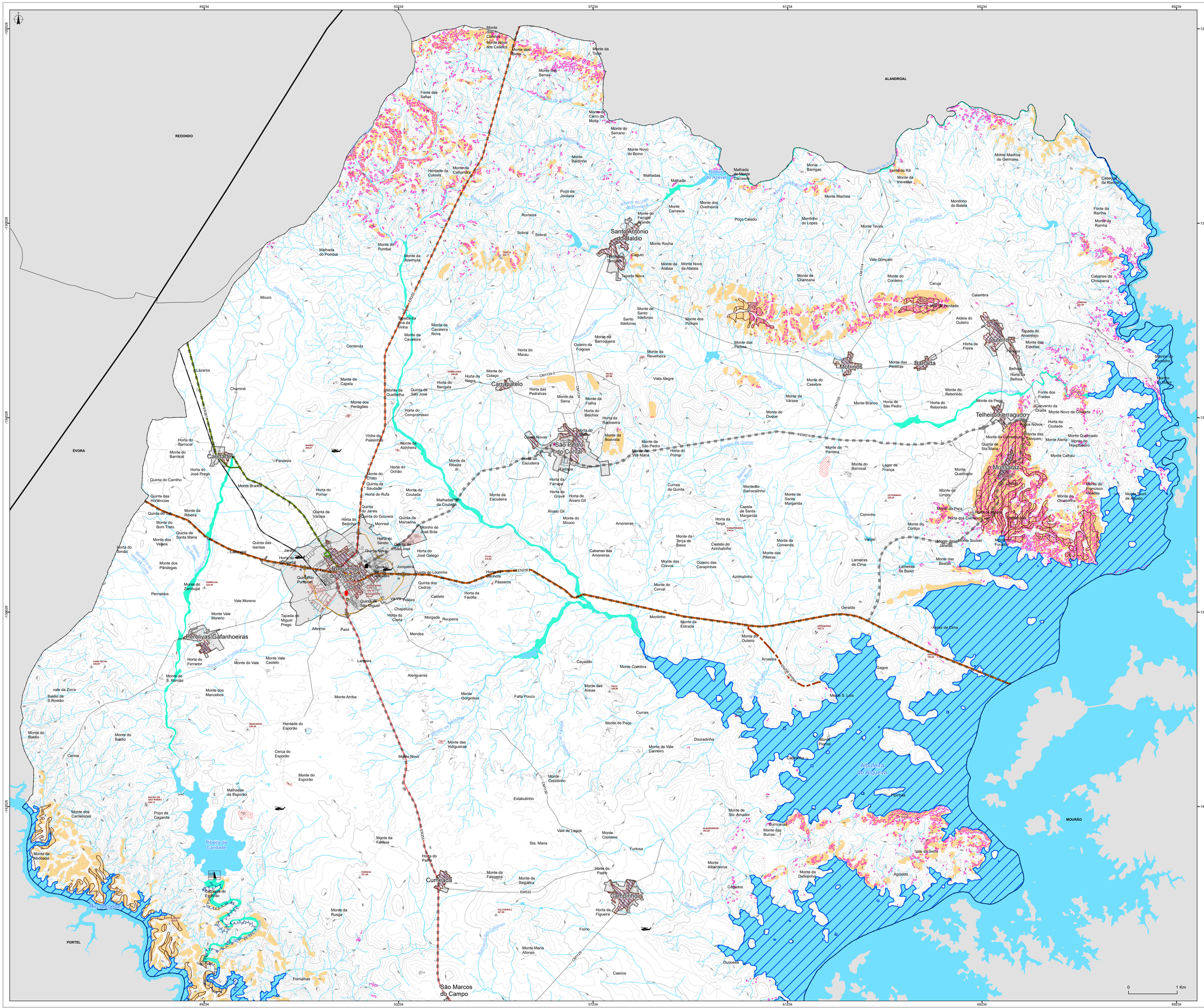

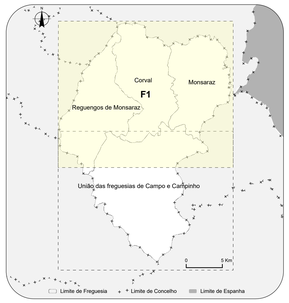

Área de Intervenção do Plano

Limite de Concelho

Perímetros Urbanos

Agentes de Segurança e Proteção Civil

- Serviço Municipal de Proteção Civil de Reguengos de Monsaraz
- Bombeiros Voluntários de Reguengos de Monsaraz
- Posto Territorial da GNR de Reguengos de Monsaraz
- Centro de Saúde de Reguengos de Monsaraz

Riscos Naturais

Cheias e Inundações

- Zona Ameaçada pelas Cheias (REN)

Sismos

- Acidente Tectónico (Falha Ativa) Campo Maior - Elvas - Portel - Odemira*
- Elevada Suscetibilidade a Sismos (PMEPC)

Movimentos de Massa em Vertentes

- Áreas de Instabilidade de Vertentes (REN)

Riscos Mistos

Degradação do solo - Erosão hídrica

- Áreas de Elevado Risco de Erosão Hídrica (REN)

Riscos Tecnológicos

Acidentes Graves de Transportes

- Vias com maior suscetibilidade a acidentes rodoviários (EN255, EN256, EN381 e EM514)
- Vias com maior suscetibilidade de acidentes rodoviários com matérias perigosas
- Pistas de Aviões Ultraleves e Heliportos

Acidentes Fluviais

Incêndios Urbanos

- Elevada Suscetibilidade a Incêndio Urbano (PMEPC)

Colapso de Pontes

- Ponte

Rutura de Barragens

- Barragem da Caridade (Herdade do Esporão)
- Elevada Suscetibilidade à Rutura de Barragens (PMEPC)

Acidentes Industriais

- Locais de Armazenamento de Gás
- Olarias
- Postos de Abastecimento de Combustíveis
- Elevada Suscetibilidade de Acidentes Industriais

Acidentes em locais com elevada concentração populacional

- Praça de Touros
- Hipermercados

*A falha não está localizada no município de Reguengos, mas sim perto do limite a poente

Base

Referências Administrativas

- Limite de Freguesia
- Concelhos Limítrofes

Referências Topográficas

- Curva de Nível Mestra
- Curva de Nível Secundária
- Vértices Geodésicos

Rede Hidrográfica

- Cursos de Água
- Albufeira de Alqueva

Rede Rodoviária e Ferroviária

Rede Rodoviária

Rede Rodoviária Nacional (RRN) sob jurisdição da IP

Rede Nacional Complementar - Estradas Nacionais

- EN256

Estradas Regionais (ER) sob a jurisdição da IP

- ER255

Estradas Nacionais (EN) Desclassificadas sob a jurisdição da IP

- EN256 (Antiga)

Estradas Regionais (ER) sob a jurisdição do Município

- ER255
- ER381

Estradas Regionais (ER) sob a jurisdição e gestão de Outras Entidades

- ER255

Estradas e Caminhos Municipais

Outras Vias

Rede Ferroviária

- Ramal de Reguengos, sem exploração (atual Ecopista)

Edificado

- Construções

Cartografia de Referência para elaboração da Carta Base: 1.10 000 (Extrato)
DGT, CAOP, Freguesias 2024, Homologado em 16-04-2010
DGAfotocartografia 2006, Homologada em 08-10-2010
Processo de Homologação: N.º 70, DGT (ex-IGP)
Propriedade: Direção Geral do Território e AMBAAL
Produção: Municipia, SA
Edição: 2006
Série Cartográfica Nacional: 1.10 000
Sistema de referência: Hayford-Gauss - datum 73
datum Altimétrico: Cascais
Exatidão posicional: Planimetria ≤1,5m; Altimetria ≤1,7m
Exatidão temática: melhor ou igual a 95% na completude e classificação.

A cartografia foi transformada para o sistema de referência oficial PT-TM06/ETRS89 (EPSG:3763) e as plantas encontram-se neste sistema. Processo de transformação: Coeficientes de Transformação Polinomial de Grau 2 (NTv2)

CAOP, DGT, 2023
Vértices Geodésicos, DGT, 2022
PMEPC, CMRM, 2018
REN, Equipa do Plano, 2024

EMPRESAS		CLIENTE		
rrplanning / ARQUIPELAGO		CÂMARA MUNICIPAL DE REGUENGOS DE MONSARAZ		
		TÍTULO DO PROJETO		
		REVISÃO DO PDM DE REGUENGOS DE MONSARAZ		
NOME	DATA	TÍTULO DA PLANTA		
		Planta de Riscos		
PROJ. EQUIPA DO PLANO	15-01-2026	FASE F3 - DP	Planta N.º P24	
DES. FRANCISCO ABREU SILVA	15-01-2026	ESCALA 1:25 000		REV.
VERIF. ROMANA ROCHA	15-01-2026	SISTEMA DE REFERÊNCIA EPSG: 3763 (PT-TM06/ETRS89)		
APROV. ROMANA ROCHA	15-01-2026	FORMATO A0 - 1189 x 841	FICHEIRO PI03_PDM_F3_P24_PlantaRiscos.aprx	FOLHA Pág. 1 de 2